

Amtsgericht Gera

Rudolf-Diener-Straße 1, 07545 Gera

Aktenzeichen: K 48/21

Lage des Objektes:

Gemarkung Großsaara, Flur 1, Flurstück 137/2	Größe: 16.127 m ²
Gemarkung Großsaara, Flur 1, Flurstück 139/1	Größe: 4.658 m ²
Gemarkung Großsaara, Flur 1, Flurstück 253	Größe: 10.000 m ²
Gemarkung Großsaara, Flur 1, Flurstück 137/3	Größe: 6.478 m ²
Gemarkung Großsaara, Flur 3, Flurstück 187/2	Größe: 17.223 m ²

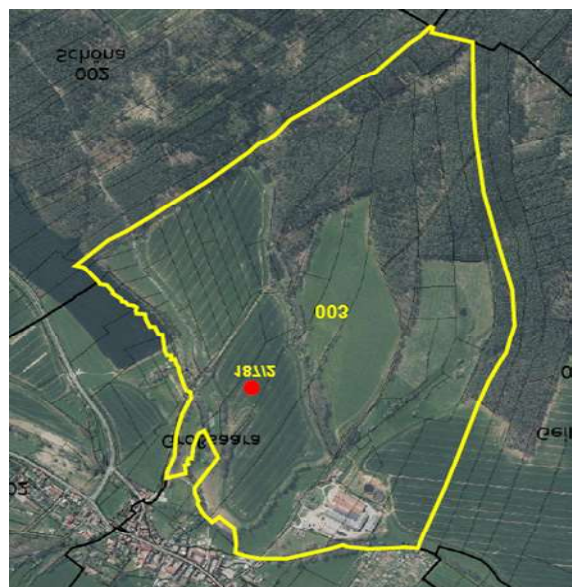
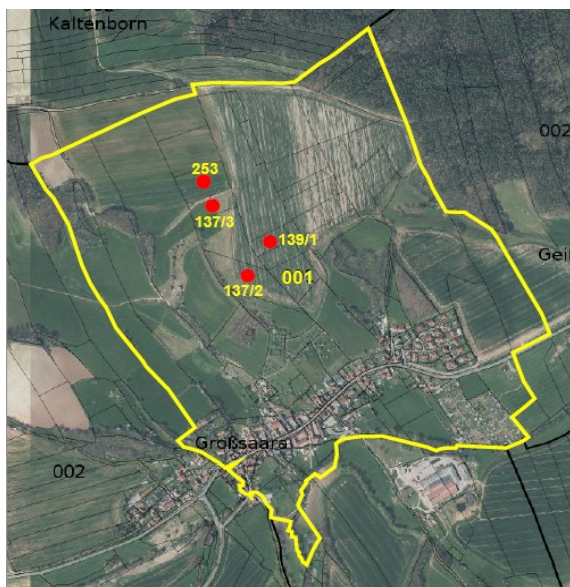
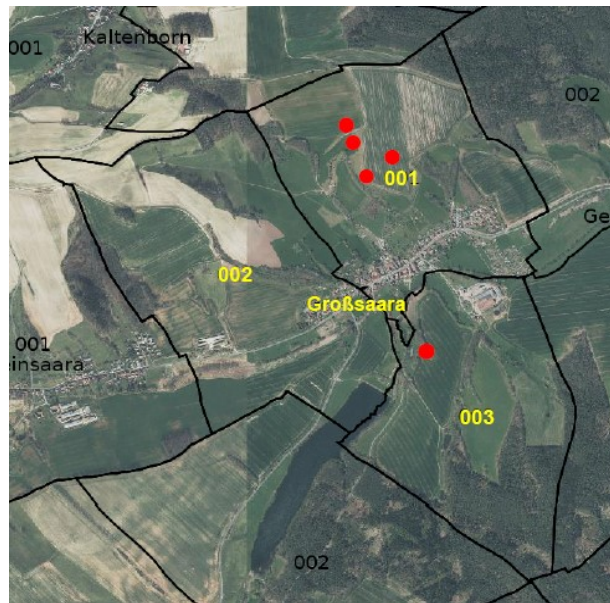



- Kurzbeschreibung:** Gemarkung Großsaara, Flur 1, Flurstück 137/2
Landwirtschaftsfläche; Der Häselberg
- Gemarkung Großsaara, Flur 1, Flurstück 139/1
Landwirtschaftsfläche; Der Häselberg
- Gemarkung Großsaara, Flur 1, Flurstück 253
Landwirtschaftsfläche; Der Häselberg
- Gemarkung Großsaara, Flur 1, Flurstück 137/3
Landwirtschaftsfläche, Verkehrsfläche; Der Häselberg
- Gemarkung Großsaara, Flur 3, Flurstück 187/2
Landwirtschaftsfläche, Waldfläche; An der Treibe
- Besonderheiten:** –
- Bewertungstichtag:** 01.01.2024
- Verkehrswert:** 56.300 €