

**7.5. Prinzipskizze Grundrisse Wohnhaus 1 und 2**

UNMAßSTÄBLICH!!

**WOHNHAUS 1**  
ERDGESCHOSS



**DACHGESCHOSS**



**WOHNHAUS 2**  
ERDGESCHOSS-TEILBEREICH  
(UNMAßSTÄBLICH)

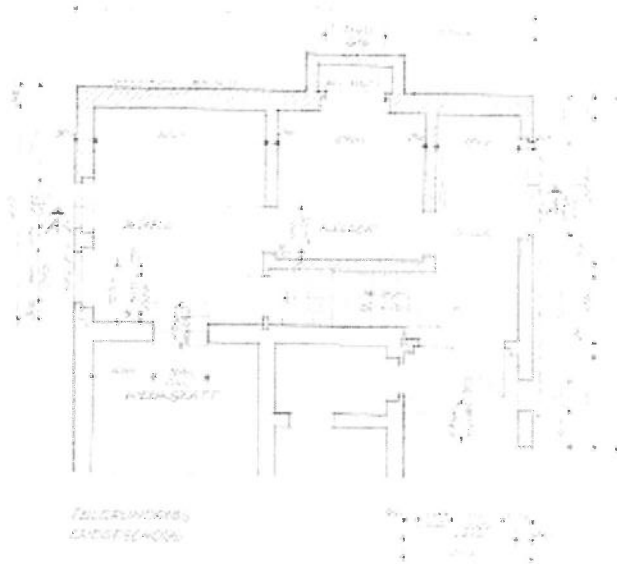

**DACHGESCHOSS**

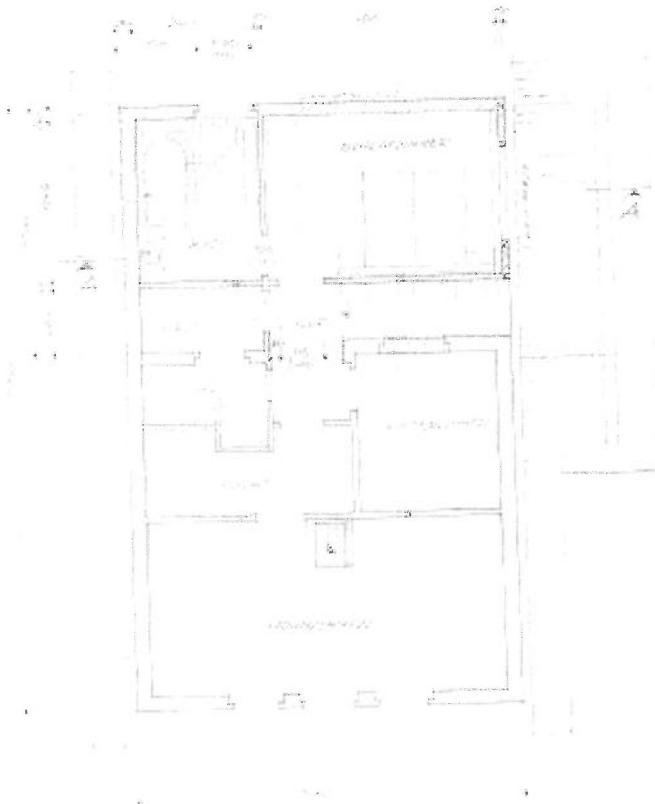

SCHNITT

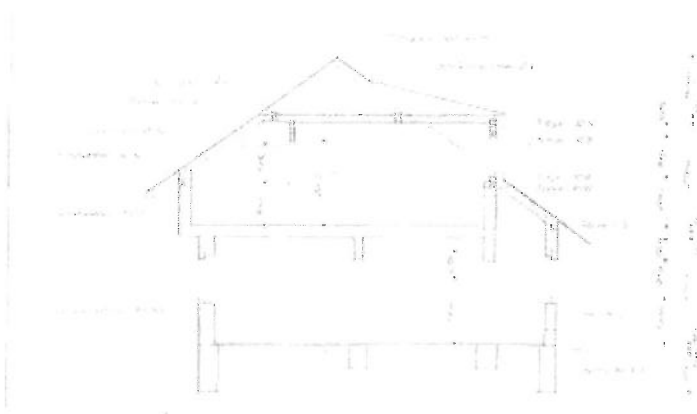

**7.6. Information zur Vereinigungsbaulast**

*Az: 1884-13-29  
ad. Nr. 8632*

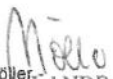
Baulastenverzeichnis von		Oberschönau	Baulastenblatt-Nr. 0033	
Grundstück		~	Seite 1	
Gemarkung		Oberschönau	Flur 1	Flurstück 89/3, 91
Lfd.-Nr.	Inhalt der Baulast			Bemerkungen
1	2			3
<p>1. Der jeweilige Eigentümer der Grundstücke in Oberschönau, Gemarkung Oberschönau, Flur 1, Flurstück 89/3 und 91 verpflichtet sich, hinsichtlich baulicher Anlagen und Einrichtungen auf dem Grundstück das öffentliche Baurecht so einzuhalten, als ob die genannten Grundstücke zusammen ein einziges Grundstück im Sinne des § 4 Abs. 2 der Thüringer Bauordnung bilden.</p> <p>So ist die Errichtung eines Gebäudes auf mehreren Grundstücken nur zulässig, wenn durch Baulast gesichert ist, dass keine Verhältnisse eintreten können, die den Bestimmungen dieses Gesetzes oder den aufgrund dieses Gesetzes erlassenen Vorschriften zuwiderlaufen.</p>				
eingetragen am 08.07.2014		 - Müller - <b>LANDRATSAMT</b> SCHMALKALDEN-MEININGEN Untere Bauaufsichtsbehörde Oberhäuser Platz 1 98617 Meiningen		

# Ergänzter Kartenauszug

Gemeinde: Oberschönau  
Gemarkung: Oberschönau  
Flur/Karte: 1  
Flurstück(e): 85/1,89/1  
Antrag: 571136/2011 (K11178)

Für die Richtigkeit:  
Dipl.-Ing. JAN HÖRSCHELMANN  
Öffentlich bestellter Vermessungsingenieur

Maßstab: 1 : 500

Kartenstand: -  
ergänzt am: 04.07.2012

Vermessungsstelle  
Dipl.-Ing. JAN HÖRSCHELMANN  
Öffentlich bestellter Vermessungsingenieur  
Näherstiller Straße 7b  
98574 Schmalkalden  
Tel.: 03683 / 600 518 \* Fax 03683 / 600 519

Vervielfältigung ist nur erlaubt, soweit die Vervielfältigungsstücke denselben Nutzungszweck wie die Originalausgabe dienen (§20 Thüringer Vermessungs- und Geoinformationsgesetz vom 16. Dezember 2008 (GVBl. S.574)).  
Die Ausgabe kann Fortführungen enthalten, die noch nicht in das Grundbuch übernommen worden sind.  
Die nicht katastertechnisch eingemessenen Gebäude werden mit grauer Flächenfüllung dargestellt.

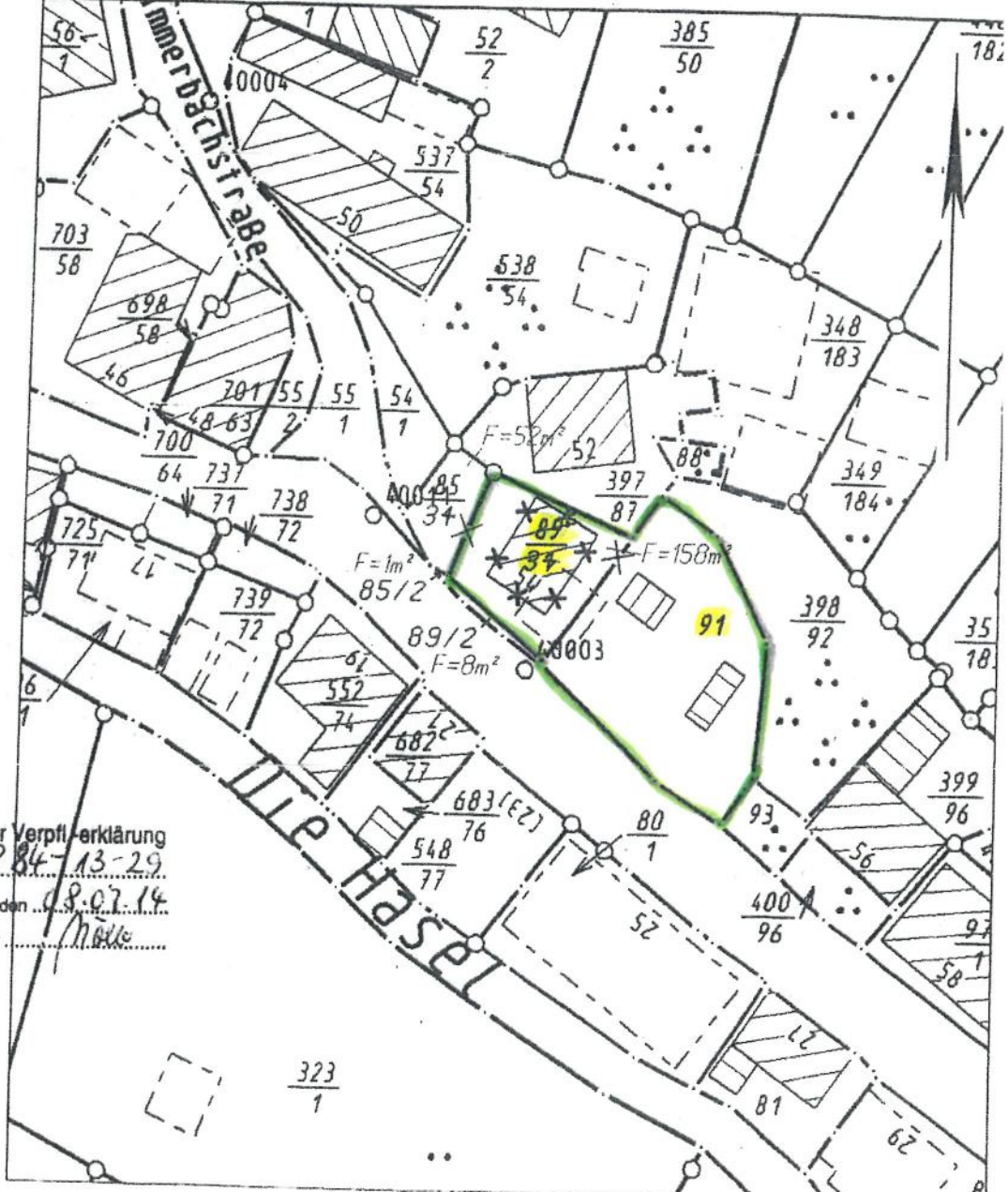

gehört zur Verpfl.-erklärung  
Az.: 1884-13-29  
Zeichnungen, den 08.07.14  
Unterschrift: Müller