

# EINREICHPLAN

f. die innenliegenden Umbauarbeiten beim bestehenden Wohnhaus  
**Nutzungsänderung: "Gaststätten- u. Beherbergungsbetrieb"**

Adresse: **Martin Muhri KEG**  
Gewerbestr. 1  
8572 Bärnbach

Baustelle: Martin Muhri KEG  
Dr. Niederdorferstr. 26  
8572 Bärnbach

Katastralgem.: 63 303 Bärnbach EZ: 103 Grundst.Nr.: 573

Plandarstellung:

Grundrisse (KG, EG, DG) Lageplan  
Ansichten Schnitt

Bezirkshauptmannschaft  
Voitsberg

Gebühr entrichtet

05. Nov. 2001

Bauwerber:

Behörde:

vorgelegen bei der örtlichen Erhebung  
und Verhandlung am 15.10.01, 4.1-47/01

Der Verhandlungsleiter

Grundeigentümer:

Bauführer:

Planverfasser:  
BAUWEISTER  
Ing. Karl SCHUNN  
Bauberatung  
Buchberger Straße 14  
8580 Köflach  
Telefon: 0 31 44 / 33 22

NEU 

ABBRUCH 

BESTAND 

Datum: August 2001

Masstab: 1:100



# Mappen- und Naturdarstellung

1 : 1000

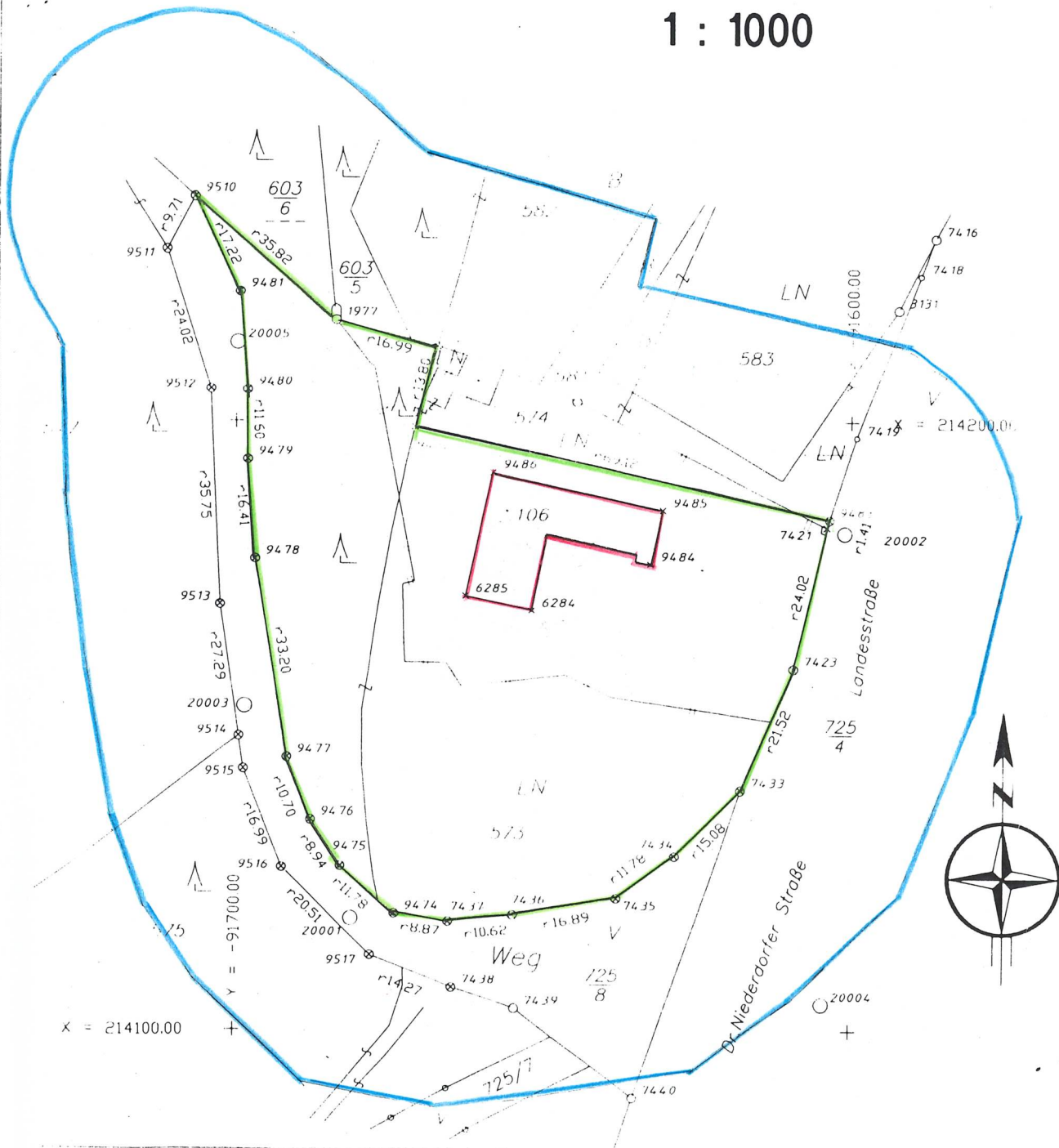

- |                  |                 |
|------------------|-----------------|
| Marke Metall     | Rohr Kunststoff |
| Marke Kunststoff | Nagel           |
| Marke Farbe      | Mauerecke       |
| Rohr Metall      | Zaunsaule       |

Punkte aus KDB ergänzt

KAT.GEM.: 63 303 Bärnbach

GZ: 0022/01A

VERM.DAT.: 2001 06 11

GER.BEZ.: Voitsberg

MBL: 6622-47/4

PLANDATUM: 2001 09 04

# ANRAINER VERZEICHNIS

## Grundstücksnr.

573

574

583

582

GKB Bergbau GmbH

603/5

Rathausplatz 7

603/6

8580 Köflach

725/8

575

577

581

725/4

Landesstraße

725/7

Sonst. Straße

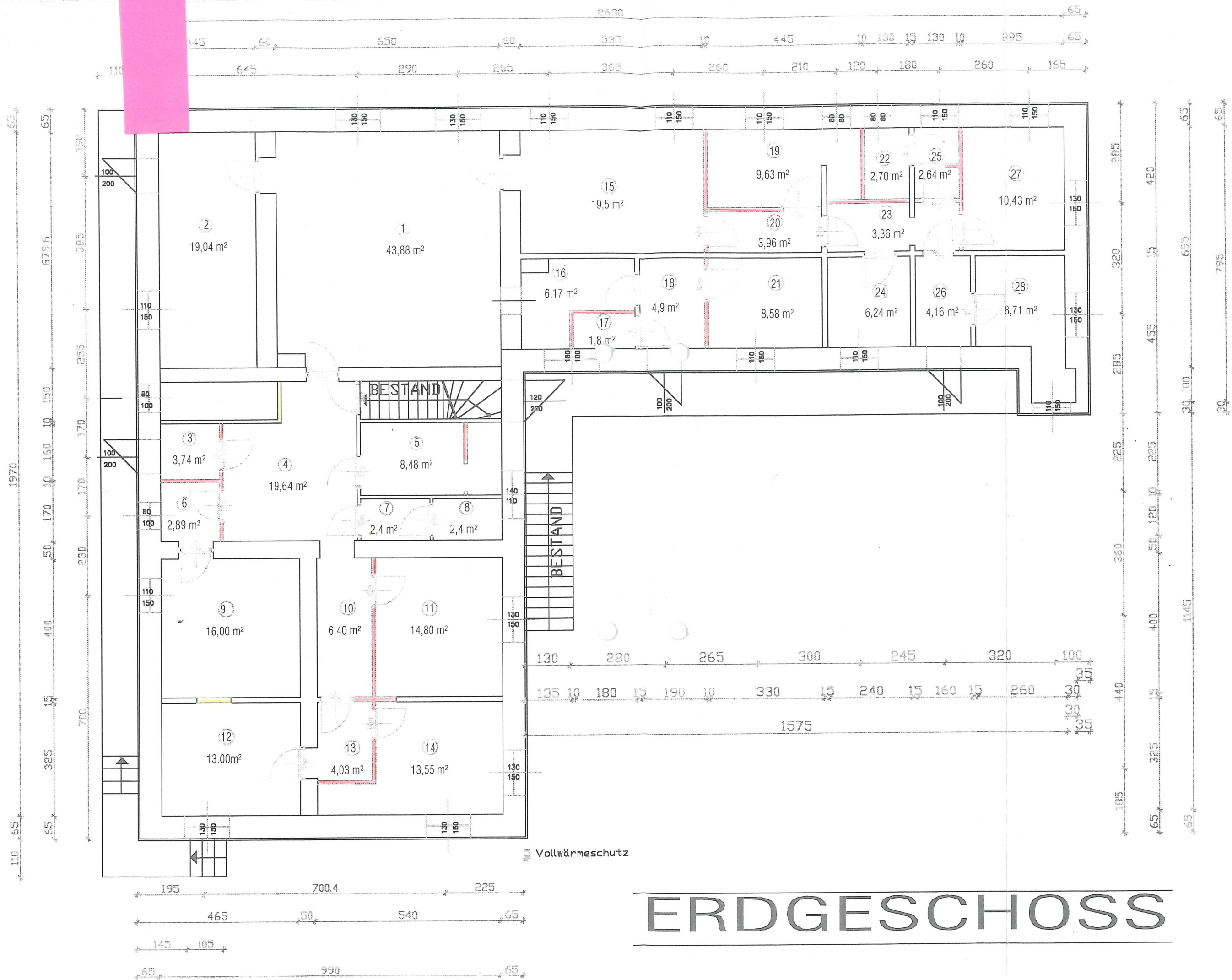

# ERDGESCHOSS

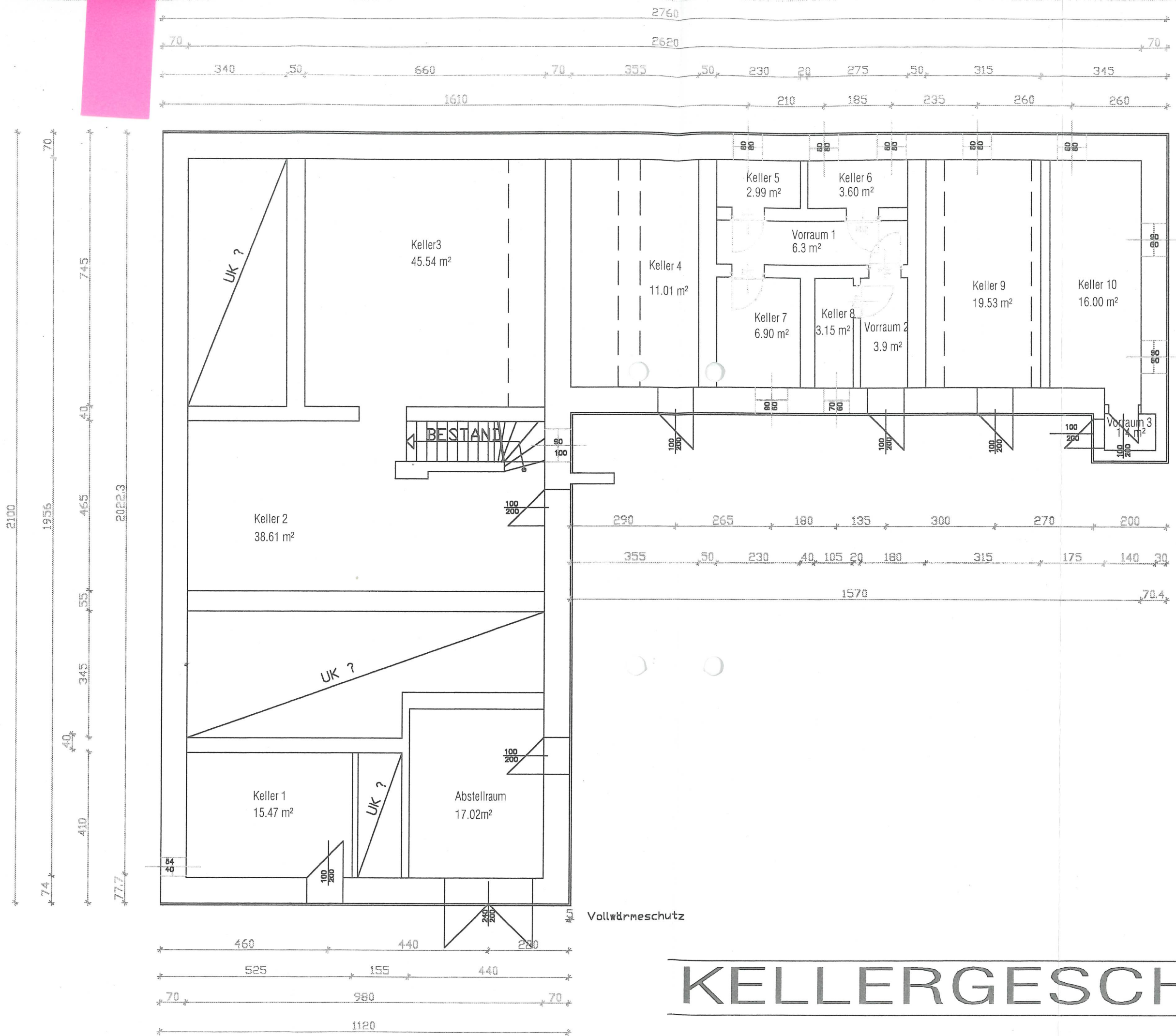

Vollwärmeschutz

# KELLERGESCHOSS

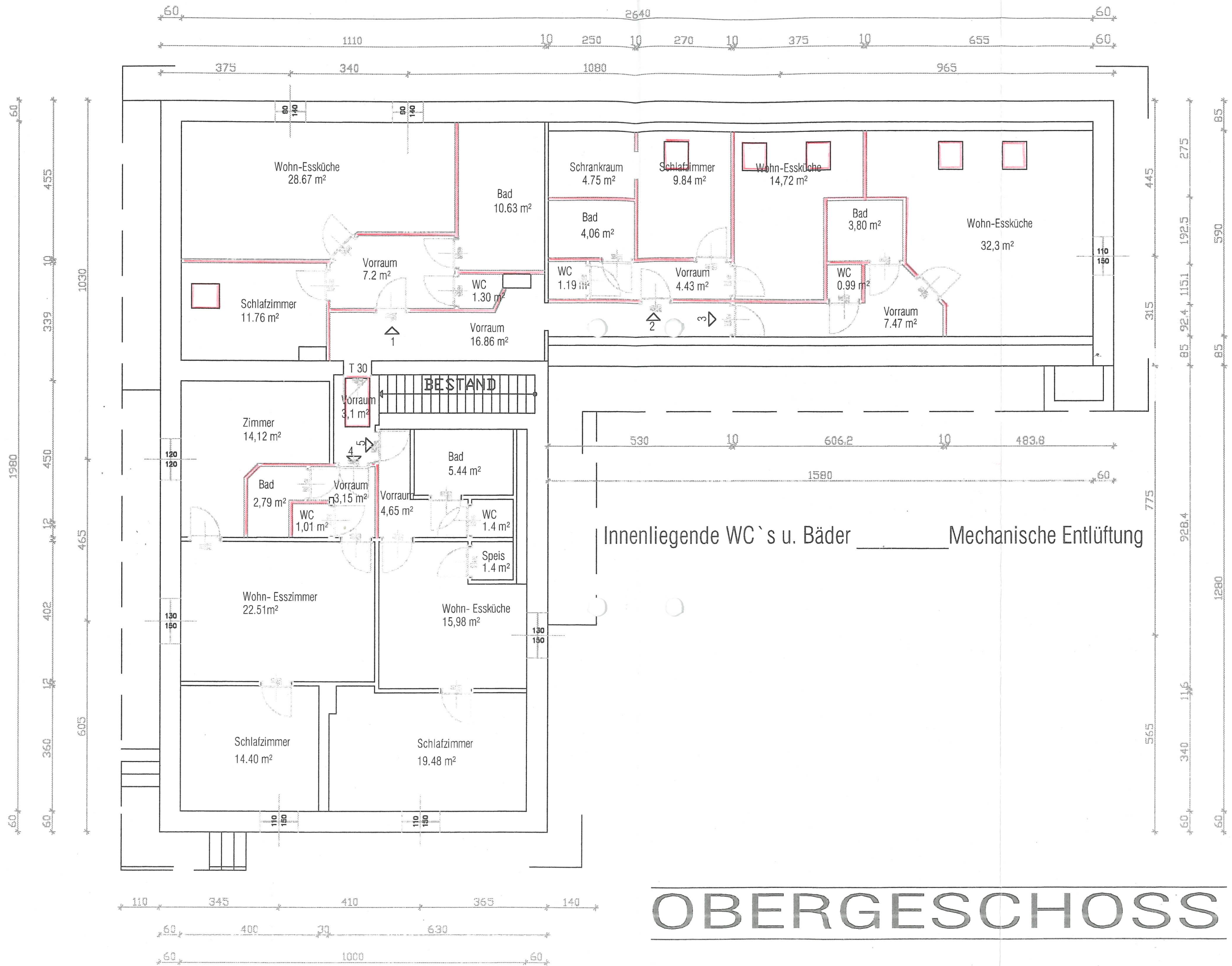

# OBERGESCHOSS