

E.) KURZE BESCHREIBUNG DER WOHNUNG (SONDEREIGENTUM) :

Wohnung Nr. 9 im Erdgeschoss und Kellergeschoss:

Innenausstattung:

Da dem Sachverständigen ein Zutritt zu dem Gebäude bzw. der Wohnung nicht ermöglicht wurde, können keine Angaben zum bzw. über den **Ausstattungsstandard** getätigt werden. Es wird eine **durchschnittliche Ausstattung** unterstellt und die **nachfolgende Aufstellung der Raumaufteilung** wurde aus den vorliegenden Bauunterlagen entnommen.

Raumaufteilung:

Erdgeschoss: Flur, Wohnraum, Schlafrum, Duschbad

Kellergeschoss: Vorraum, Duschbad, Hobbyraum, separater Abstellraum

Sonstiges: Außenstellplatz



ANLAGE ZUM VERKEHRSWERTGUTACHTEN

Objekt : 25980 Sylt, OT Keitum, Munkmarscher Chaussee 13

Wohnung Nr. 9 im Erdgeschoss und Kellergeschoss

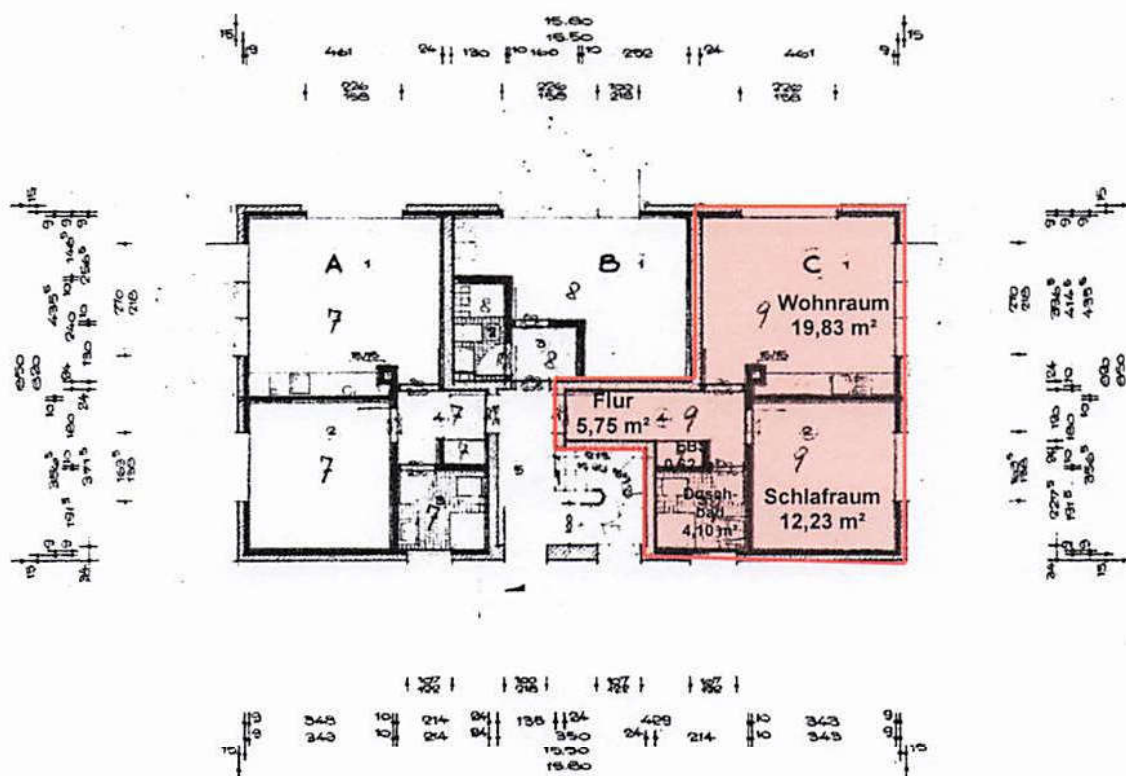

Grundriss Erdgeschoss

- unmaßstäblich -

ANLAGE ZUM VERKEHRSWERTGUTACHTEN

Objekt : 25980 Sylt, OT Keitum, Munkmarscher Chaussee 13

Wohnung Nr. 9 im Erdgeschoss und Kellergeschoss

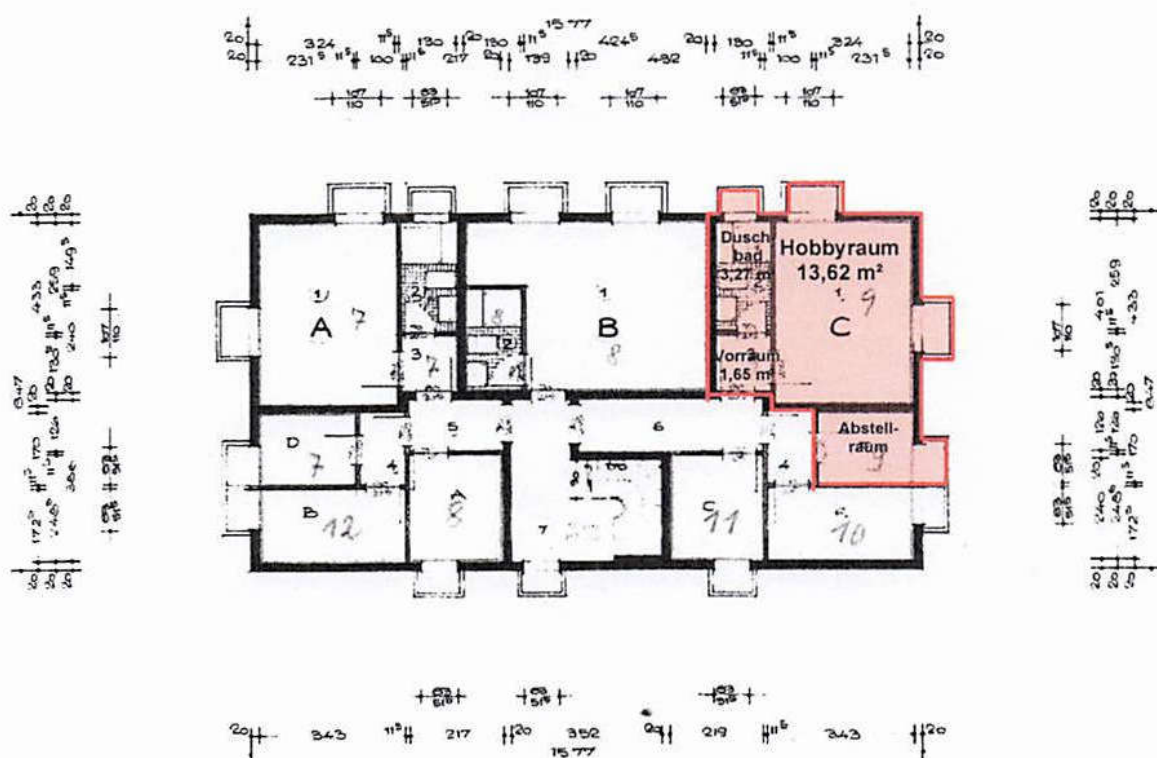

Grundriss Kellergeschoss

- unmaßstäblich -