

D) Bauantragsunterlagen mit Planzeichnungen

Grundriss Kellergeschoss

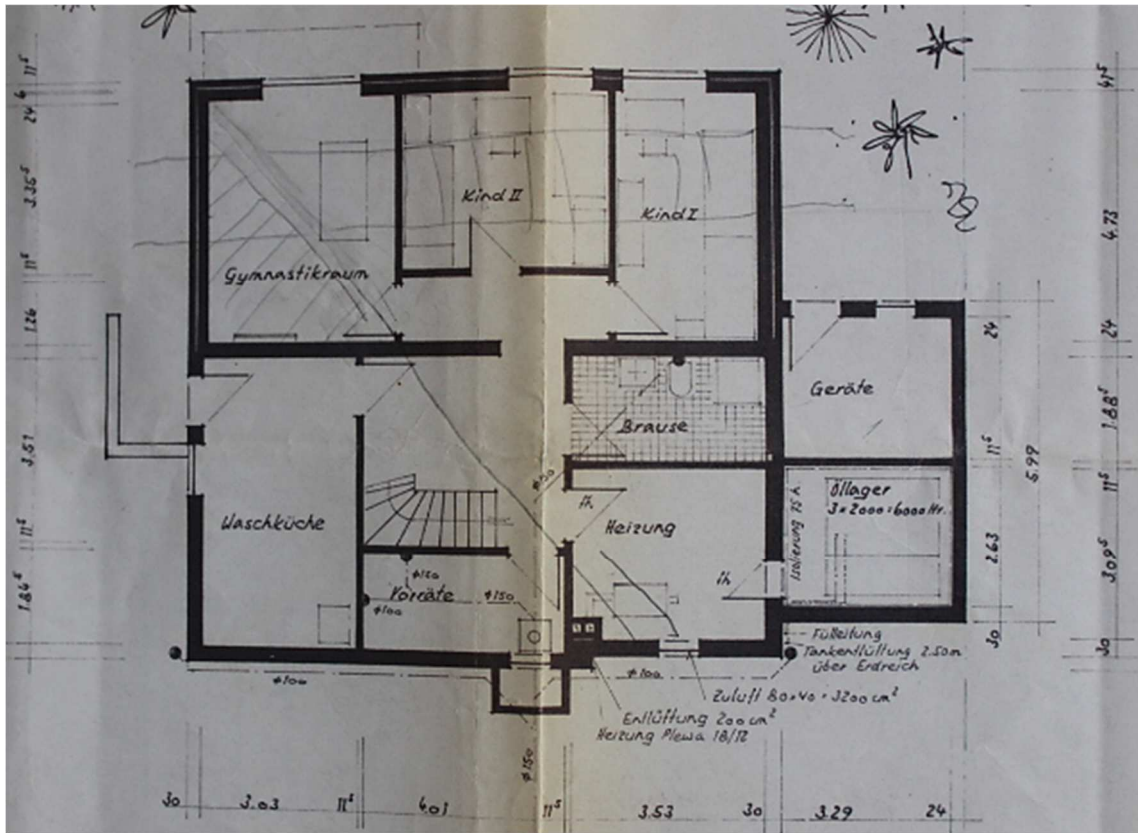

Grundriss Erdgeschoss

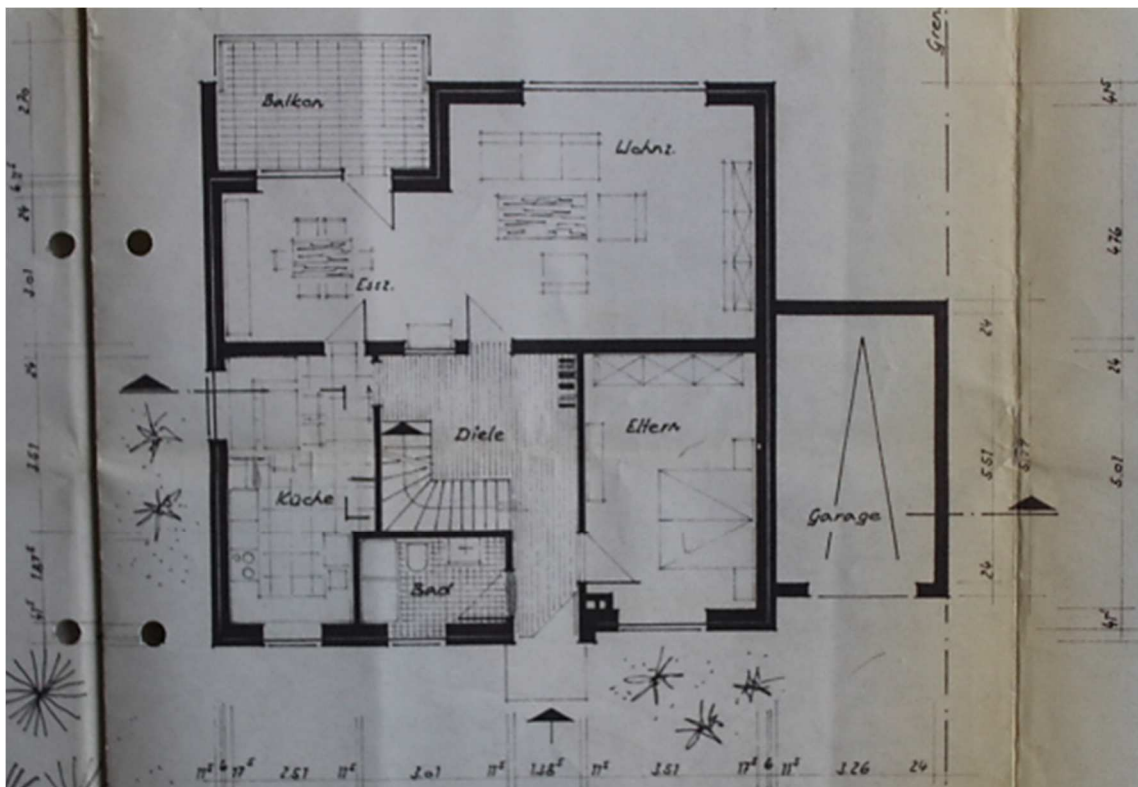

Ansichten

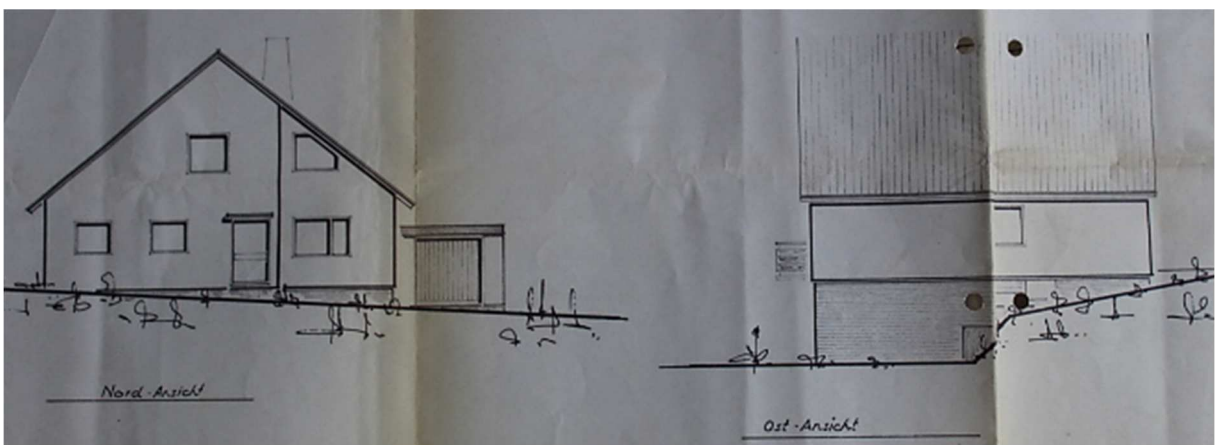
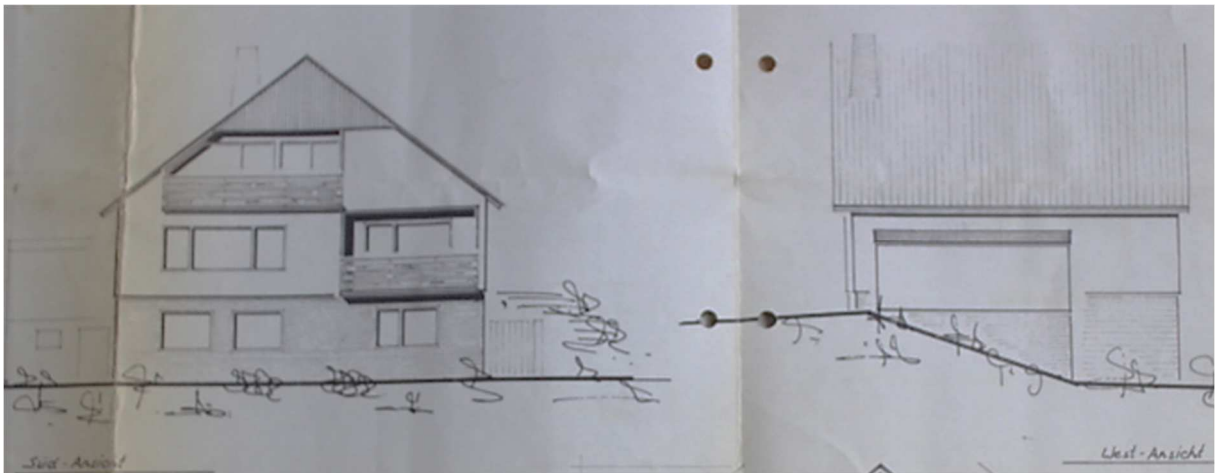

Wohnfläche EG/KG

<u>Erdgeschoss</u>			
Wohnzimmer	6,26 x 4,76 x 97 %		28,90 qm
Esszimmer	4,50 x 3,01 x 97 %		13,14 qm
Küche	3,01 x 3,51 x 97 %		10,25 qm
	+ 2,51 x 1,875 x 97 %		4,57 qm
Hilfen	3,51 x 5,01 x 97 %		17,06 qm
	./. 0,60 x 0,40 x 97 %		0,23 qm
Bad	3,01 x 1,76 x 97 %		5,14 qm
Diele	4,01 x 3,51 x 97 %		13,65 qm
	1,385 x 1,875 x 97 %		2,52 qm
Balkon	4,26 x 2,70 x 1/2		5,75 qm
			100,75 qm
<u>Kellergeschoss</u>			
Kind I	2,76 x 4,73 x 97 %		12,66 qm
Kind II	4,01 x 3,355 x 97 %		13,05 qm
Brause	3,53 x 1,885 x 97 %		6,45 qm
			32,16 qm
			132,91 qm

7 Literaturverzeichnis

Verwendete Wertermittlungsliteratur und fachspezifische Software

Rechtsgrundlagen der Verkehrswertermittlung

– in der zum Zeitpunkt der Gutachtenerstellung gültigen Fassung –

BauGB: Baugesetzbuch

ImmoWertV: Verordnung über die Grundsätze für die Ermittlung der Verkehrswerte von Immobilien und der für die Wertermittlung erforderlichen Daten (Immobilienwertermittlungsverordnung – ImmoWertV)

BauNVO: Verordnung über die bauliche Nutzung der Grundstücke (Baunutzungsverordnung – BauNVO)

BGB: Bürgerliches Gesetzbuch

WEG: Gesetz über das Wohnungseigentum und das Dauerwohnrecht (Wohnungseigentumsgesetz – WEG)

Erbbaurecht: Gesetz über das Erbbaurecht

ZVG: Gesetz über die Zwangsversteigerung und die Zwangsverwaltung

WoFlV: Verordnung zur Berechnung der Wohnfläche (Wohnflächenverordnung – WoFlV)

WMR: Richtlinie zur wohnwertabhängigen Wohnflächenberechnung und Mietwertermittlung (Wohnflächen- und Mietwertrichtlinie – WMR)

DIN 283: DIN 283 Blatt 2 "Wohnungen; Berechnung der Wohnflächen und Nutzflächen" (Ausgabe Februar 1962; obwohl im Oktober 1983 zurückgezogen findet die Vorschrift in der Praxis tlw. weiter Anwendung)

II. BV: Verordnung über wohnungswirtschaftliche Berechnungen nach dem Zweiten Wohnungsbaugesetz (Zweite Berechnungsverordnung – II. BV)

BetrKV: Verordnung über die Aufstellung von Betriebskosten

WoFG: Gesetz über die soziale Wohnraumförderung

WoBindG: Gesetz zur Sicherung der Zweckbestimmung von Sozialwohnungen

MHG: Gesetz zur Regelung der Miethöhe (Miethöhegesetz –MHG; am 01.09.2001 außer Kraft getreten und durch entsprechende Regelungen im BGB abgelöst)

PfandBG: Pfandbriefgesetz

BelWertV: Verordnung über die Ermittlung der Beleihungswerte von Grundstücken nach § 16 Abs. 1 und 2 des Pfandbriefgesetzes (Beleihungswertermittlungsverordnung – BelWertV)

KWG: Gesetz über das Kreditwesen

GEG: Gesetz zur Einsparung von Energie und zur Nutzung erneuerbarer Energien zur Wärme- und Kälteerzeugung in Gebäuden (Gebäudeenergiegesetz – GEG)

EnEV: Verordnung über energiesparenden Wärmeschutz und energiesparende Anlagentechnik bei Gebäuden (Energieeinsparungsverordnung – EnEV; am 01.11.2020 außer Kraft getreten und durch das GEG abgelöst)

BewG: Bewertungsgesetz

ErbStG: Erbschaftsteuer- und Schenkungsteuergesetz

ErbStR: Erbschaftsteuer-Richtlinien

Verwendete Wertermittlungsliteratur / Marktdaten

- [1] Sprengnetter (Hrsg.): Immobilienbewertung – Marktdaten und Praxishilfen, Loseblattsammlung, Sprengnetter Immobilienbewertung, Bad Neuenahr-Ahrweiler 2024
- [2] Sprengnetter (Hrsg.): Immobilienbewertung – Lehrbuch und Kommentar, Loseblattsammlung, Sprengnetter Immobilienbewertung, Bad Neuenahr-Ahrweiler 2024
- [3] Sprengnetter (Hrsg.): Sprengnetter Books, Online Wissensdatenbank zur Immobilienbewertung
- [4] Sprengnetter / Kierig: ImmoWertV. Das neue Wertermittlungsrecht – Kommentar zur Immobilienwertermittlungsverordnung, Sprengnetter Immobilienbewertung, Sinzig 2010
- [5] Sprengnetter (Hrsg.): Sachwertrichtlinie und NHK 2010 – Kommentar zu der neuen Wertermittlungsrichtlinie zum Sachwertverfahren, Sprengnetter Immobilienbewertung, Sinzig 2013
- [6] Sprengnetter / Kierig / Drießen: Das 1 x 1 der Immobilienbewertung, 2. Auflage, Sprengnetter Immobilienbewertung, Bad Neuenahr-Ahrweiler 2018

Verwendete fachspezifische Software

Das Gutachten wurde unter Verwendung des von der Sprengnetter Real Estate Services GmbH, Bad Neuenahr-Ahrweiler entwickelten Softwareprogramms "Sprengnetter-ProSa" (Stand Oktober 2024) erstellt.