

Otten, Nieckchen & Wykowski Sachverständigen GbR

Dipl.-Ing. Wilhelm Otten

von der Ingenieurkammer – Bau NRW öffentlich bestellter und vereidigter Sachverständiger für
die Bewertung von bebauten und unbebauten Grundstücken

Essiger Weg 5, 53881 Euskirchen / Dom - Esch

Telefon: 02251 / 7 17 44

Anlage zum Verkehrswertgutachten (Anlagen)

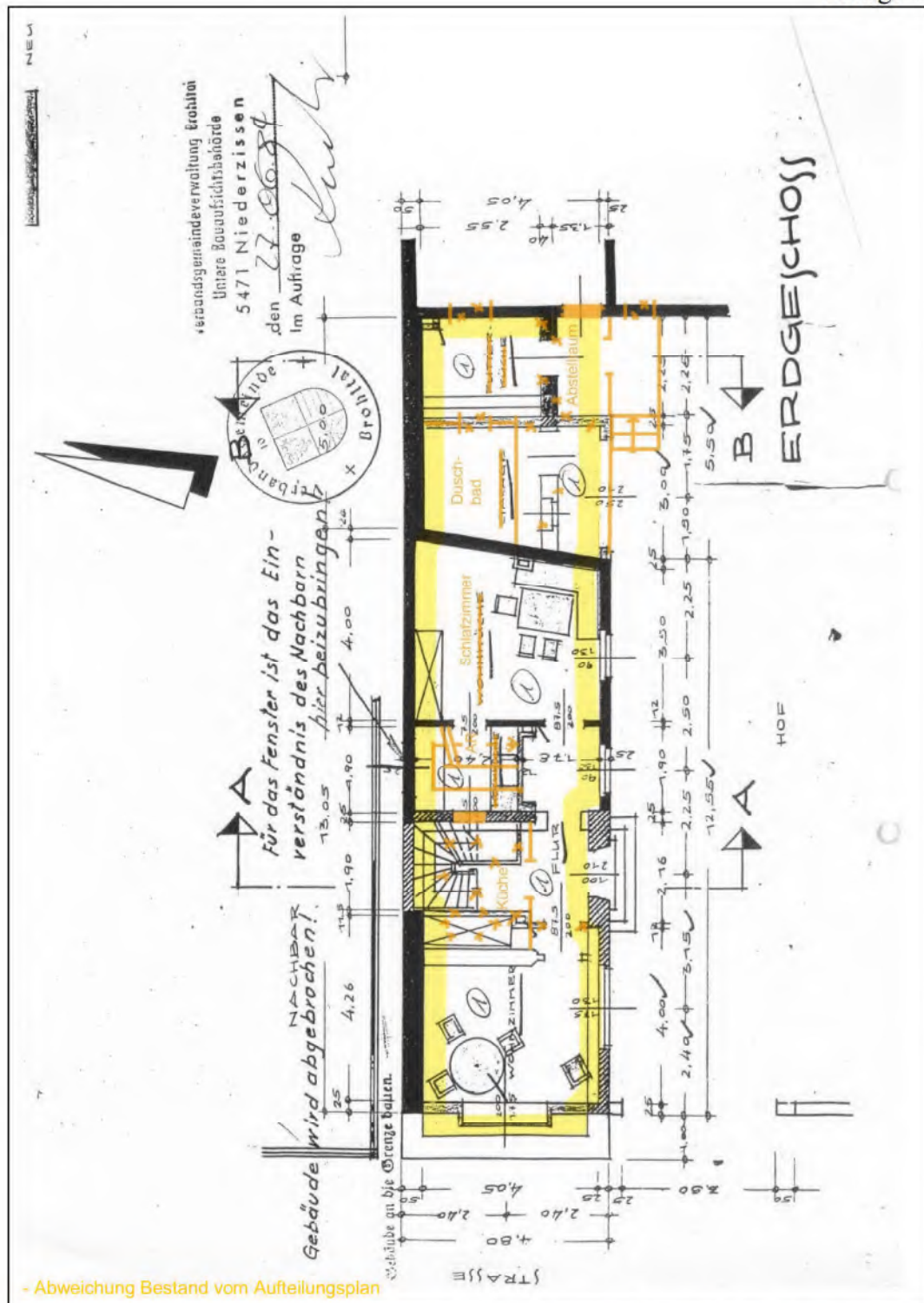

Eigentumswohnung Nr. 1, Erdgeschoss
Auszug aus dem Aufteilungsplan

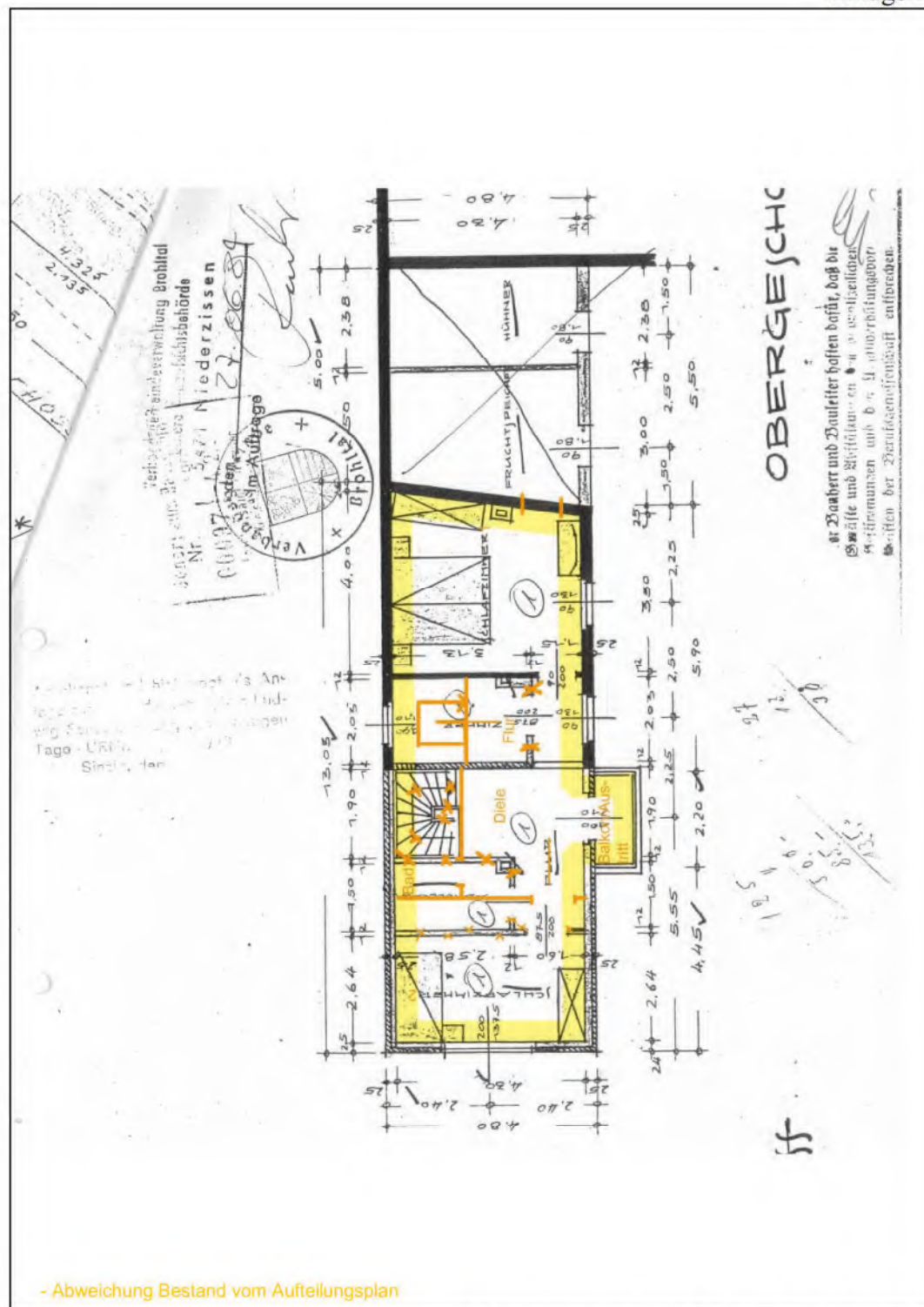

Eigentumswohnung Nr. 1, Obergeschoss
Auszug aus dem Aufteilungsplan

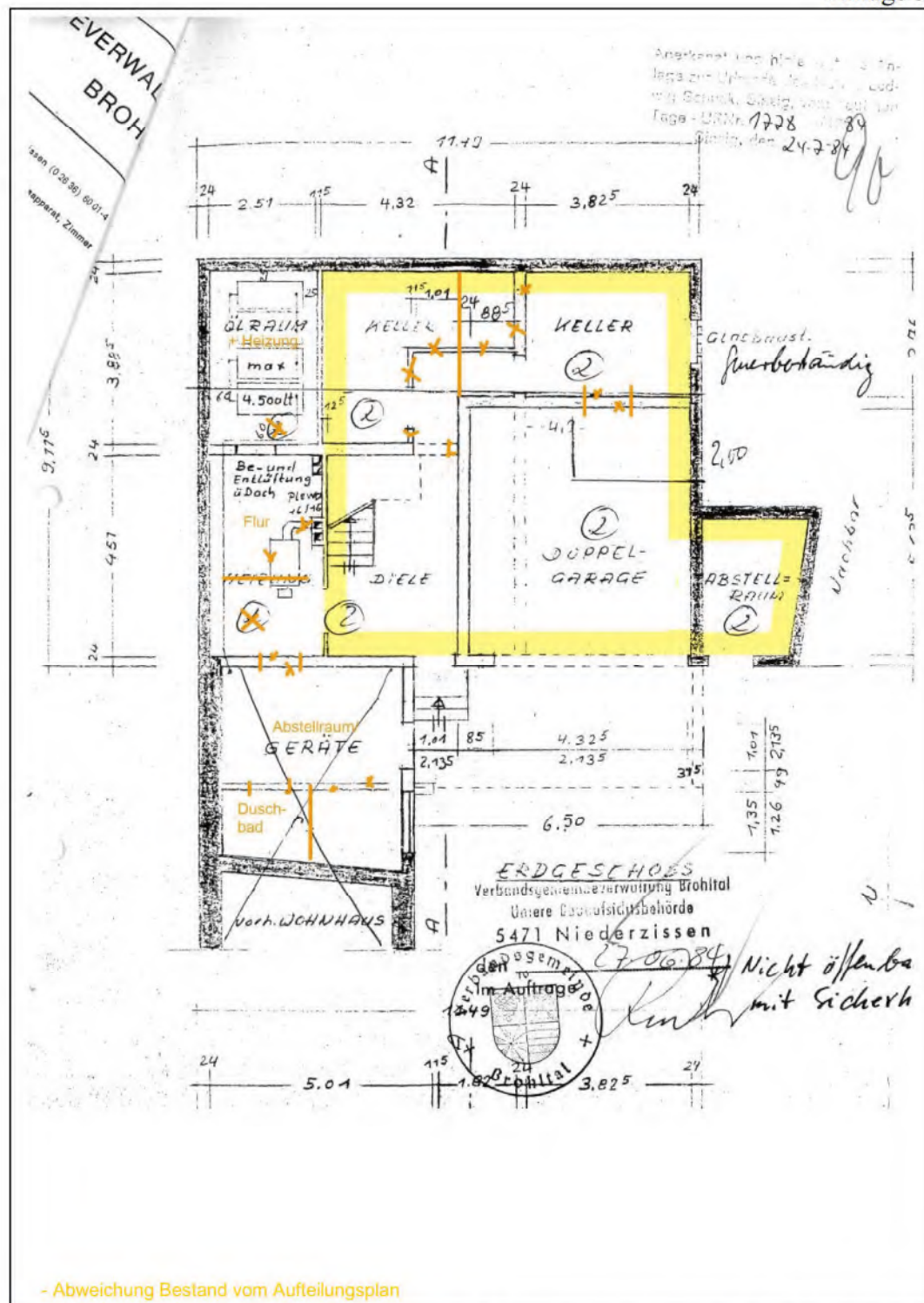

Eigentumswohnung Nr. 2, Erdgeschoss
Auszug aus dem Aufteilungsplan

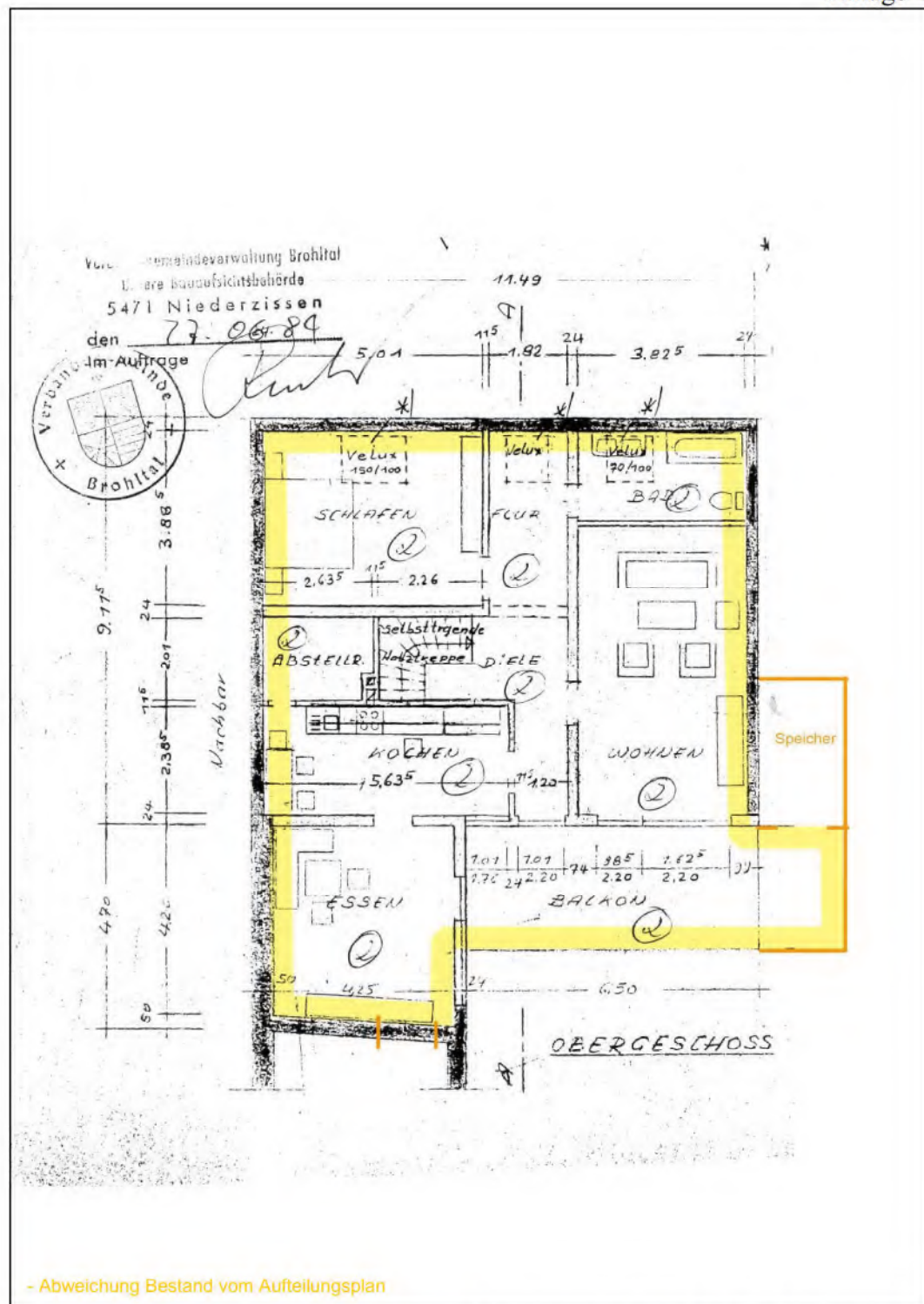

Eigentumswohnung Nr. 2, Obergeschoss
Auszug aus dem Aufteilungsplan

Anlage 5

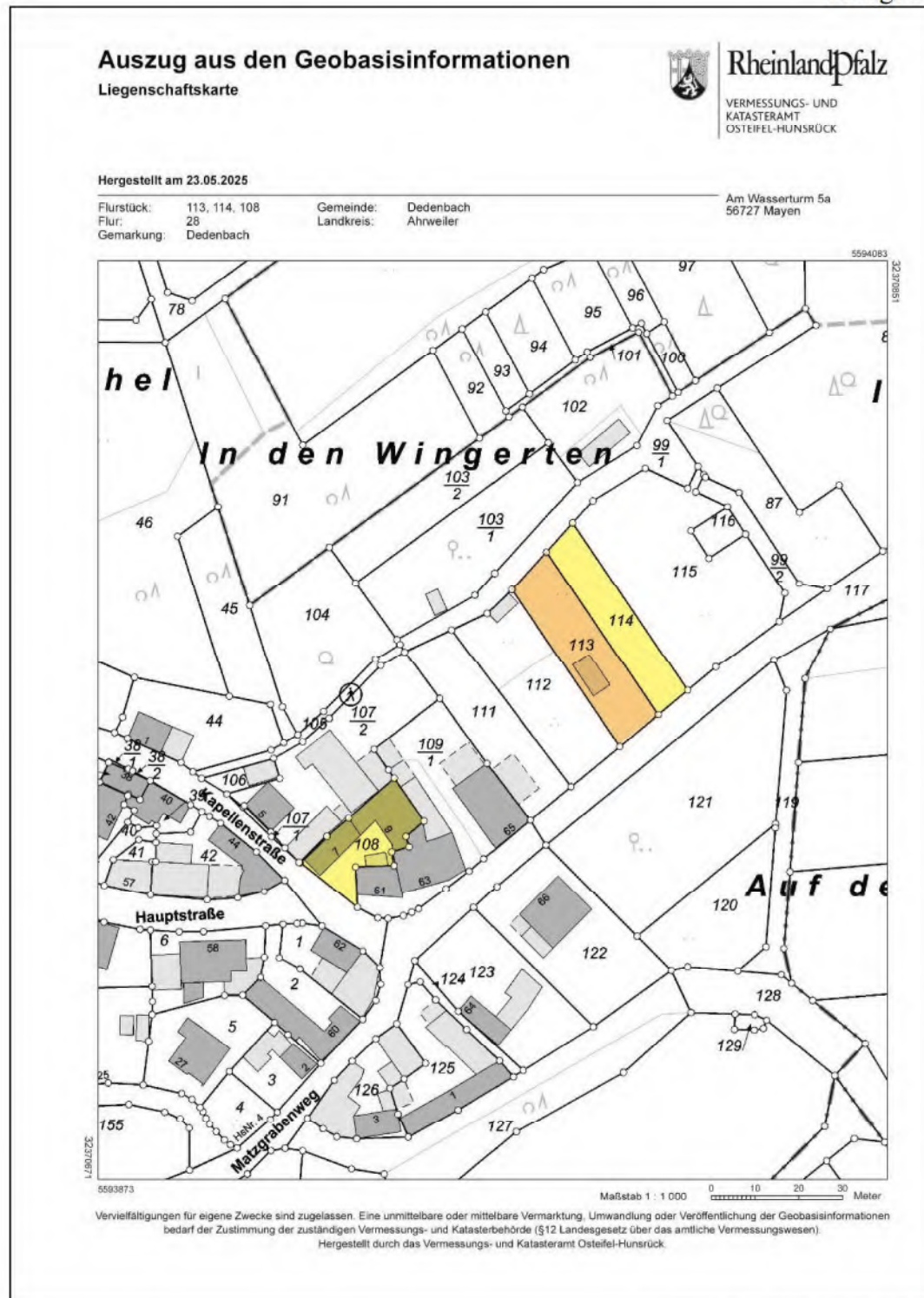

Auszug aus der Flurkarte

Anlage 6

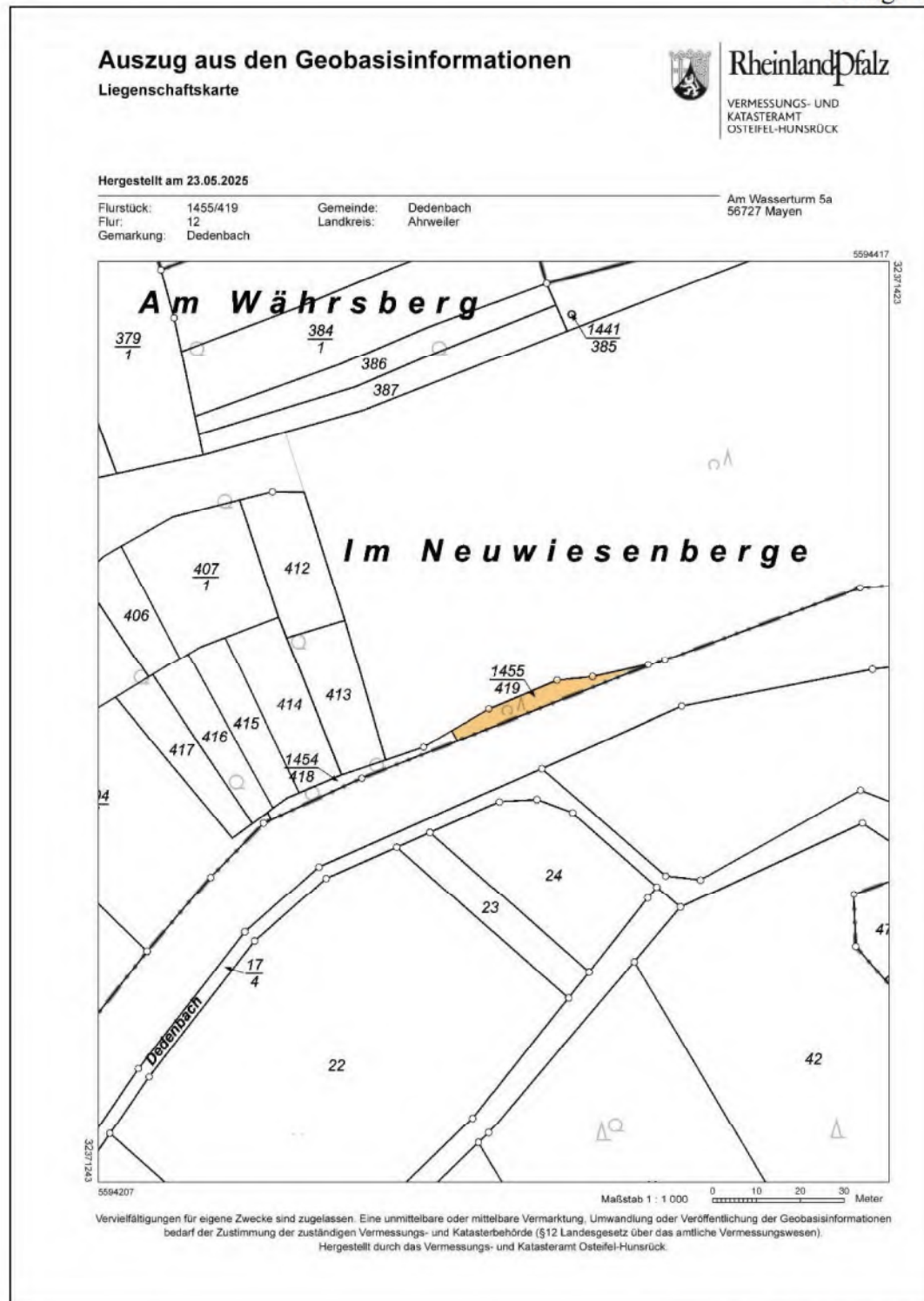

Auszug aus der Flurkarte

Anlage 7

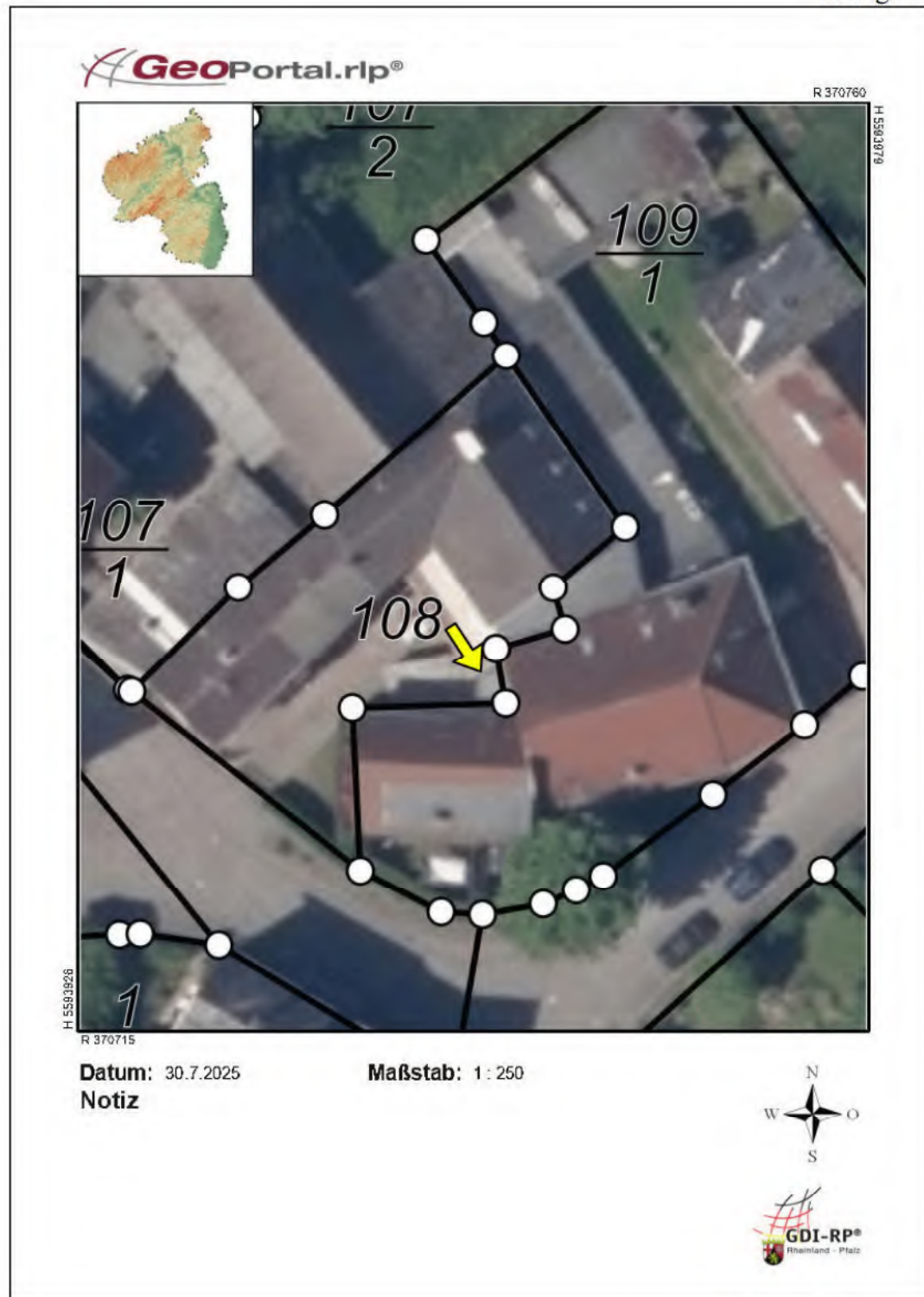

Luftbild (Überbau)

Anlage 8

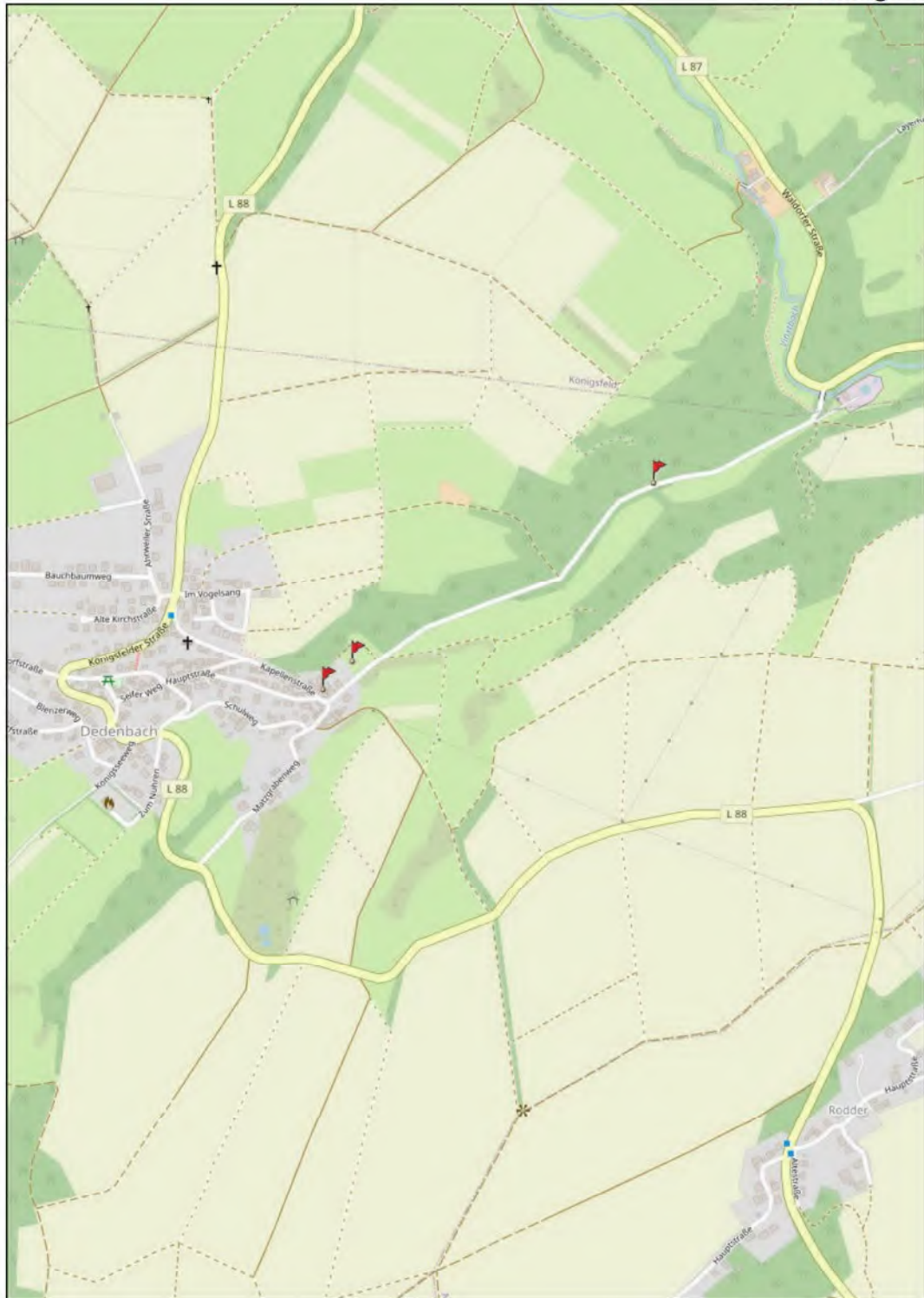

Stadtplanausschnitt
(© OpenStreetMap contributors)

Anlage 9

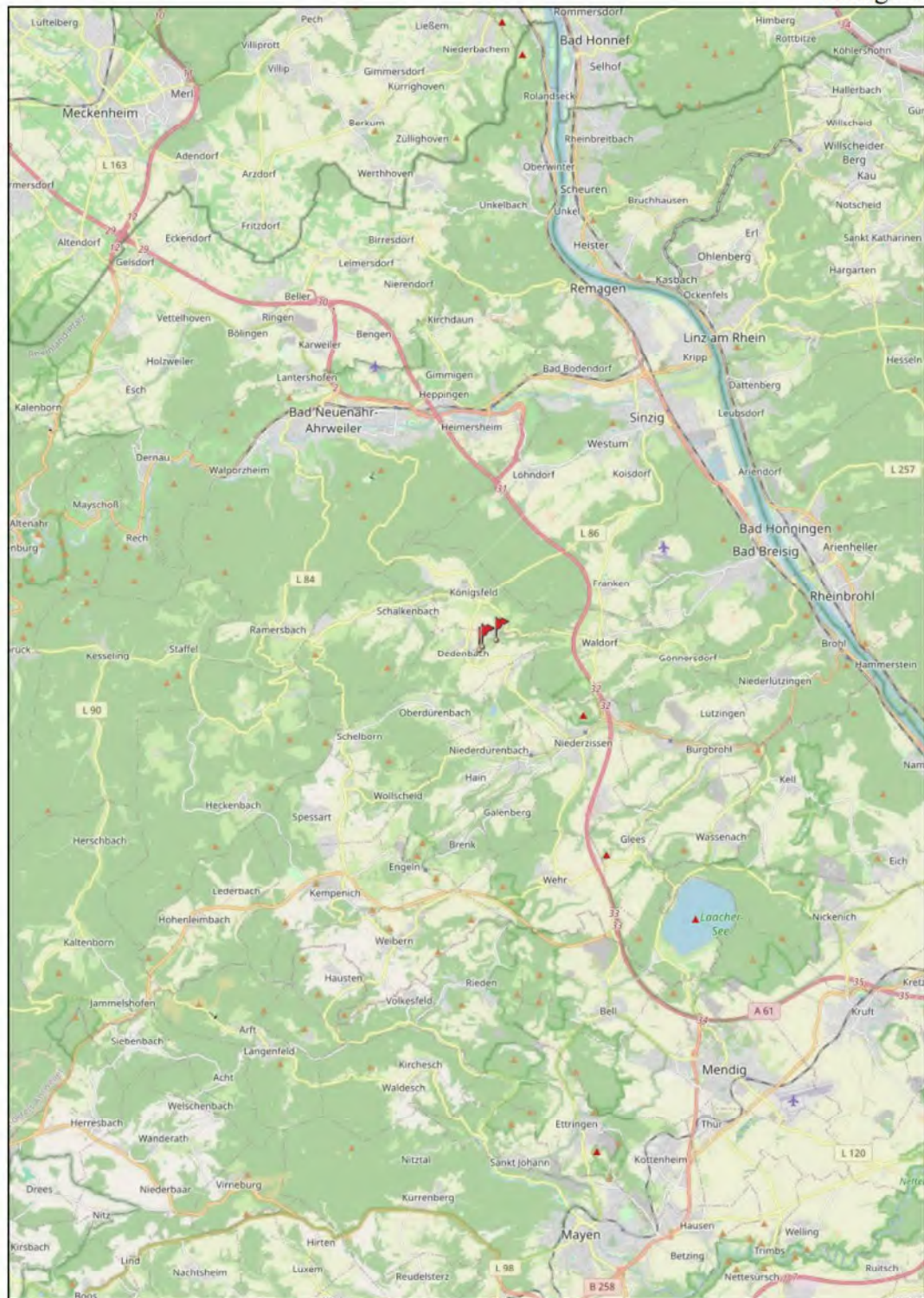

Übersichtskarte
(© OpenStreetMap contributors)