

ANLAGEN

Anlage 1: Makrolage

1 Seite

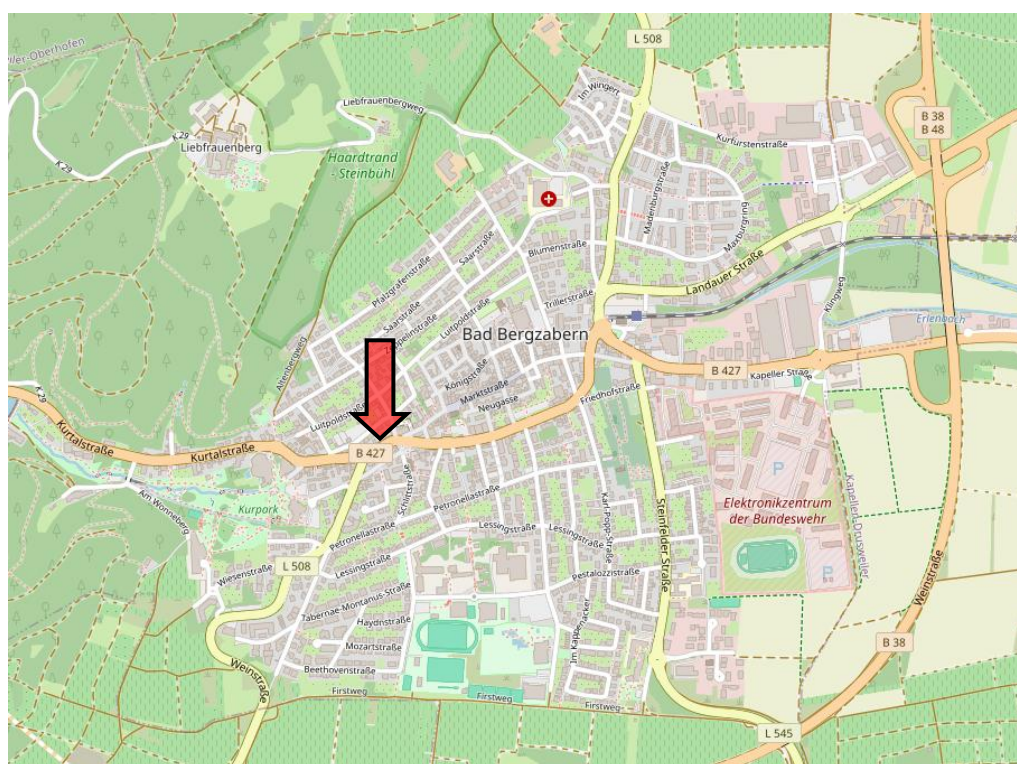
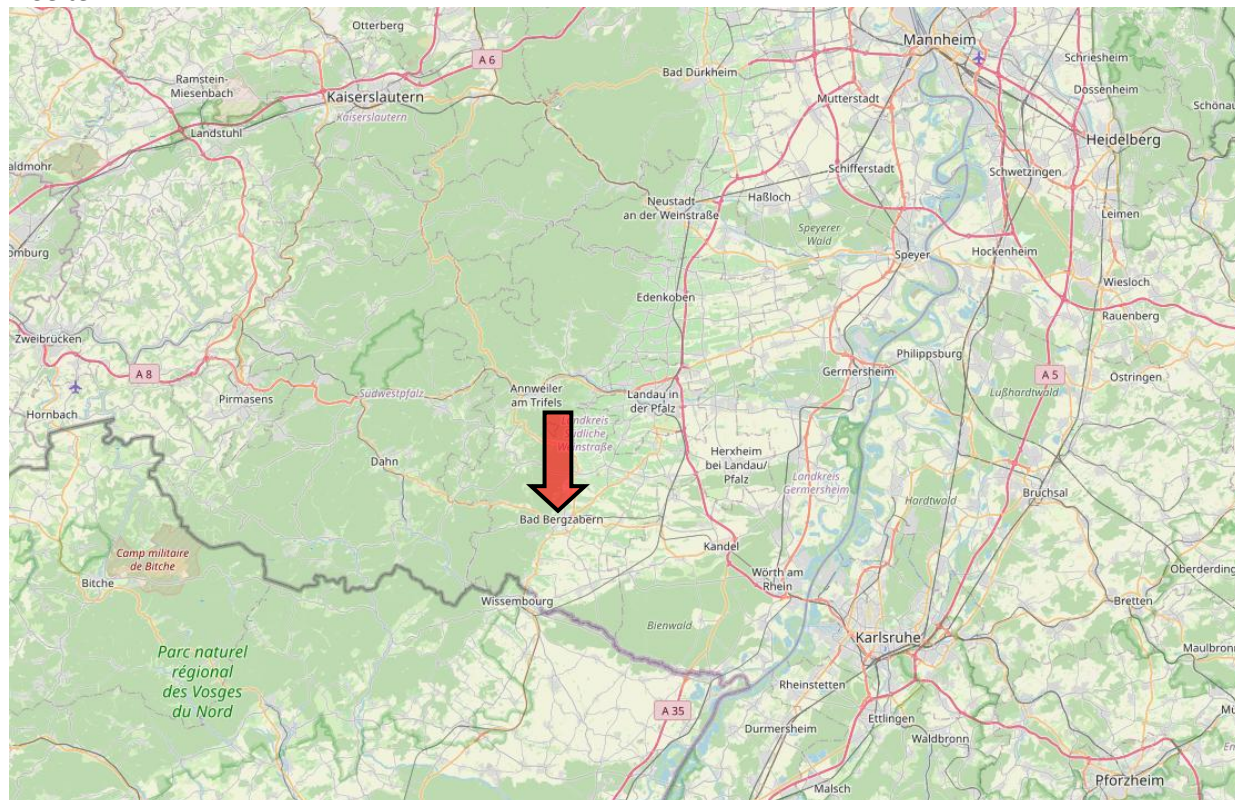

Quelle: www.openstreetmap.org

Aktualität: 01.08.2025

Hinweis: der Pfeil markiert die Gemeinde bzw. die Lage des Objekts innerhalb der Gemeinde

Anlage 2: Auszug aus der Bodenrichtwertkarte zum 01.01.2024

1 Seite

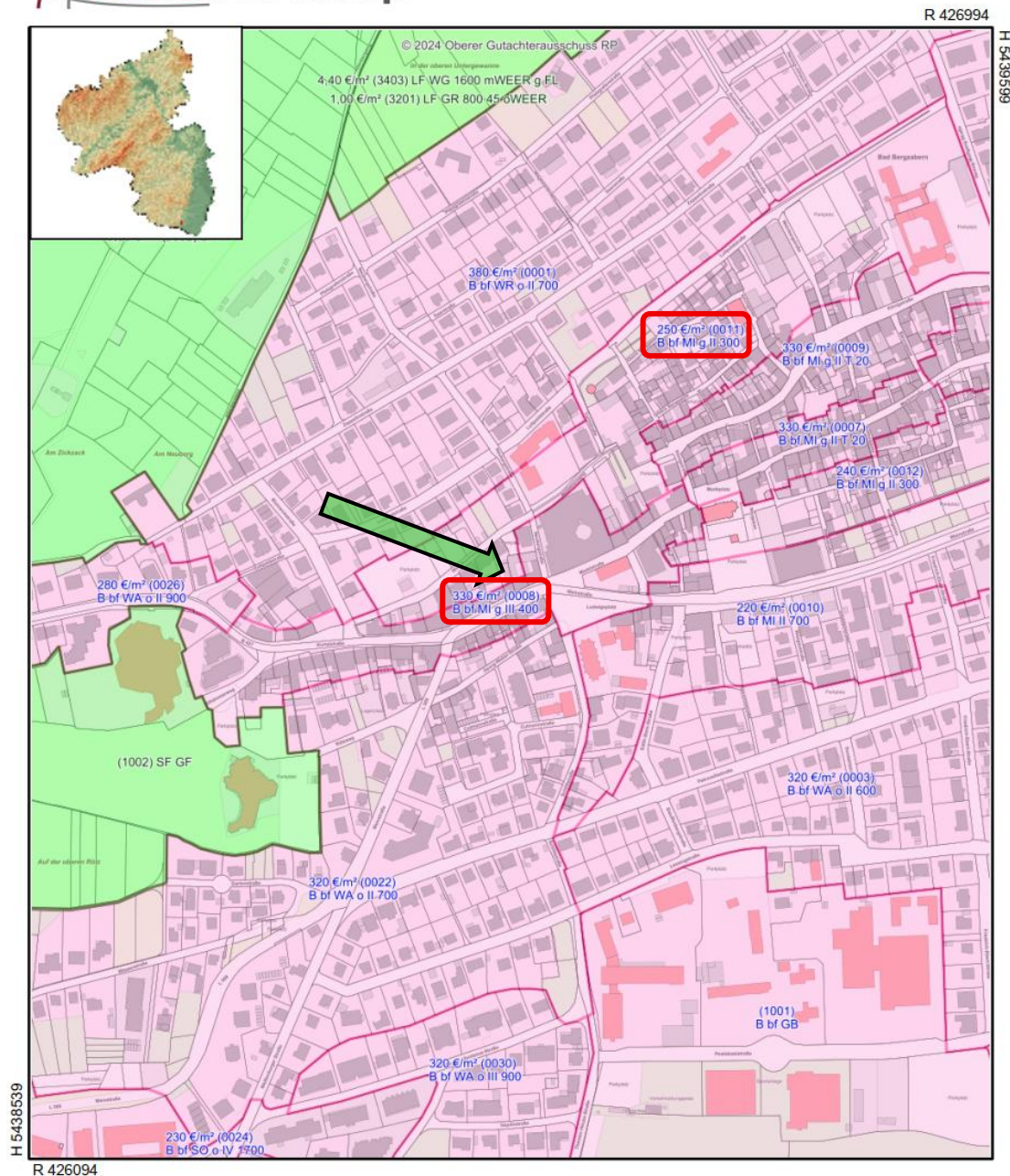

Datum: 12.9.2024
Notiz

Maßstab: 1 : 5000



Quelle: www.geoportal.rlp.de, Vermessungs- und Katasteramt Rheinland-Pfalz

Maßstab: 1:5.000 im Original

Hinweis: die Bodenrichtwertzone ist rot markiert, das Grundstück mit dem grünen Pfeil

Anlage 3: Liegenschaftskarte mit Kennzeichnung des Objekts

1 Seite

Auszug aus den Geobasisinformationen

Liegenschaftskarte

Rheinland-Pfalz
 VERMESSUNGS- UND
 KATASTERAMT RHEINLAND-PFALZ

Hergestellt am 30.09.2024

 Flurstück: 762/2
 Gemarkung: Bad Bergzabern (5372)

 Gemeinde: Bad Bergzabern
 Landkreis: Südliche Weinstraße

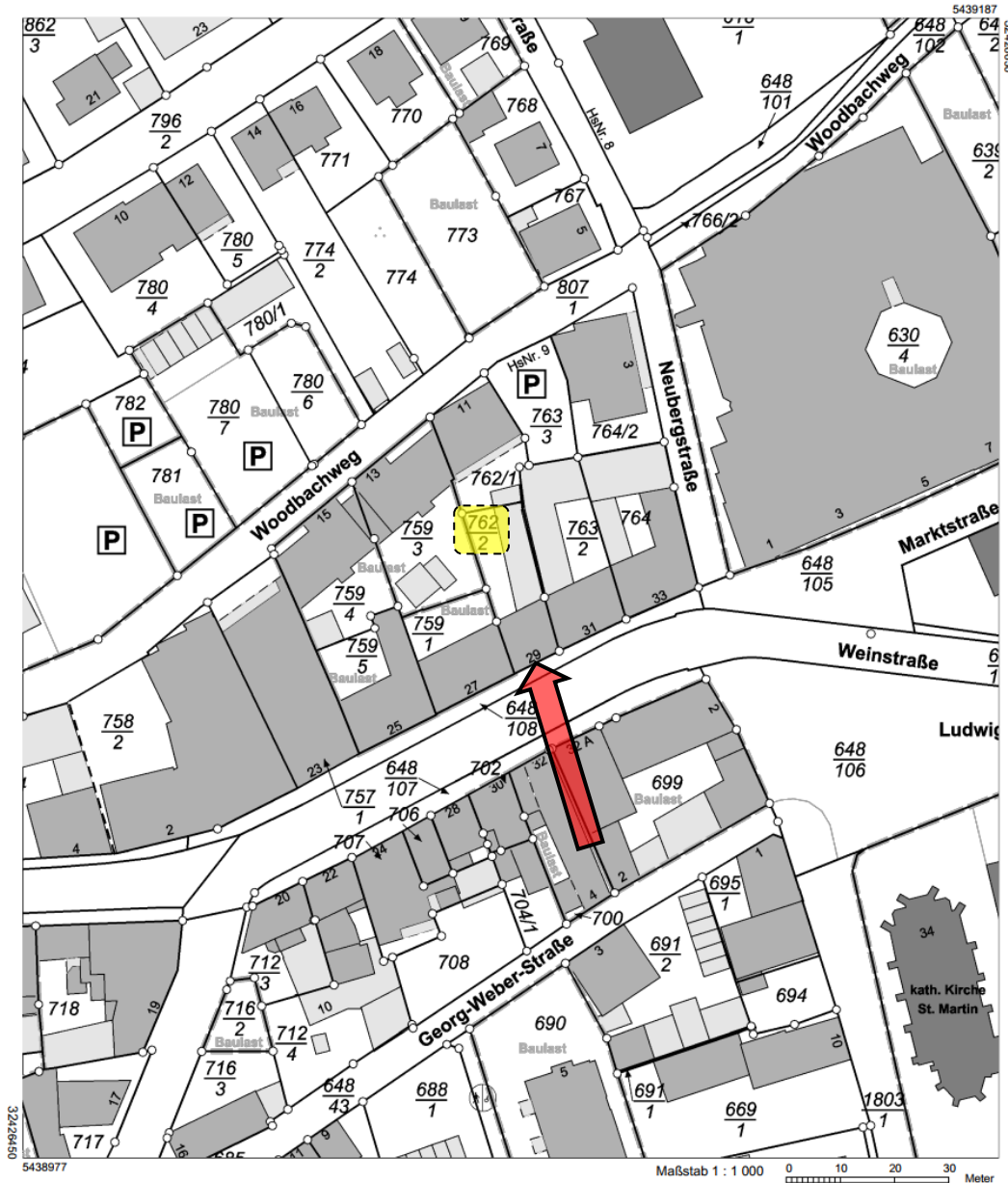
 Pestalozzistraße 4
 76829 Landau in der Pfalz

Vervielfältigungen für eigene Zwecke sind zugelassen. Eine unmittelbare oder mittelbare Vermarktung, Umwandlung oder Veröffentlichung der Geobasisinformationen bedarf der Zustimmung der zuständigen Vermessungs- und Katasterbehörde (§ 12 Landesgesetz über das amtliche Vermessungswesen).
 Hergestellt durch das Vermessungs- und Katasteramt Rheinland-Pfalz.

Quelle: Vermessungs- und Katasteramt Rheinland-Pfalz

Maßstab: im Original 1:1.000

Anmerkung: Das Bewertungsgrundstück ist durch den roten Pfeil markiert

Hinweis: Es wird ausdrücklich darauf hingewiesen, dass die Liegenschaftskarte nicht aus dem Gutachten separiert werden darf und vom Vermessungs- und Katasteramt Rheinland-Pfalz nicht für eine Veröffentlichung im Internet oder anderen Medien freigegeben ist

Anlage 4: Grundriss

Anlage 4 | Seite 1 von 1

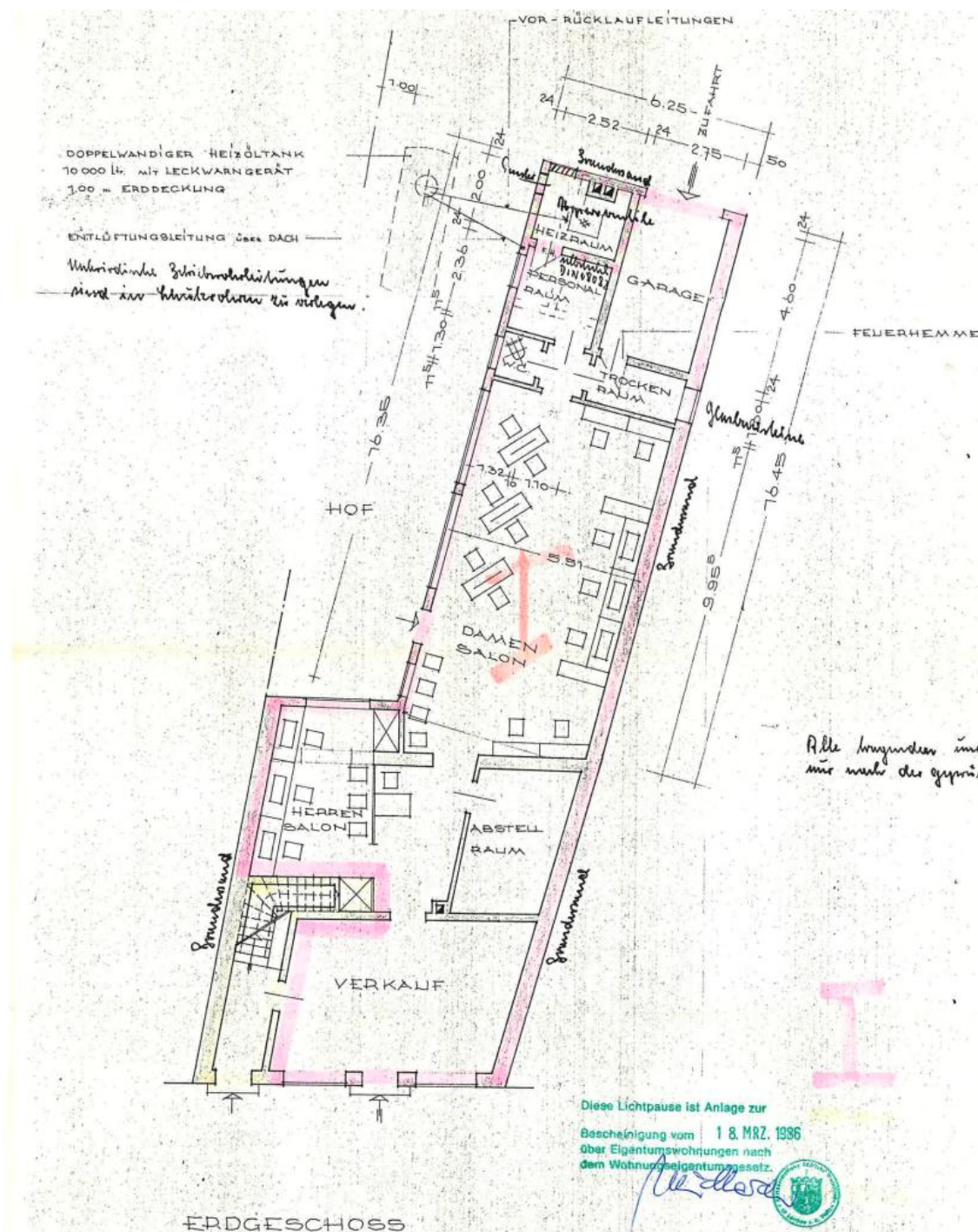
**Grundriss EG**

Planunterlagen zu Az. 165/68, bauaufsichtlich geprüft am 17.04.1968

Quelle: Kreisverwaltung Südliche Weinstraße