

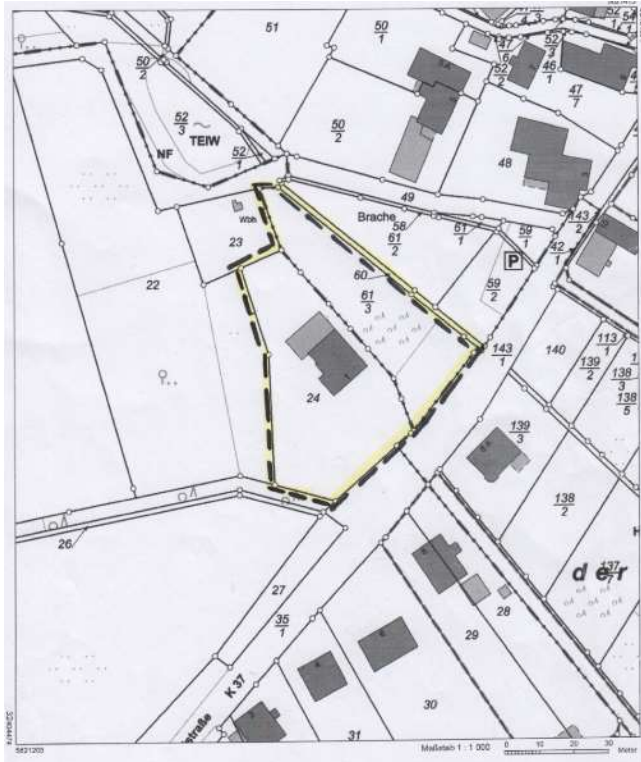

Eingangsseite



Nord-West-Seite mit Garage



Lageplan

Datengrundlage: Auszug aus Geobasisinformation

Amtsgericht Altenkirchen

Aktenzeichen 1 K 20/2023

Objektbeschreibung:

1. 57612 Hilgenroth, Flur 8, Flurstück Nr. 24:
Wohnhaus und Doppelgarage;
Wohnfläche: ca. 139 qm; Nutzfläche: ca. 301 qm;
Baujahr: Wohnhaus 1972; Garage 1975
Grundstücksgröße: 1.949 qm
Hinweis: **Keine Innenbesichtigung** bei den
Ortsterminen am 19.01.2024 und 20.02.2024
möglich

Verkehrswert: 85.000,- €

2. 57612 Hilgenroth, Flur 6, Flurstück Nr. 61/3:
Waldfläche, nicht bebaubares Grundstück,
Grundstücksgröße: 1.358 qm

Verkehrswert: 2.000,- €

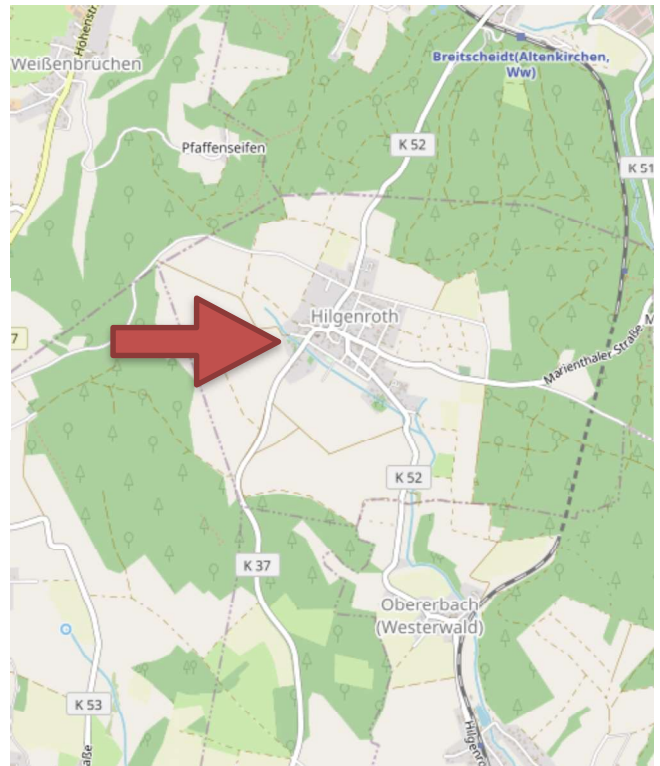

Lage im Ort

Datengrundlage: <https://www.openstreetmap.org/>

Dipl.-Ing. FH Sachverständiger für die Bewertung von bebauten und unbebauten Grundstücken

Klaus Aller Am Stock 22 56472 Stockhausen-Illfurth