

ANLAGEN

Anlage 1: Makrolage

1 Seite

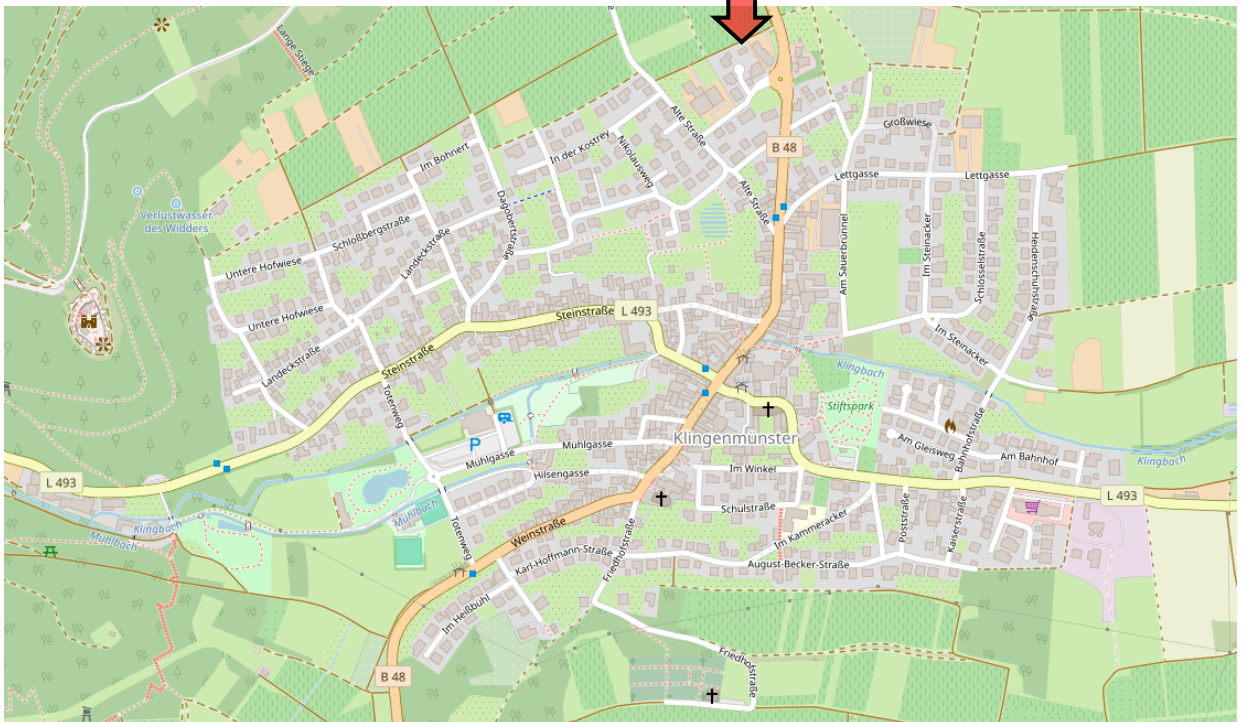
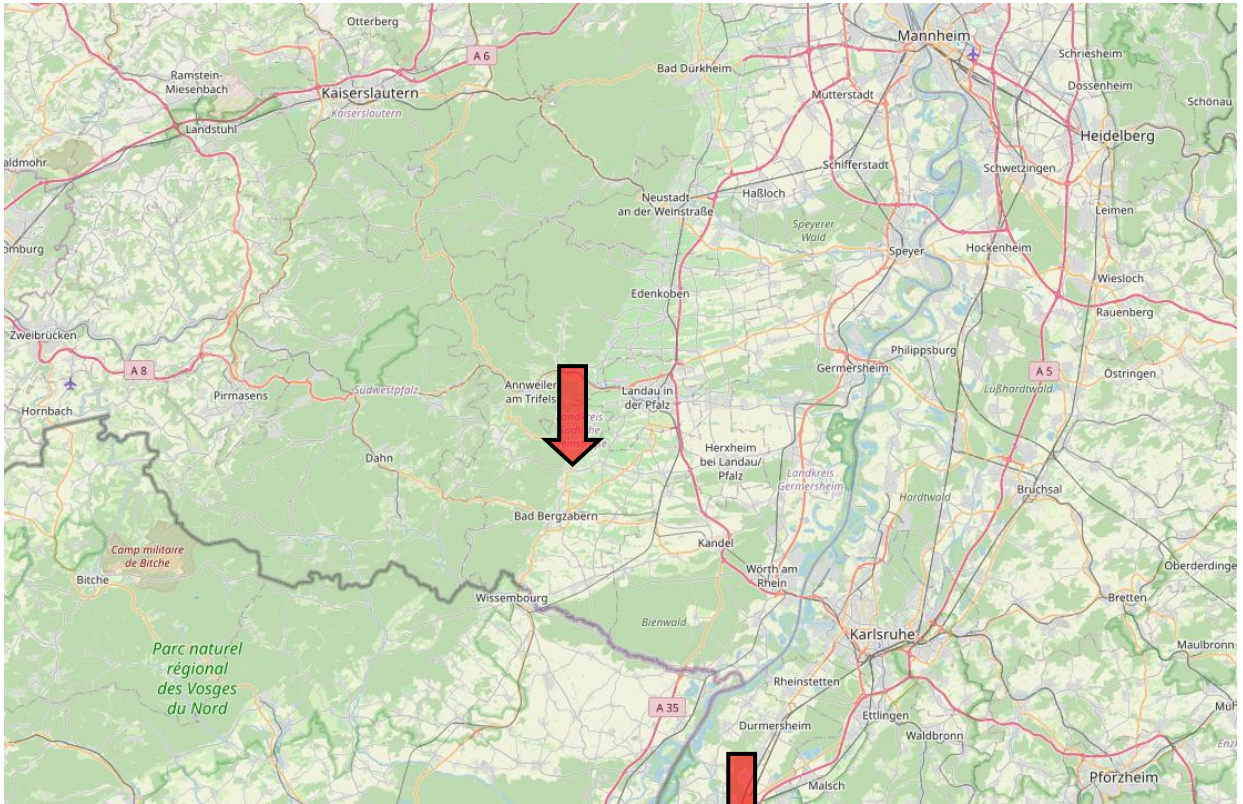

Quelle: www.openstreetmap.org

Aktualität: 08.08.2025

Hinweis: der Pfeil markiert die Gemeinde bzw. die Lage des Objekts innerhalb der Gemeinde

Anlage 2: Auszug aus der Bodenrichtwertkarte zum 01.01.2024

1 Seite



R 428895

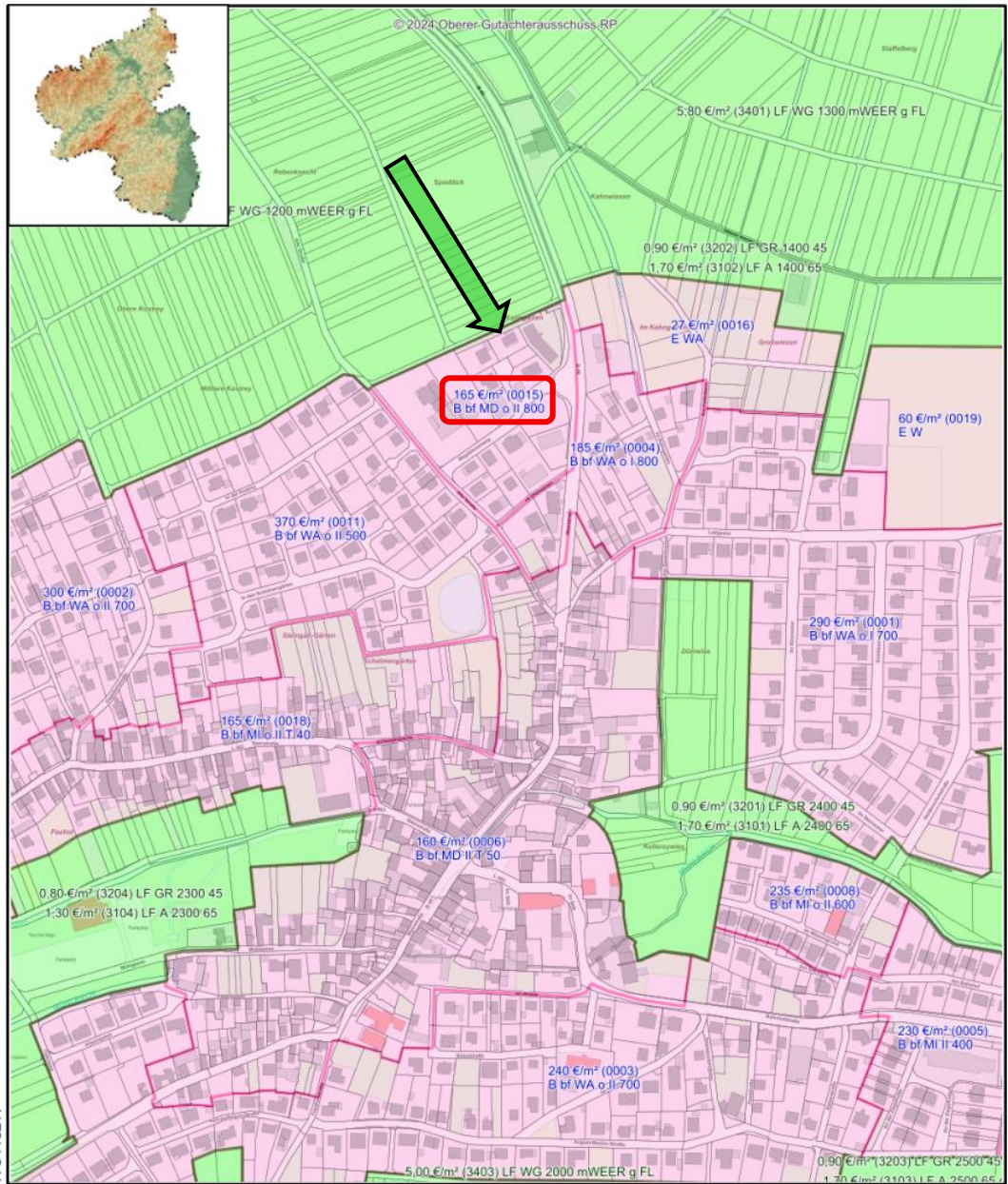

Datum: 22.7.2024
Notiz

Maßstab: 1 : 5000



Quelle: www.geoportal.rlp.de, Vermessungs- und Katasteramt Rheinland

Maßstab: 1:5.000 im Original

Hinweis: die Bodenrichtwertzone ist rot markiert, das Grundstück mit dem grünen Pfeil

Anlage 3: Liegenschaftskarte mit Kennzeichnung des Objekts

1 Seite

Auszug aus den Geobasisinformationen

Liegenschaftskarte



Rheinland-Pfalz

VERMESSUNGS- UND
KATASTERAMT RHEINLPFALZ

Hergestellt am 30.09.2024

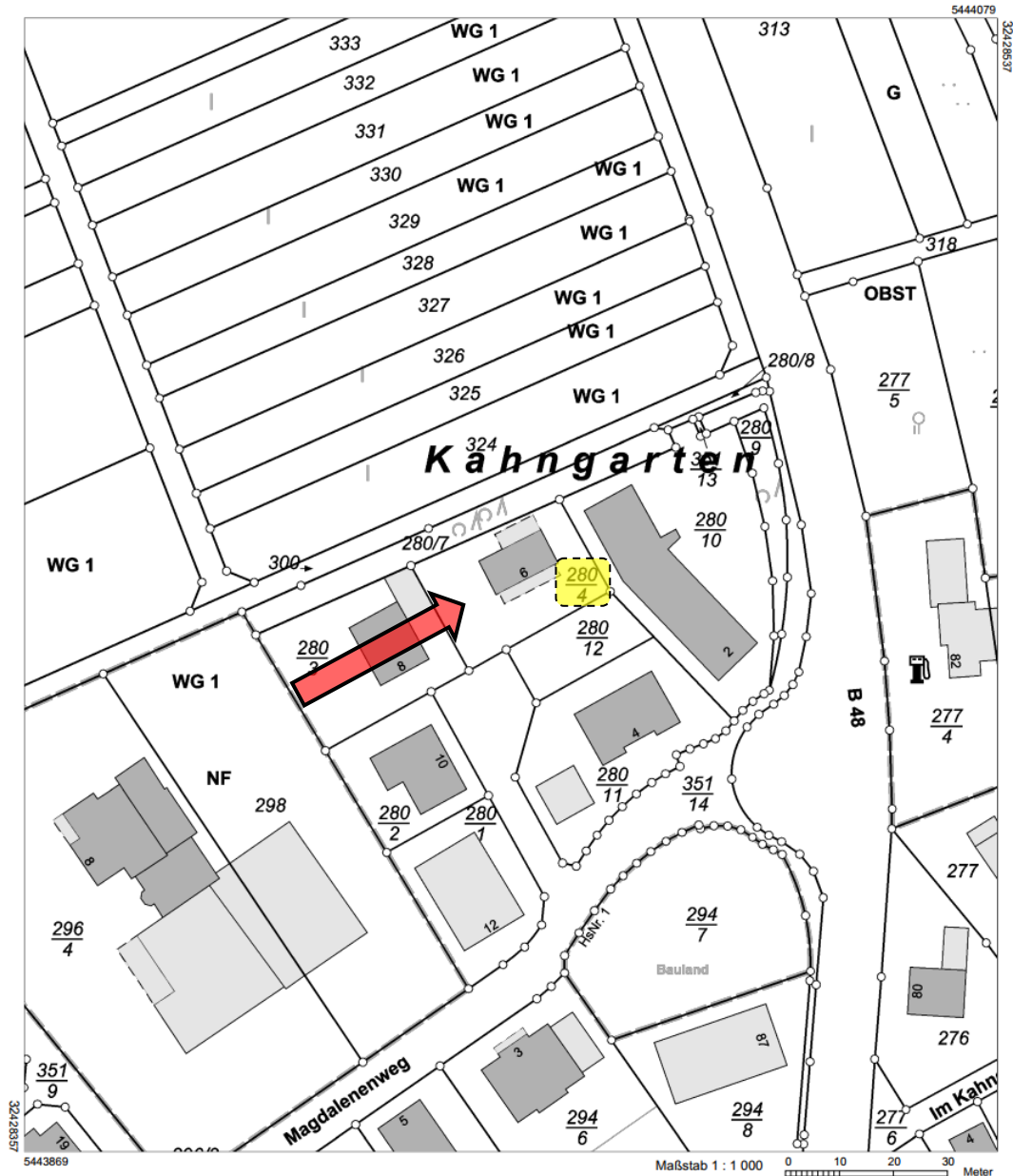
Flurstück: 280/4
Gemarkung: Klingenmünster (5375)Gemeinde: Klingenmünster
Landkreis: Südliche WeinstraßePestalozzistraße 4
76829 Landau in der Pfalz

Vervielfältigungen für eigene Zwecke sind zugelassen. Eine unmittelbare oder mittelbare Vermarktung, Umwandlung oder Veröffentlichung der Geobasisinformationen bedarf der Zustimmung der zuständigen Vermessungs- und Katasterbehörde (§ 12 Landesgesetz über das amtliche Vermessungswesen)
Hergestellt durch das Vermessungs- und Katasteramt Rheinhessen-Nahe.

Quelle: Vermessungs- und Katasteramt Rheinland-Pfalz

Maßstab: im Original 1:1.000

Anmerkung: Das Grundstück Flurstück Nr. 4804/8 ist durch den roten Pfeil markiert

Hinweis: Es wird ausdrücklich darauf hingewiesen, dass die Liegenschaftskarte nicht aus dem Gutachten separiert werden darf und vom Vermessungs- und Katasteramt Rheinland-Pfalz nicht für eine Veröffentlichung im Internet oder anderen Medien freigegeben ist

Anlage 4: Grundrisse, Schnitt

Anlage 4 | Seite 1 von 6

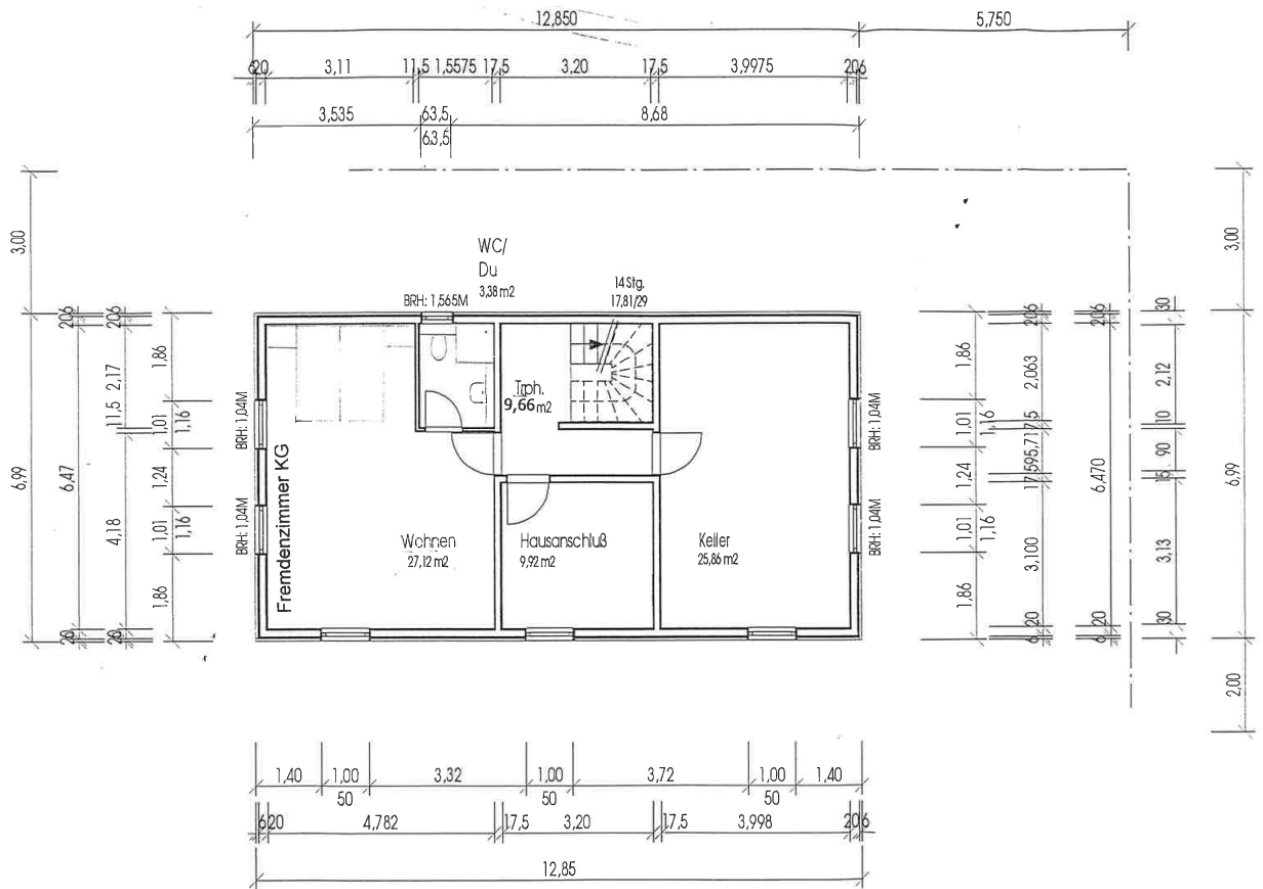

Grundriss KG
 Genehmigungsunterlagen, bauaufsichtlich genehmigt am 30.06.2006
 Quelle: Bauaktenarchiv der Kreisverwaltung Südliche Weinstraße

Anlage 4 | Seite 2 von 6

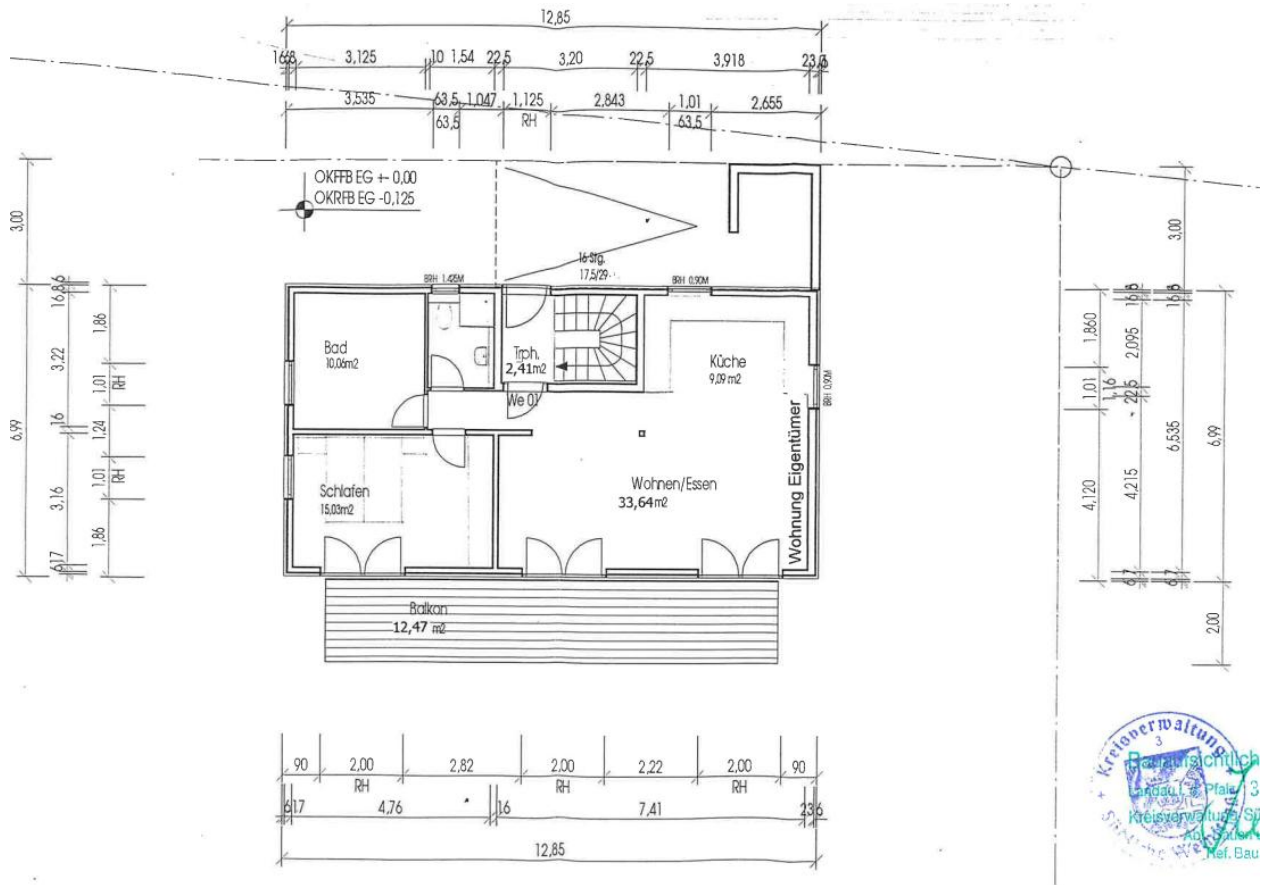

Grundriss EG
 Genehmigungsunterlagen, bauaufsichtlich genehmigt am 30.06.2006
 Quelle: Bauaktenarchiv der Kreisverwaltung Südliche Weinstraße

Anlage 4 | Seite 3 von 6

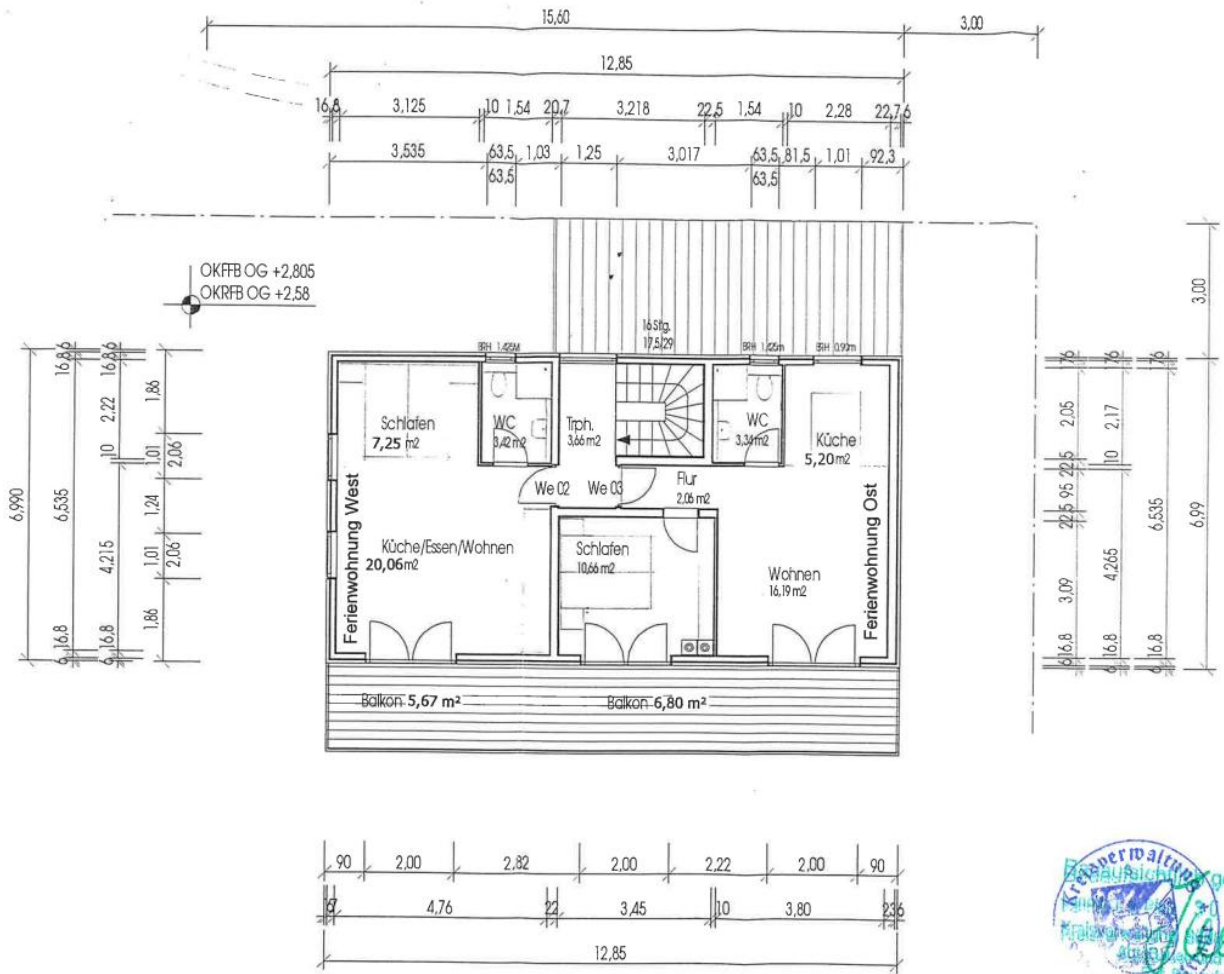

Grundriss OG

Genehmigungsunterlagen, bauaufsichtlich genehmigt am 30.06.2006

Quelle: Bauaktenarchiv der Kreisverwaltung Südliche Weinstraße

Anlage 4 | Seite 5 von 6

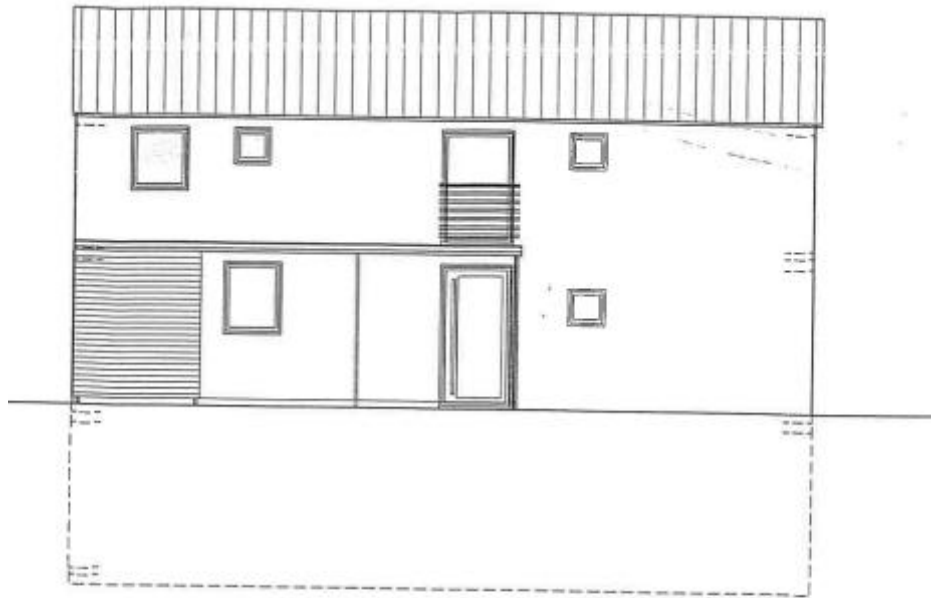

ansicht von norden



ansicht von süden

Ansichten

Genehmigungsunterlagen, bauaufsichtlich genehmigt am 30.06.2006

Quelle: Bauaktenarchiv der Kreisverwaltung Südliche Weinstraße

Anlage 4 | Seite 6 von 6

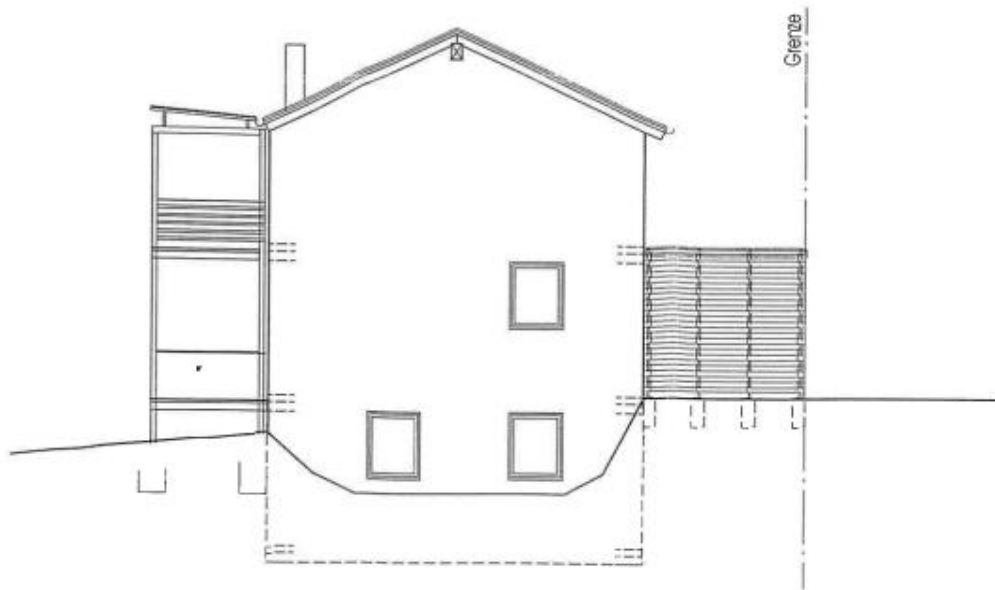

ansicht von osten

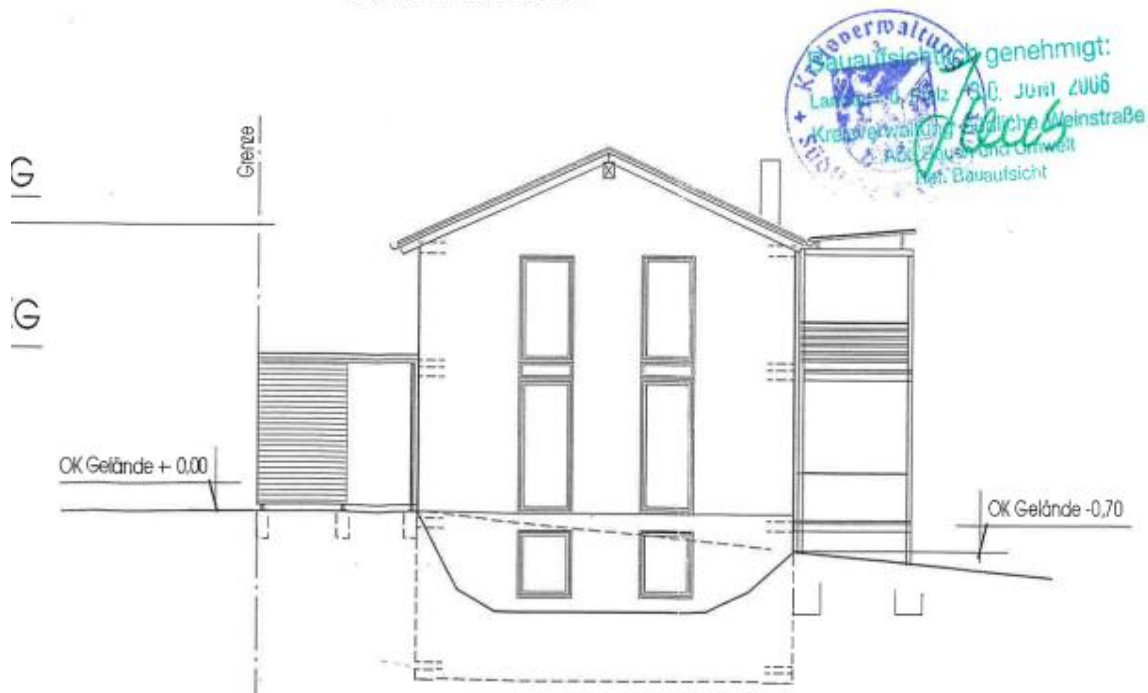

ansicht von westen

1. APR. 2006

Ansichten

Genehmigungsunterlagen, bauaufsichtlich genehmigt am 30.06.2006

Quelle: Bauaktenarchiv der Kreisverwaltung Südliche Weinstraße