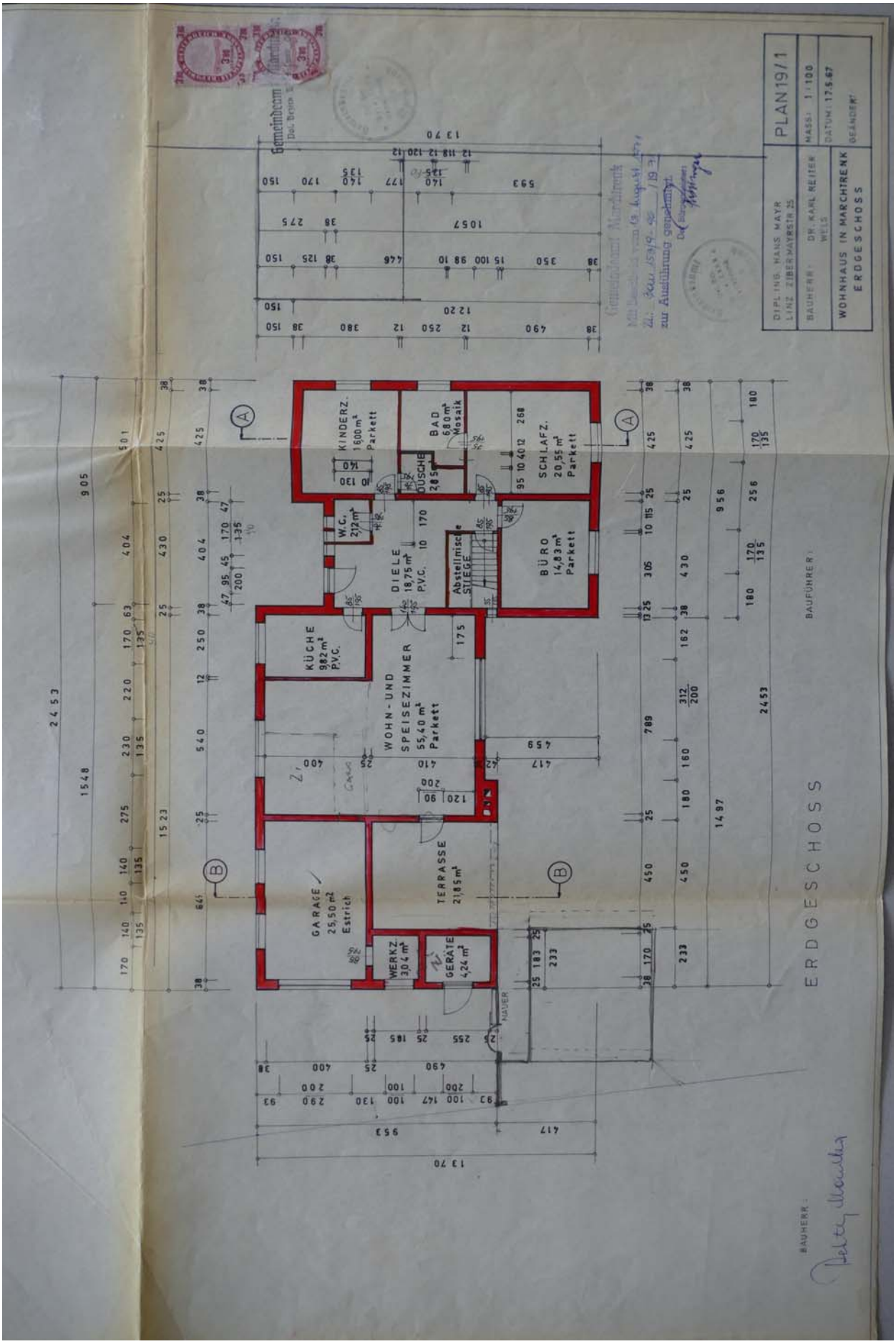
PLAN 19/1
DIPL.ING. HANS MAYR
LINZ ZIBERMAYRSTR. 25
BAUHERR: DR. KARL REITER
WELS
WOHNHAUS IN MARCHTRENK
ERDGESCHOSS
MASSI: 1:100
DATUM: 17.5.67
GEÄNDERT
KINDERZ. 18,00 m² Parkett
BAD 6,80 m² Mosaik
DUSCHE 2,85
SCHLAFZ. 20,55 m² Parkett
W.C. 2,12 m²
DIELE 18,75 m² P.V.C.
Abstellnische STIEGE
BÜRO 14,83 m² Parkett
KÜCHE 9,82 m² P.V.C.
WOHN- UND SPEISEZIMMER 55,40 m² Parkett
TERRASSE 21,85 m²
GARAGE 25,50 m² Estrich
WERKZ. 3,04 m²
GERÄTE 4,24 m²
ERDGESCHOSS
BAUHERR:
BAUFÜHRER:

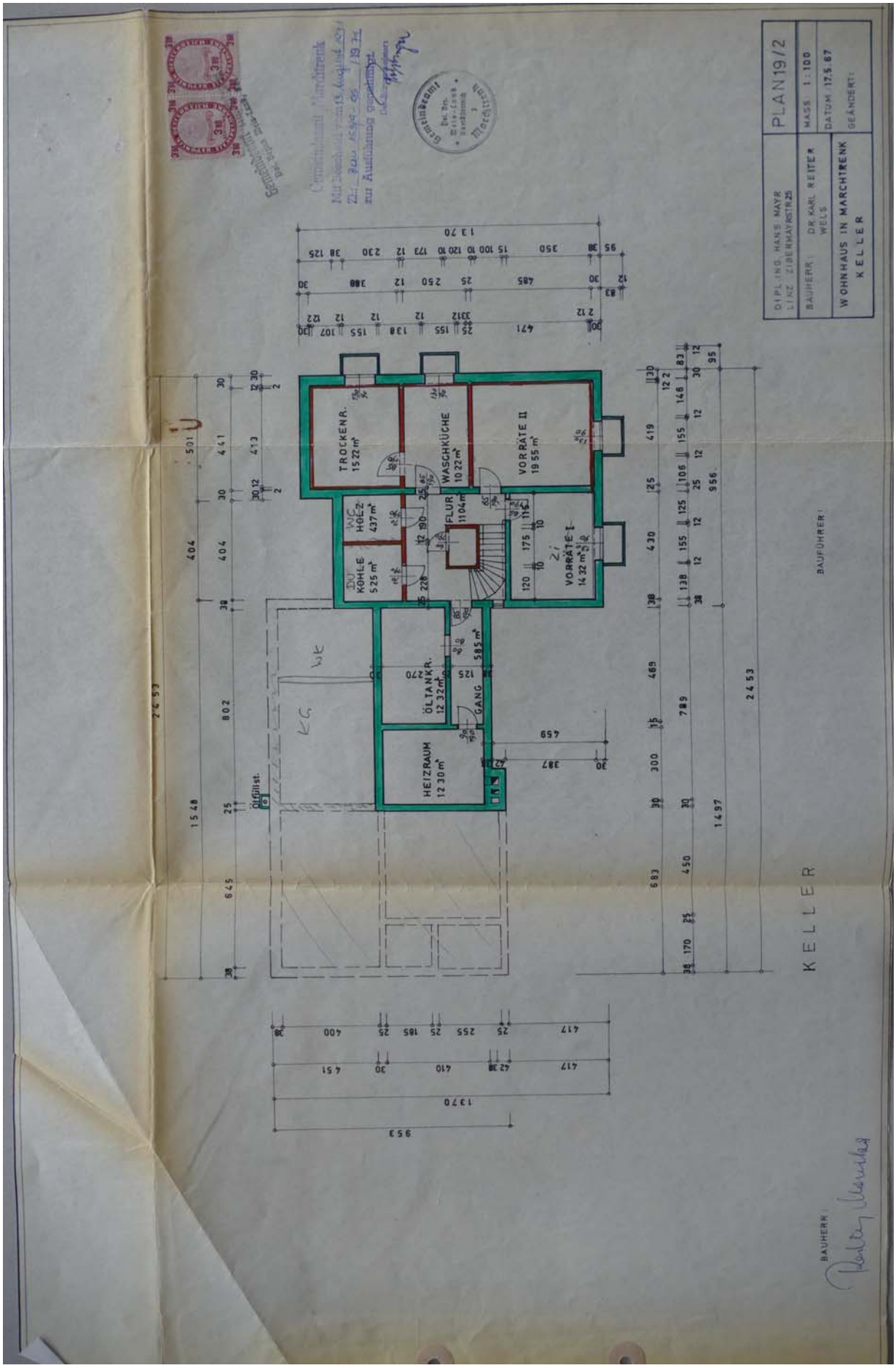
PLAN19/2
DI PL.ING. HANS MAYR
LINZ ZIBERMAYRSTR.25
BAUHERR: DR. KARL REITER
WELS
MASS 1:100
DATUM 17.5.67
GEÄNDERT:
WOHNHAUS IN MARCHTRENK
KELLER
TROCKENR.
15.22 m²
WASCHKÜCHE
10.22 m²
VORRÄTE II
19.55 m²
WC
HOLZ
4.37 m²
FLUR
11.04 m²
KOHLE
5.25 m²
VORRÄTE I
14.32 m²
ÖLTANKR.
12.32 m²
GANG
5.85 m²
HEIZRAUM
12.30 m²
KG
KELLER
BAUFÜHRER:
BAUHERR:

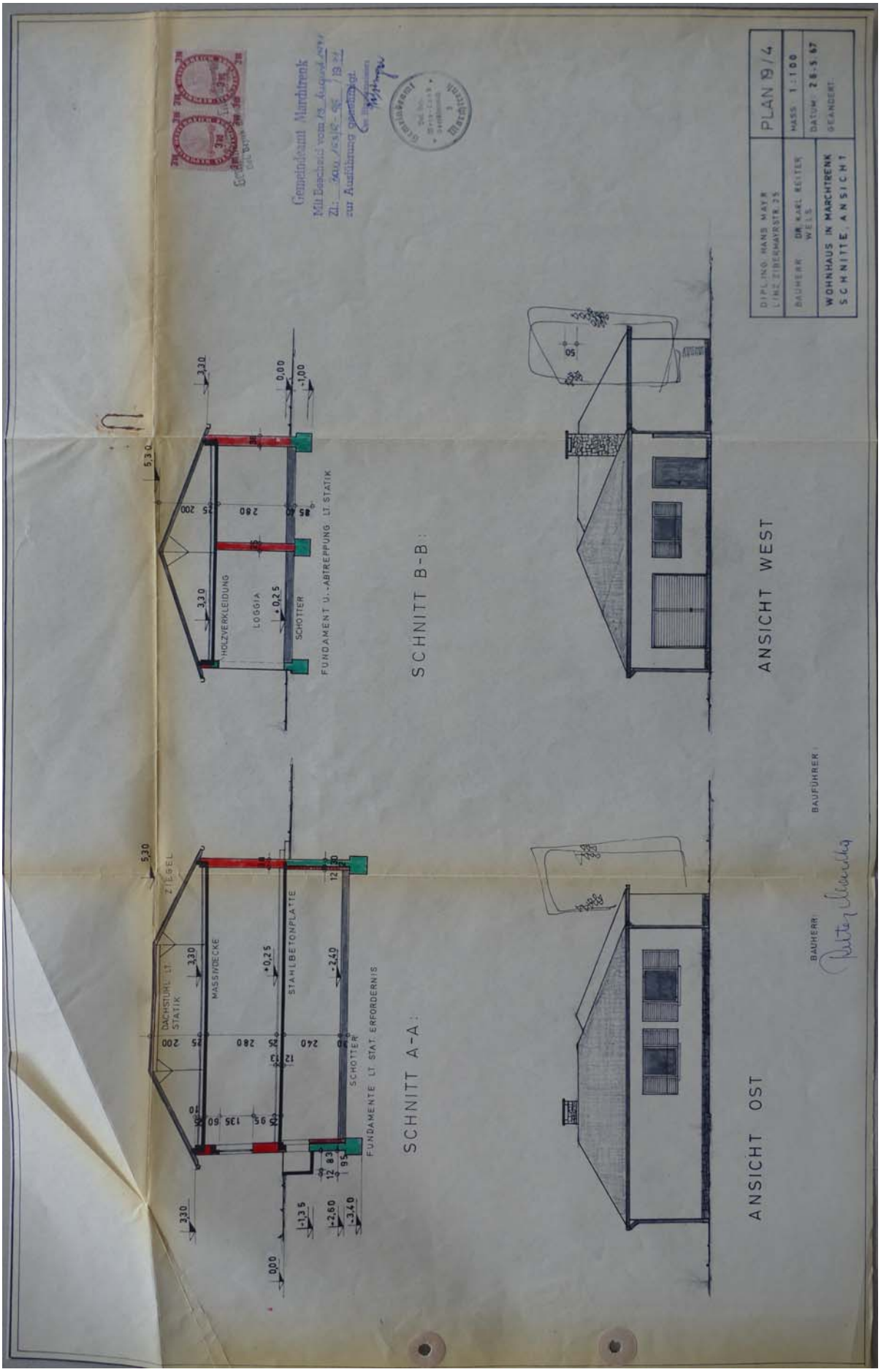
Gemeindeamt Marchtrenk
SCHNITT A-A:
SCHNITT B-B:
ANSICHT OST
ANSICHT WEST
ZIEGEL
DACHSTUHL LT STATIK
MASSIVDECKE
STAHLBETONPLATTE
SCHOTTER
FUNDAMENTE LT STAT. ERFORDERNIS
HOLZVERKLEIDUNG
LOGGIA
FUNDAMENT U. ABTREPPUNG LT STATIK
DIPL.ING. HANS MAYR
LINZ, ZIBERMAYRSTR. 35
PLAN 19/4
BAUHERR: DR. KARL REITER WELS
MASS: 1:100
DATUM: 26.5.67
GEÄNDERT:
WOHNHAUS IN MARCHTRENK
SCHNITTE, ANSICHT
BAUHERR:
BAUFÜHRER: