



Bild 1
Straßenansicht mit dem Bewertungsobjekt unten links.



Bild 2
Blick in Gegenrichtung.



Bild 3

Der Zugang zum Bewertungsobjekt im Untergeschoss links.



Bild 4
Hauseingang mit Treppenhaus.



Bild 5
Blick durch das Treppenhaus.



Bild 6
Rissbildungen im Treppenhaus.



Bild 7
Detailaufnahme von Rissbildungen im Treppenhaus.

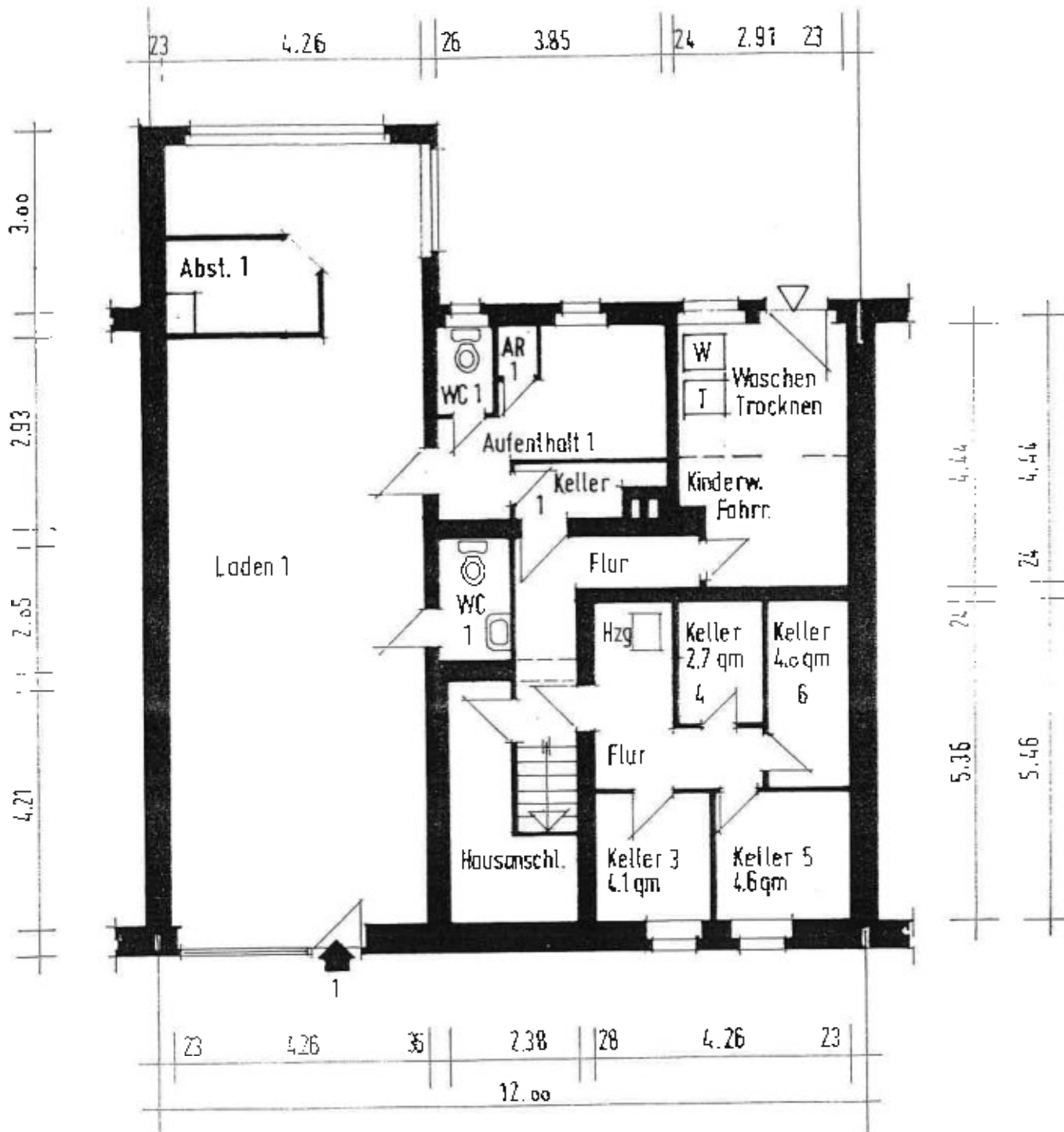

Kellergeschoss / Untergeschoss Laden 1
sowie Nebenräume / Keller 3-6

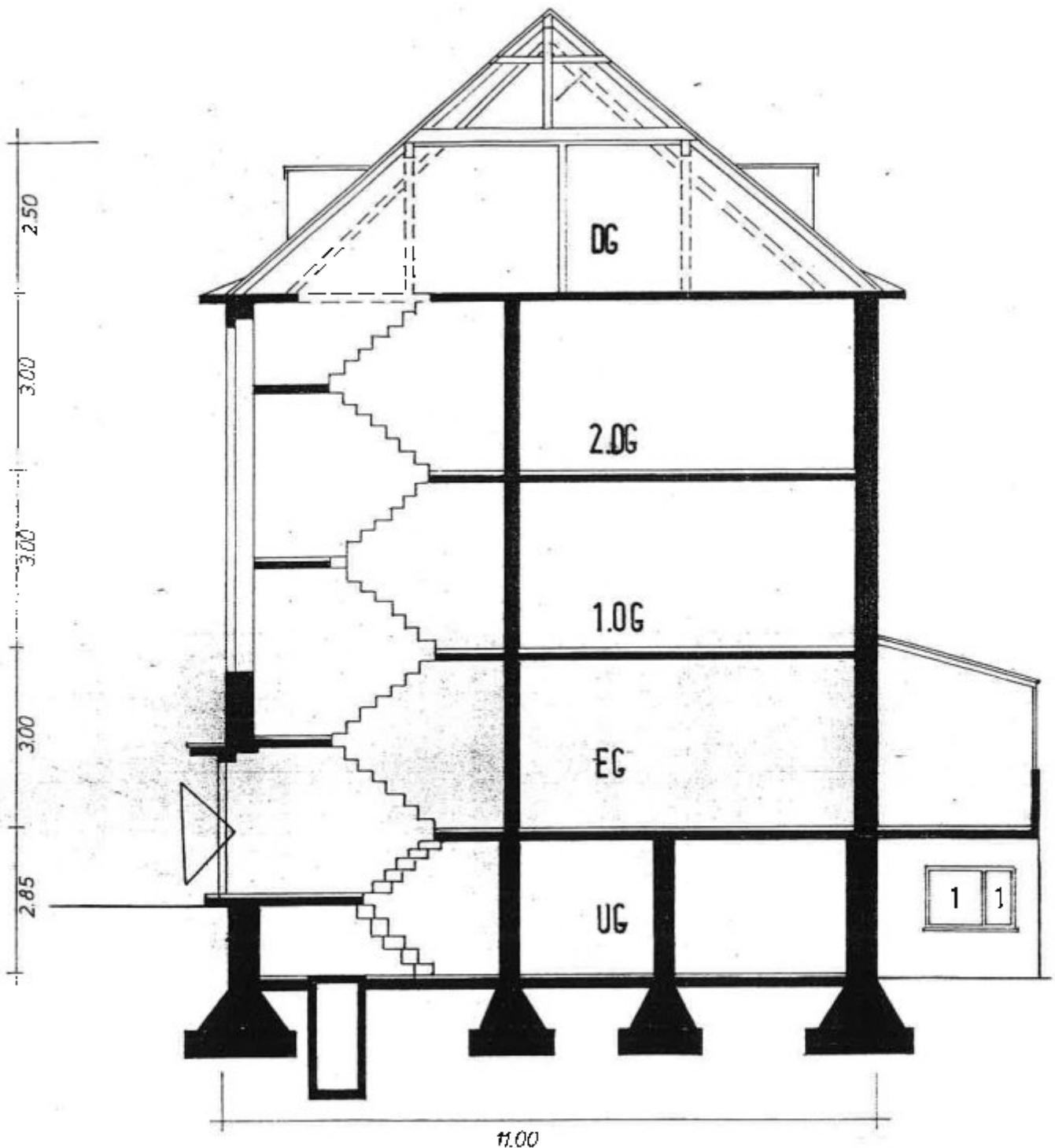

03-21-04663/94.....

Das ist ein Teilungsplan gehört zum
St. ... (Bescheinigung)
28/12 94

Dr. ...

Mehrfamilienhaus mit 6 Wohnungen
und 1 Laden
45138 Essen
Ruhroltee 19

Schnitt
15.7.94 **aus der Bauakte**

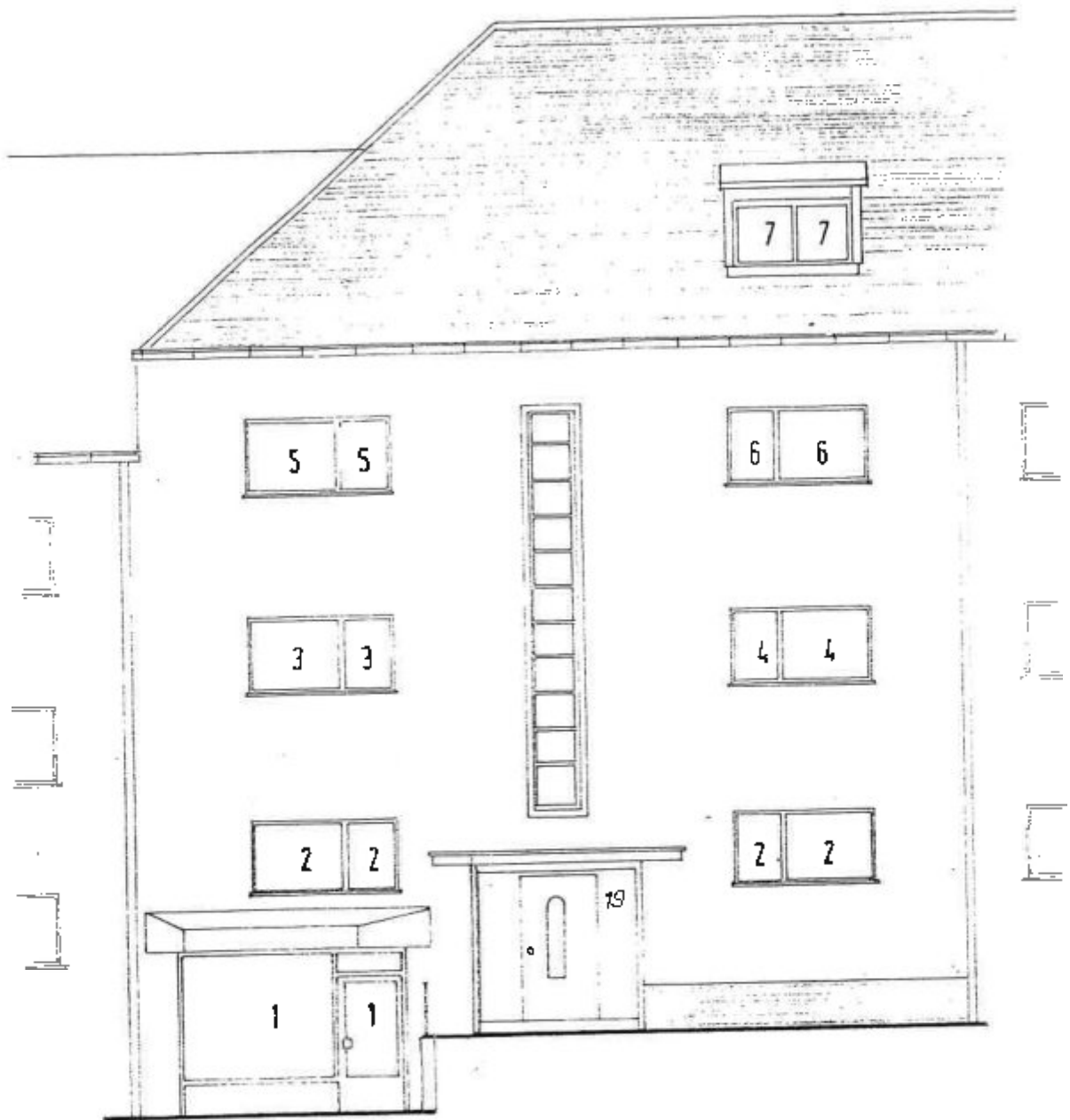

02-24-04663/94

Dieser Aufstellungsplan gehört zum
Gemeindeamt (Bescheinigung)

vom 28.12.94

STADT ESSEN

Handwritten signature

Mehrfamilienhaus mit 6 Wohnungen
und 1 Laden
45138 Essen
Ruhrallee 19

15.7.96

**Straßenansicht
aus der Bauakte**

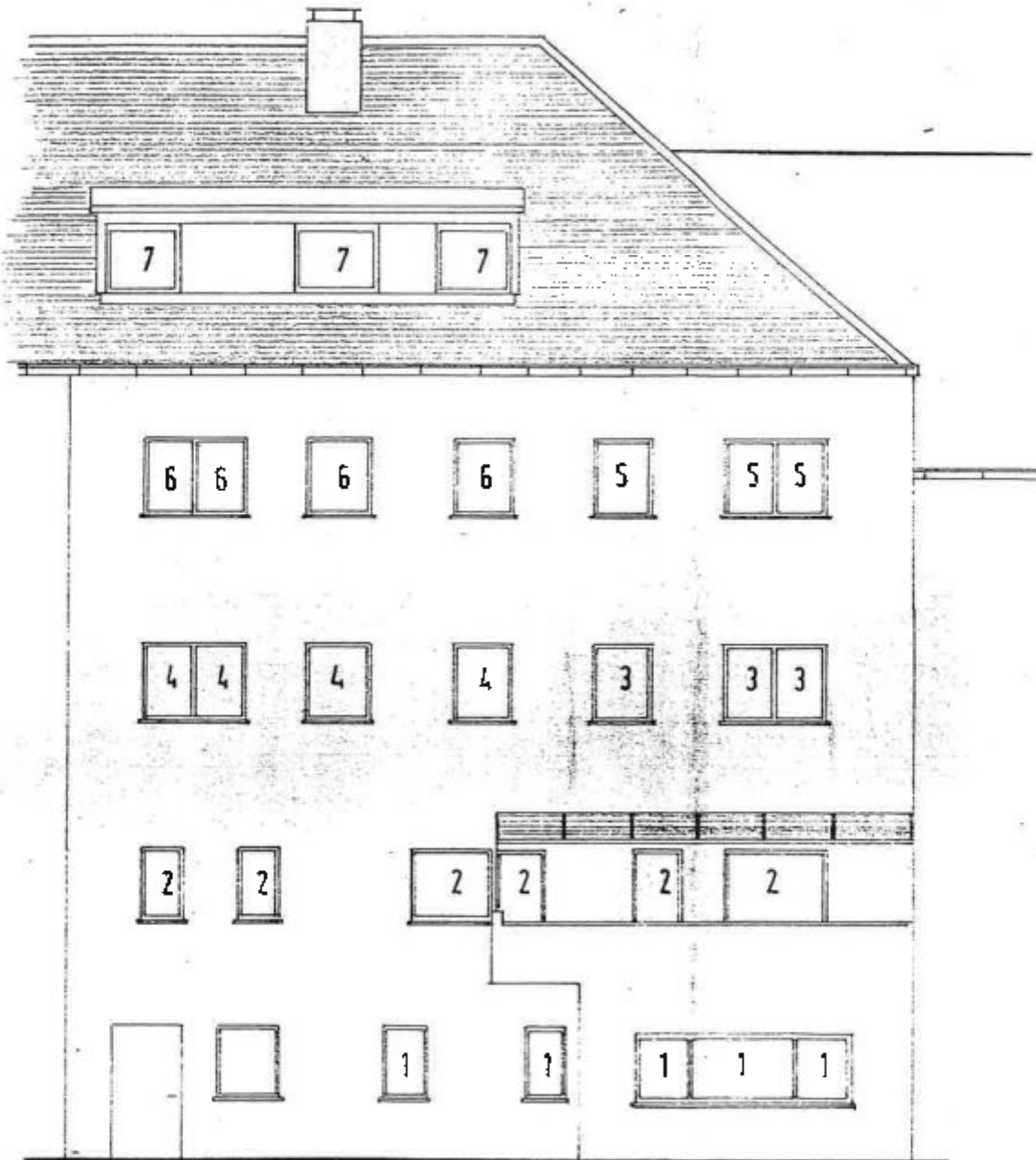

63-24-04663/94.....

Dieser Aufteilungsplan gehört zur
Scheibbe (Besondere)
vom 28/12-1994

STADT ESSEN
Der Oberstadtdirektor
Bauordnungsm.

[Handwritten signature]

Mehrfamilienhaus mit 6 Wohnungen
und 1 Laden
45138 Essen
Ruhrallee 19

15.794

Rückansicht
aus der Bauakte