

DIPL. - ING. FRANK R. BORCHARDT

BAUINGENIEUR IKNW · Öffentlich bestellter und vereidigter SACHVERSTÄNDIGER

---

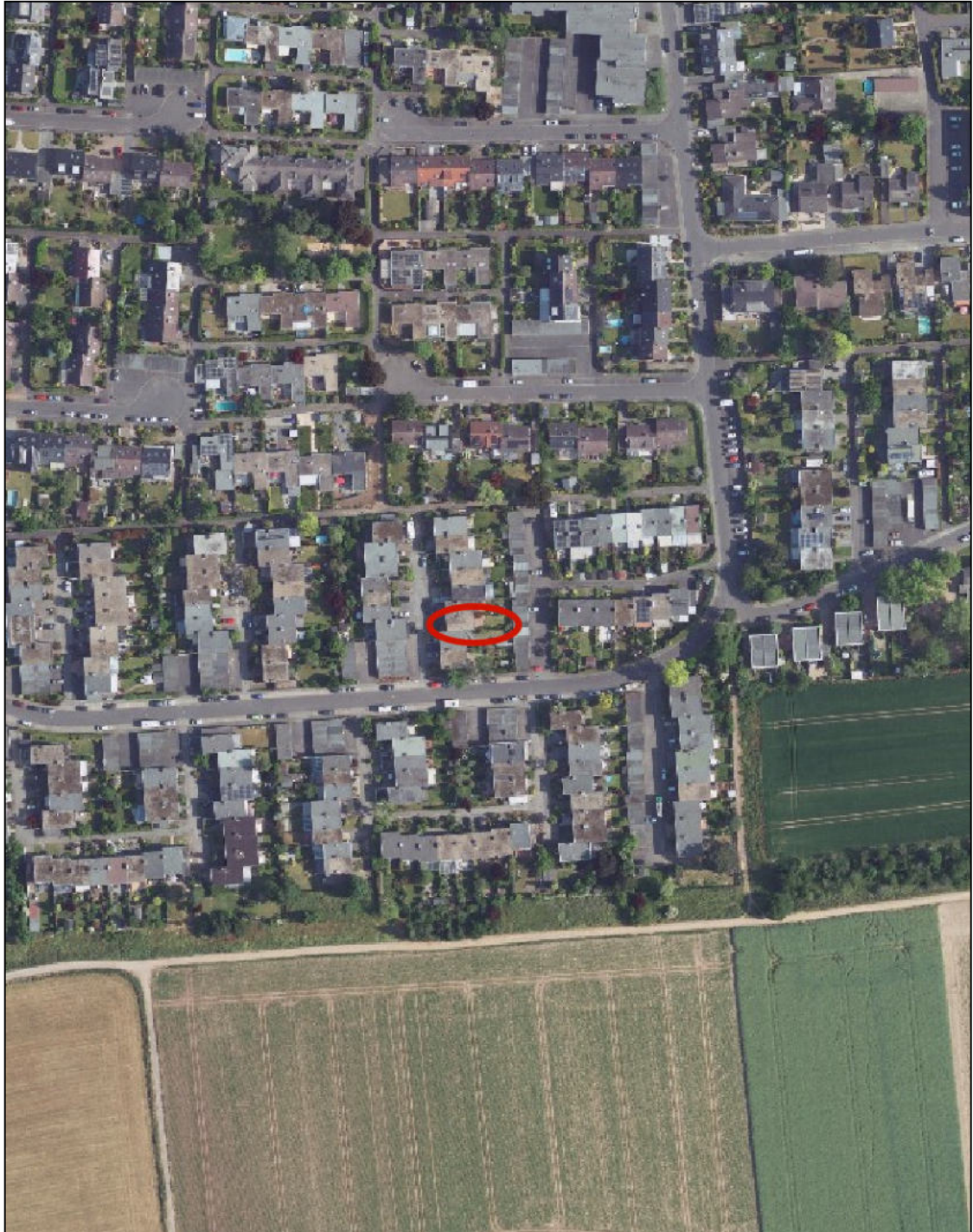

Luftaufnahme

**Anlage** zum Gutachten Reg. - Nr. 25.072  
Amtsgericht Köln, AZ: 141 K 036 / 24  
Teilungsversteigerungssache  
50374 Erftstadt (Lechenich),  
Kurt - Schumacher - Straße 103



Bild-Nr.: 1



Bild-Nr.: 2





Bild-Nr.: 3



Bild-Nr.: 4



Bild-Nr.: 5



Bild-Nr.: 6





Bild-Nr.: 7



Bild-Nr.: 8



Bild-Nr.: 9



Bild-Nr.: 10



Bild-Nr.: 11



Bild-Nr.: 12

**Anlage** zum Gutachten Reg. - Nr. 25.072  
Amtsgericht Köln, AZ: 141 K 036 / 24  
Teilungsversteigerungssache  
50374 Erftstadt (Lechenich),  
Kurt - Schumacher - Straße 103



Bild-Nr.: 13



Bild-Nr.: 14





Bild-Nr.: 15



Bild-Nr.: 16



Bild-Nr.: 17



Bild-Nr.: 18



Bild-Nr.: 19



Bild-Nr.: 20



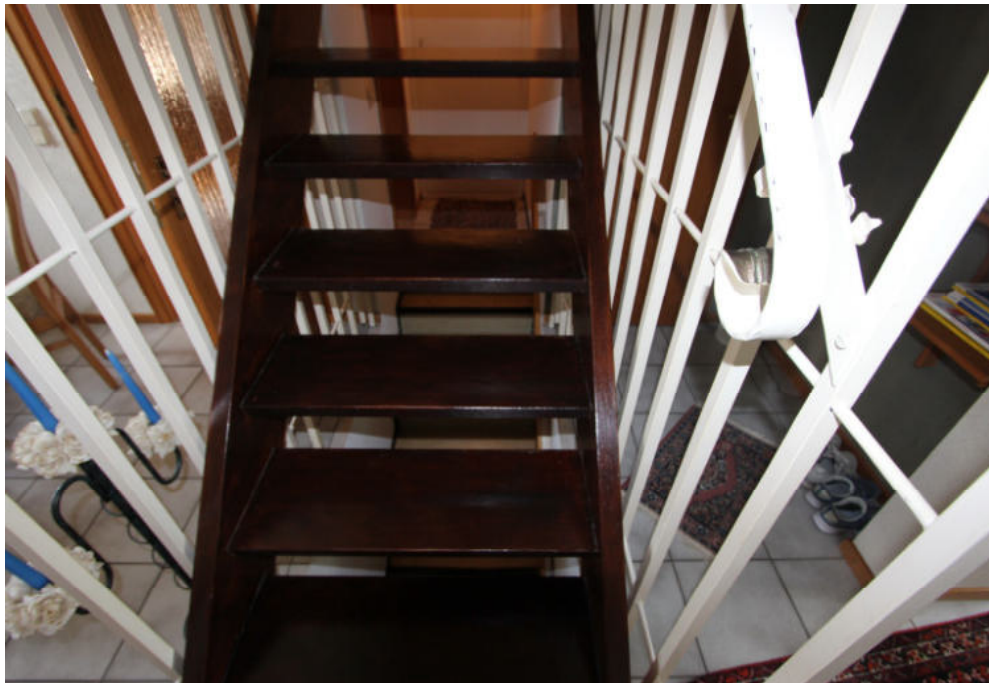

Bild-Nr.: 21



Bild-Nr.: 22



Bild-Nr.: 23



Bild-Nr.: 24



Bild-Nr.: 25



Bild-Nr.: 26





Bild-Nr.: 27



Bild-Nr.: 28

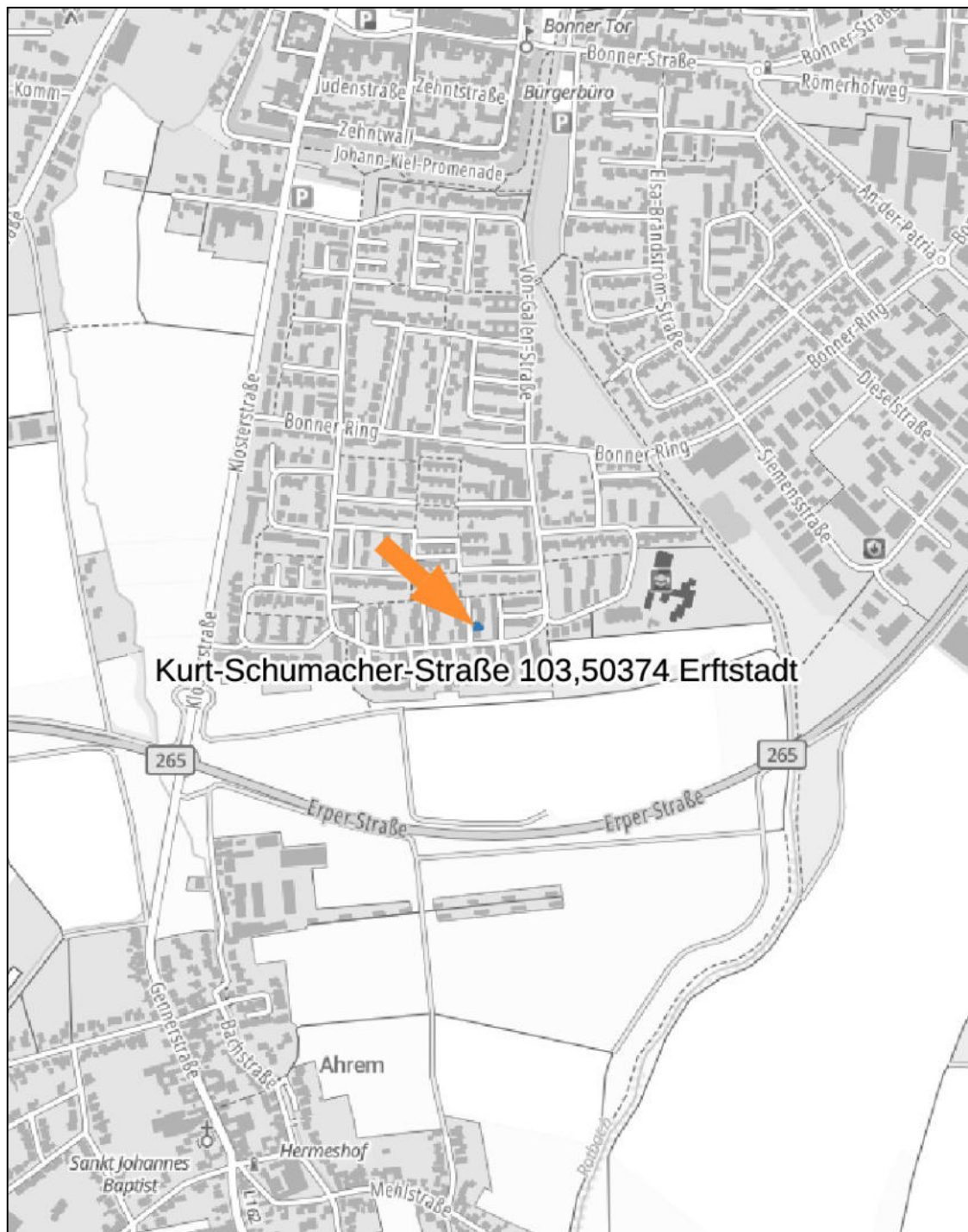

Stadtplanausschnitt

**Anlage** zum Gutachten Reg. - Nr. 25.072  
Amtsgericht Köln, AZ: 141 K 036 / 24  
Teilungsversteigerungssache  
50374 Erfstadt (Lechenich),  
Kurt - Schumacher - Straße 103



Auszug aus der Deutschen Grundkarte

**Anlage** zum Gutachten Reg. - Nr. 25.072  
Amtsgericht Köln, AZ: 141 K 036 / 24  
Teilungsversteigerungssache  
50374 Erftstadt (Lechenich),  
Kurt - Schumacher - Straße 103



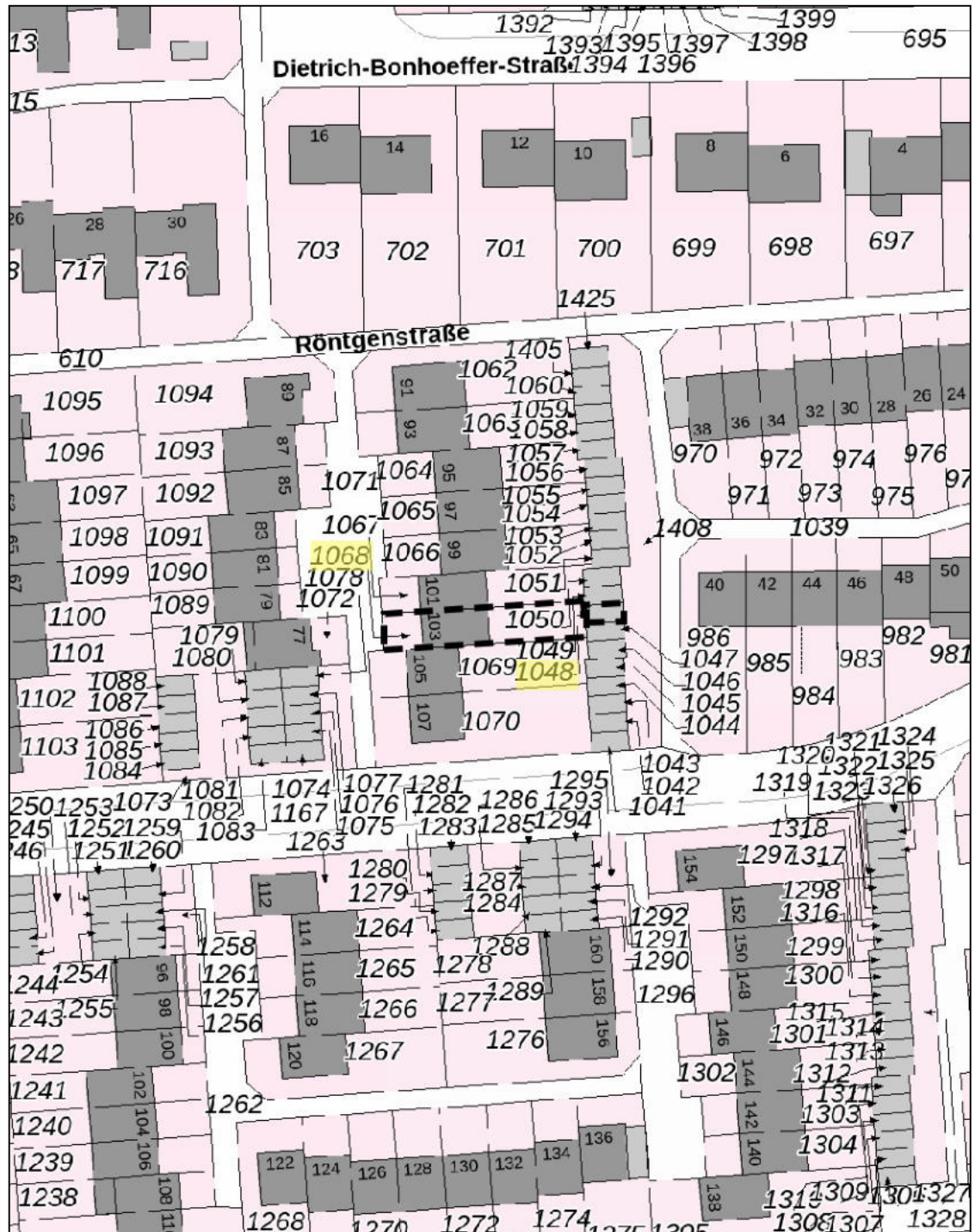

Kurt - Schumacher - Straße 103

10.11<sup>5</sup>  
25 30 3.20 11<sup>5</sup> 6.20 30

30 12.13<sup>5</sup> 24 200<sup>5</sup> 30 5.26

30 2.13<sup>5</sup> 24 183<sup>5</sup> 1.05 30

30 5.26 30 4.20 1.06 30

KELLER

ERDGESCHOSS

OBERGESCHOSS

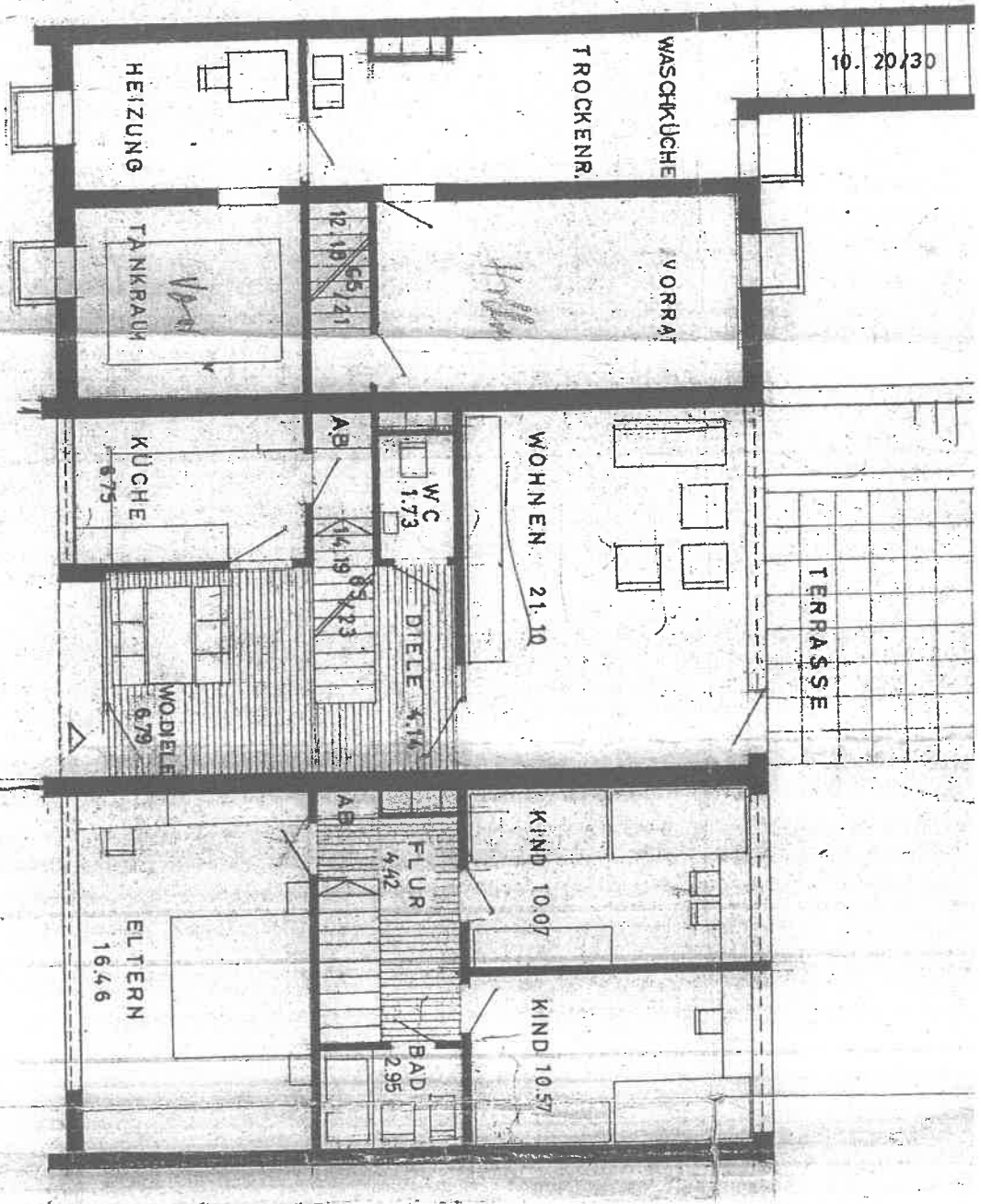

63<sup>5</sup> 301 11<sup>5</sup> 88<sup>5</sup> 101<sup>5</sup> 11<sup>5</sup> 413<sup>5</sup> 24  
25 24 3.26 11<sup>5</sup> 201 11<sup>5</sup> 413<sup>5</sup> 24

BAD U. WC : RHEINLAND  
KUPPEL

BAUVORHABEN      LECHENICH      FLUR 10      BONNERSTRASSE

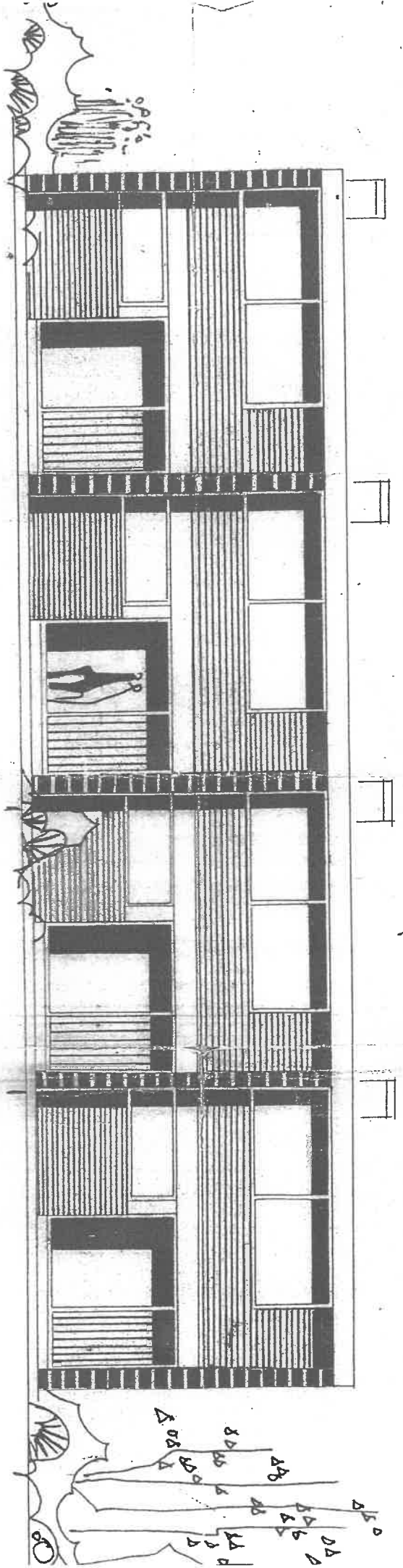

STRASSESEITE

20	213 <sup>5</sup>	24	288 <sup>5</sup>	30	30	5.26	301	30	2.51	11 <sup>5</sup>	2.63 <sup>5</sup>	30
30	375	1.76	1.45	30	375	3.26	1.51	30				30



In abwassertechnischer Hinsicht g. : Jfi :

Erftstadt, den 2. 6. 71

Stadt Erftstadt  
Der Stadtdirektor  
Bauamt -  
I. A.

Bauingenieur

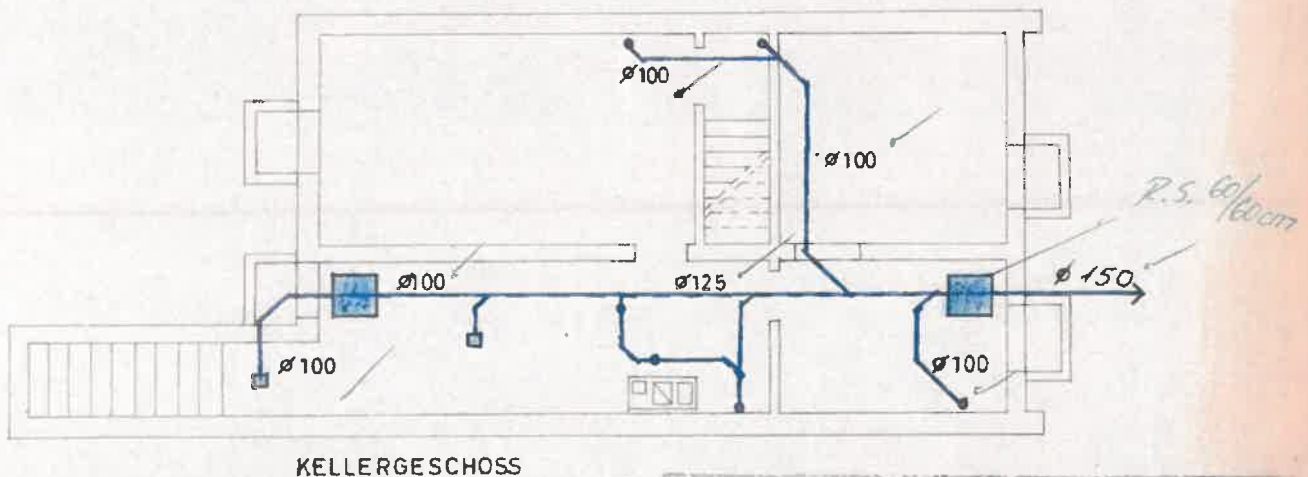
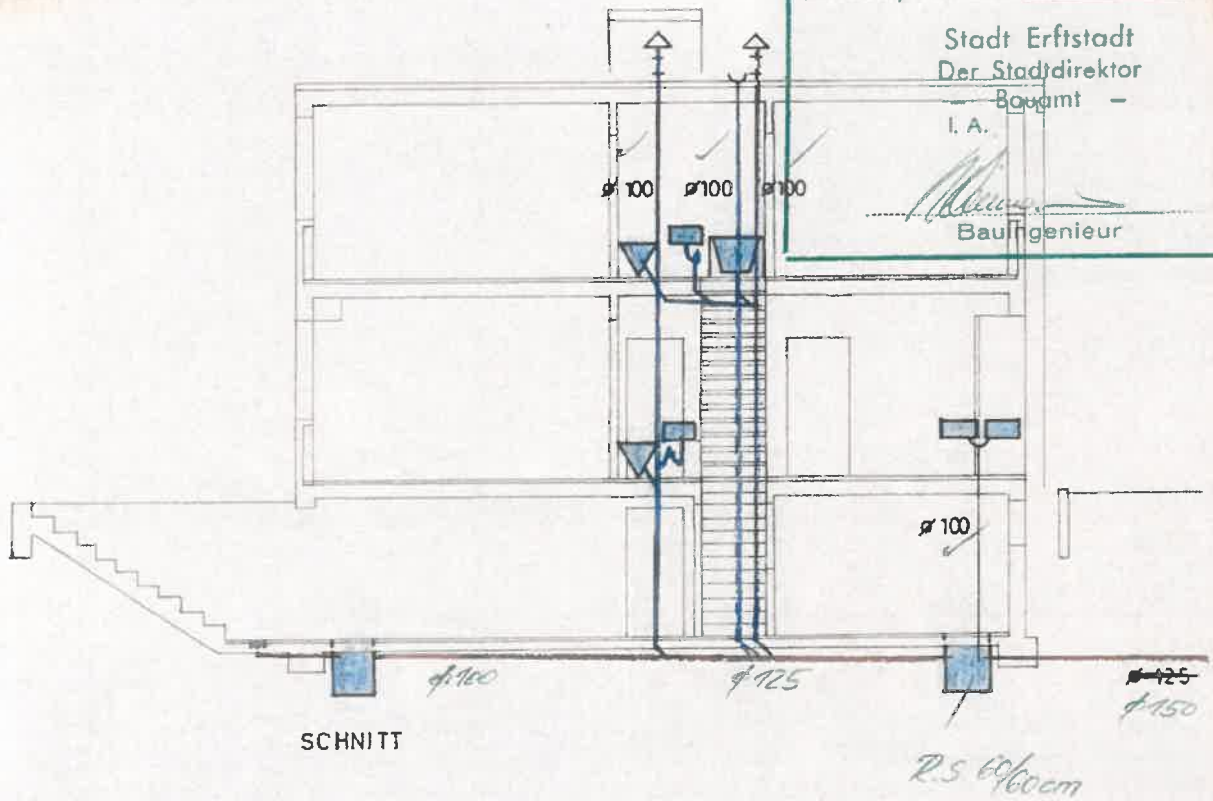

KELLERGEOSCHOSS

ZUM BAUANTRAG VON HEUTE

DER BAUHERR:

EIGENHEIMBAU WICKRATH GMBH  
4071 WICKRATH  
AMERIKAS STR. 17

DER ARCHITEKT:

JOHANNES ZEPP, ARCHITEKT  
5043 ERFTSTADT-LECHENICH  
FRENZENSTRASSE 43 - TEL.: 5700

JOHANNES ZEPP, ARCHITEKT  
LECHENICH BEI KÖLN  
FRENZENSTRASSE 43 - TELEFON 883

EIGENHEIMBAU WICKRATH GMBH.  
ENTWÄSSERUNGSANLAGE TYP ZE 90  
BAUVORHABEN: ERFTSTADT-LECHENICH, SÜD

M. : 1:100

GEZ. : GILLESSEN

DAT. : 21. 6. 66

GES. : ZE.

Nr. : 101

GERÄNDERT :