



Bonnstraße, Blick Richtung Süden,
Mehrfamilienhäuser „Bonnstraße 6-22“



Zuwegung zu den Mehrfamilienhäusern „Bonnstraße 6-8“



Räume für die Müllbehälter seitlich der Sammelgarage



Mülltonnen-Abstellplatz



Bonnstraße, Blick Richtung Südosten,
Straßenansicht der Sammelgarage





seitlich der Garagenzufahrt befindliche, von der Bonnstraße aus zum begehbaren Flachdach der Sammelgarage bzw. zu den Eingängen der Mehrfamilienhäuser „Bonnstraße 10-22“ führende Außentreppe



Gartenanlage auf der Ebene des Garagendaches



Zuwegung zu den Mehrfamilienhäusern „Bonnstraße 10-14“,
Wohnung Nr. 3 im 1. Obergeschoss rechts des Hauses „Bonnstraße 10“





Wohnung Nr. 3 im 1. Obergeschoss rechts des Hauses „Bonnstraße 10“



Hauseingangsbereich



Zuwegung zu den Häusern „Bonnstraße 16-22“





Rückansicht der Gebäude, Blick vom Villering aus





Garten im westlichen Bereich des Grundstücks



Rückansicht des Hauses „Bonnstraße 10“, Wohnung Nr. 3



Eingangsbereich des Hauses „Bonnstraße 10“

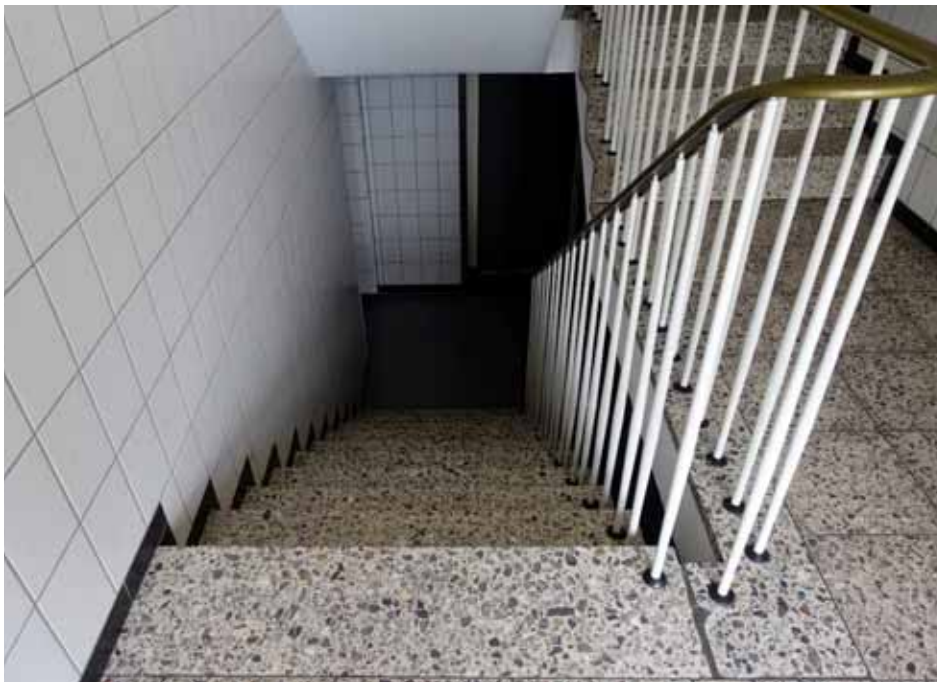

zum Kellergeschoss führende Treppe



Treppenhaus



Eingangstür der Wohnung Nr. 3



Balkon der Wohnung Nr. 3



Blick vom Balkon Richtung Westen