



Luftaufnahme

**Anlage** zum Gutachten Reg. - Nr. 25.164  
Amtsgericht Brühl, AZ: 141 K 15 / 25  
Zwangsversteigerungssache  
50374 Erftstadt (Lechenich),  
Karl - Arnold - Straße 4



Bild Nr.: 1



Bild Nr.: 2



Bild Nr.: 3



Bild Nr.: 4



Bild Nr.: 5

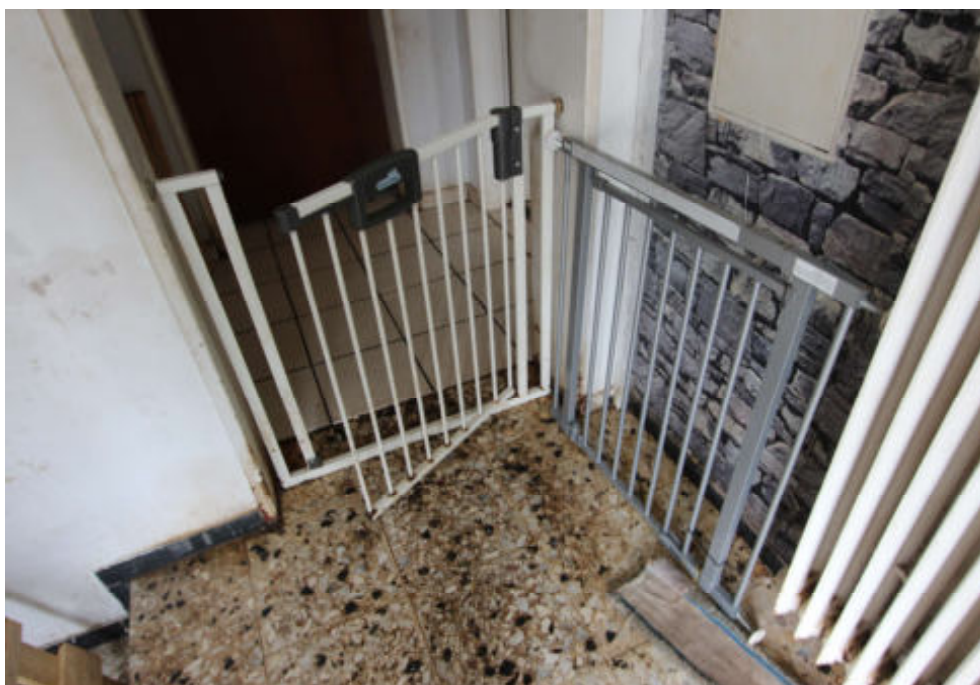

Bild Nr.: 6



Bild Nr.: 7



Bild Nr.: 8

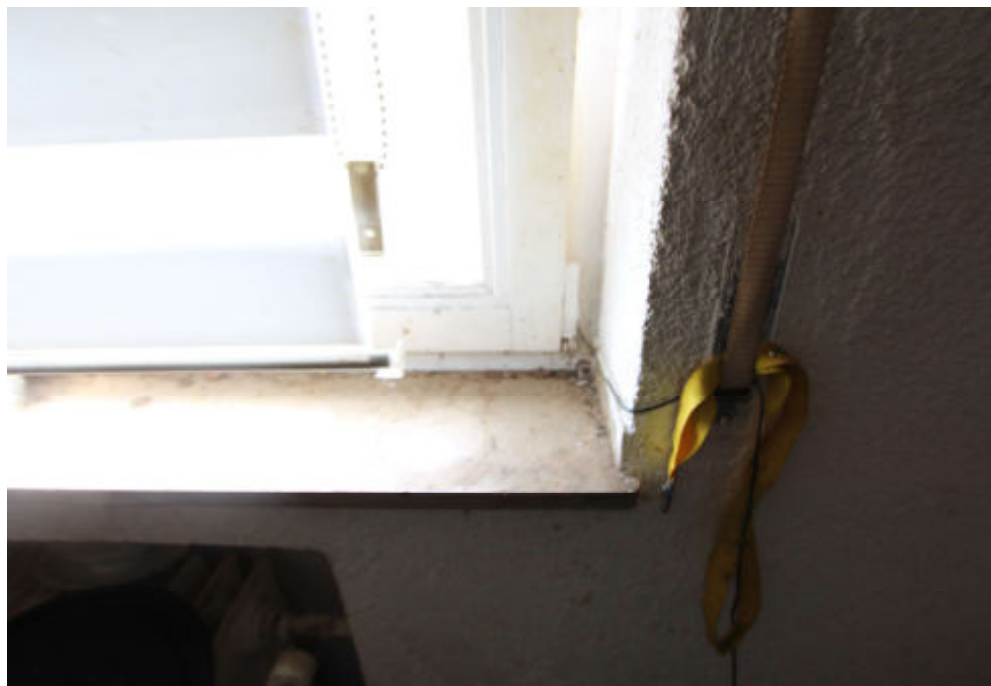

Bild Nr.: 9



Bild Nr.: 10



Bild Nr.: 11



Bild Nr.: 12



Bild Nr.: 13

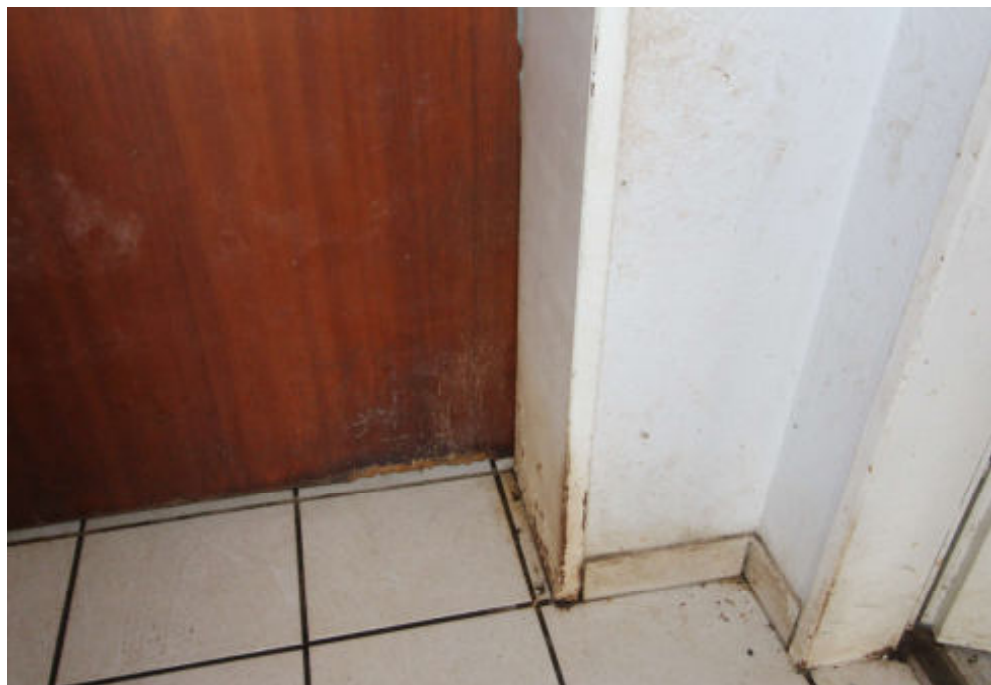

Bild Nr.: 14



Bild Nr.: 15

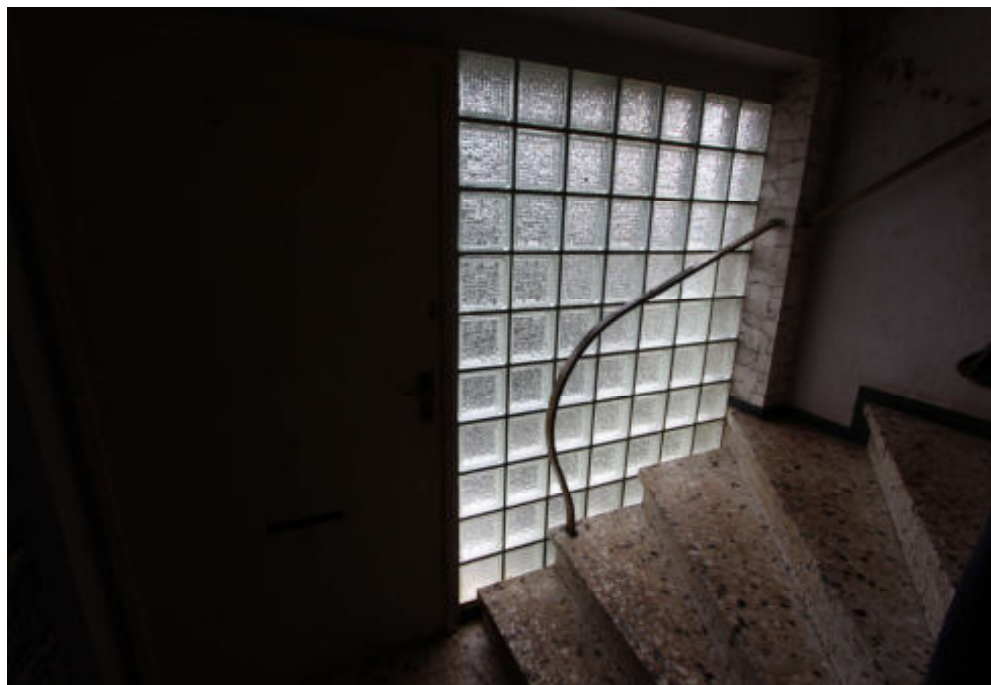

Bild Nr.: 16



Bild Nr.: 17



Bild Nr.: 18

**Anlage** zum Gutachten Reg. - Nr. 25.164  
Amtsgericht Brühl, AZ: 141 K 15 / 25  
Zwangsversteigerungssache  
50374 Erfstadt (Lechenich),  
Karl - Arnold - Straße 4



Bild Nr.: 19

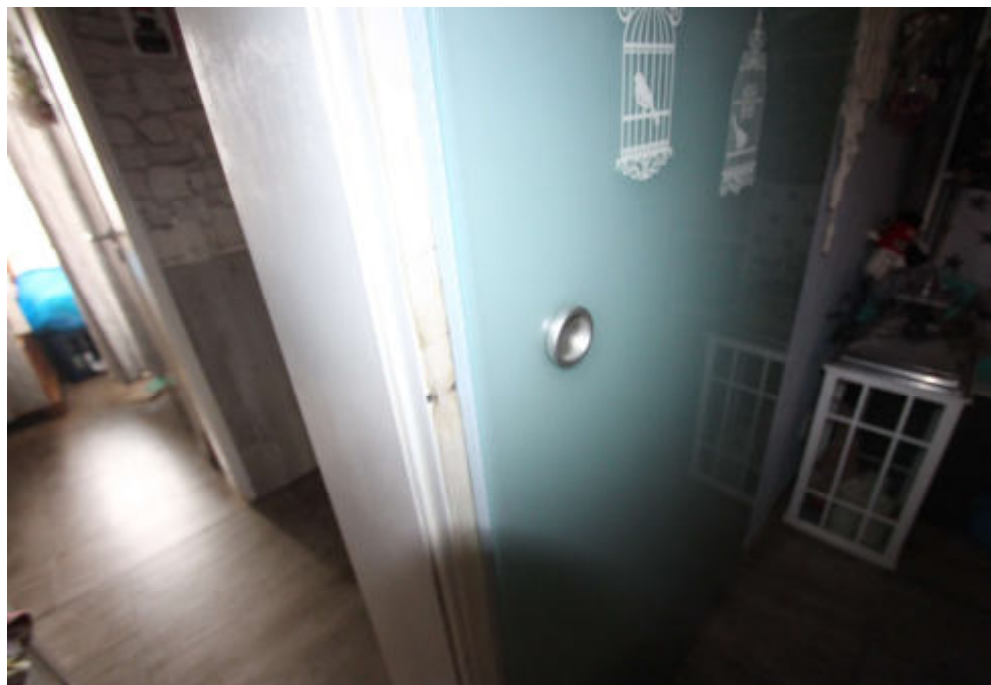

Bild Nr.: 20



Bild Nr.: 21

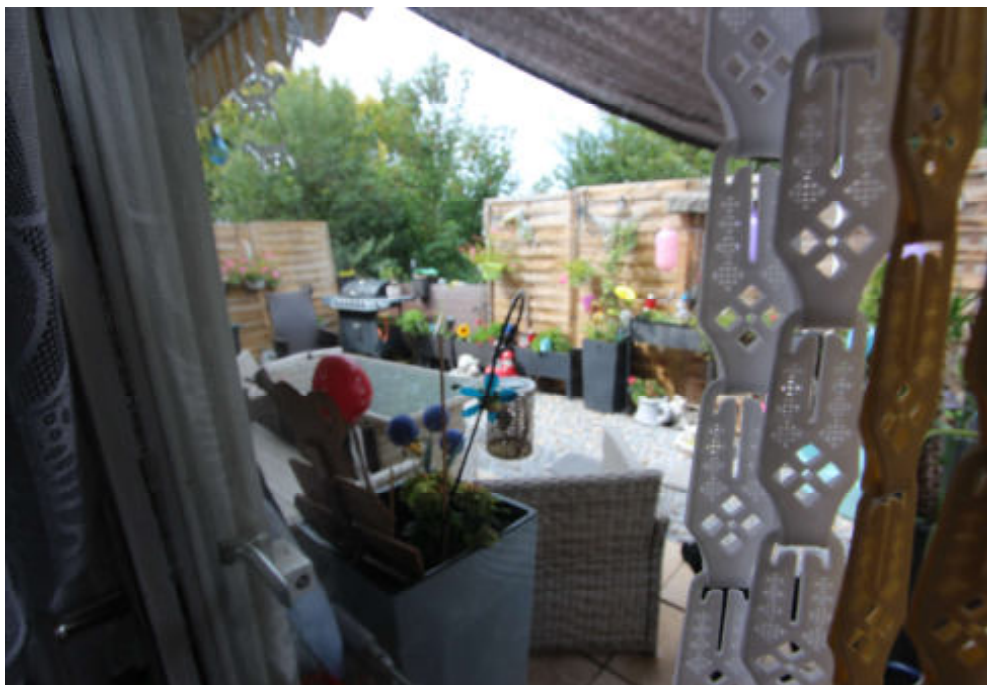

Bild Nr.: 22

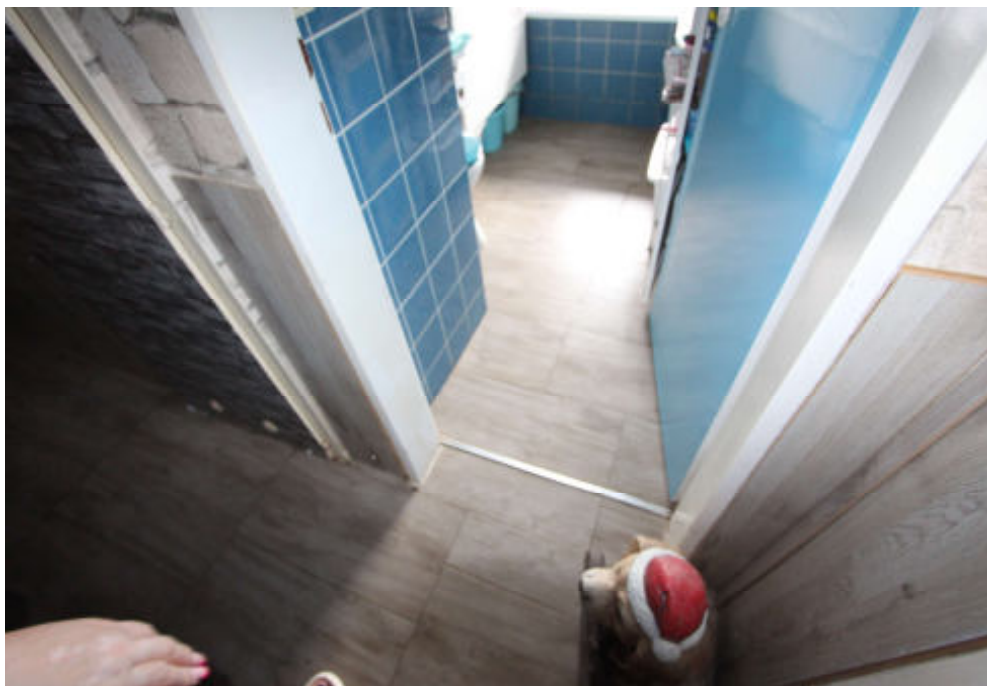

Bild Nr.: 23



Bild Nr.: 24



Bild Nr.: 25



Bild Nr.: 26



Bild Nr.: 27



Bild Nr.: 28



Bild Nr.: 29



Bild Nr.: 30

**Anlage** zum Gutachten Reg. - Nr. 25.164  
Amtsgericht Brühl, AZ: 141 K 15 / 25  
Zwangsversteigerungssache  
50374 Erftstadt (Lechenich),  
Karl - Arnold - Straße 4



Bild Nr.: 31



Bild Nr.: 32

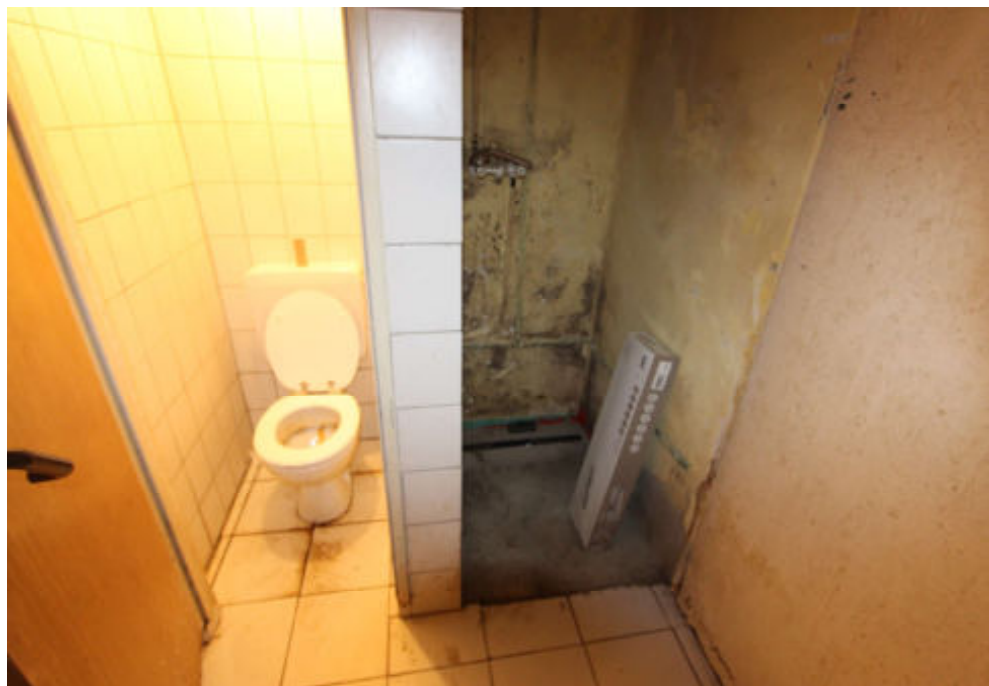

Bild Nr.: 33



Bild Nr.: 34



Bild Nr.:35



Bild Nr.: 36



Bild Nr.: 37



Bild Nr.: 38

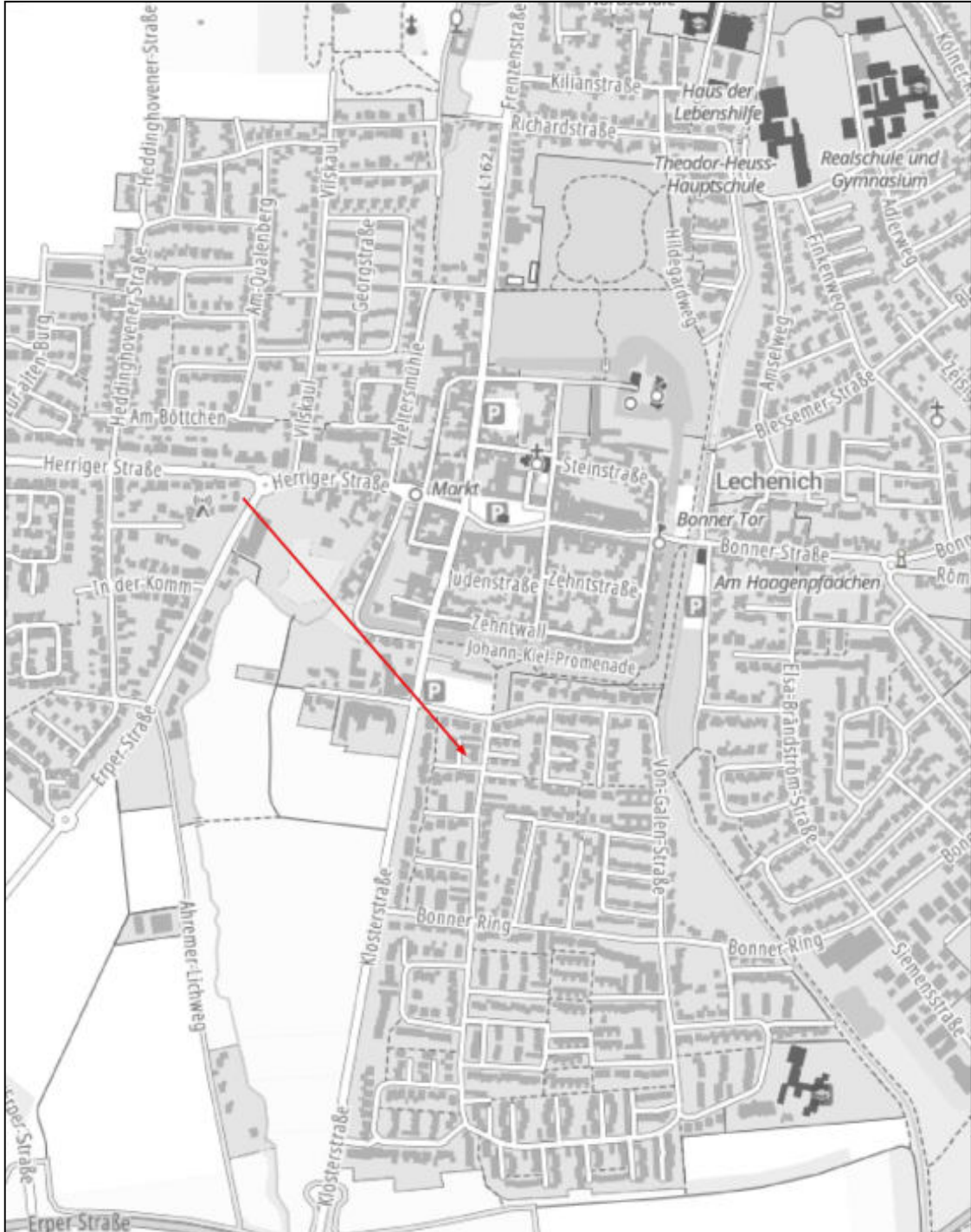

Stadtplanausschnitt

**Anlage** zum Gutachten Reg. - Nr. 25.164  
Amtsgericht Brühl, AZ: 141 K 15 / 25  
Zwangsversteigerungssache  
50374 Erfstadt (Lechenich),  
Karl - Arnold - Straße 4

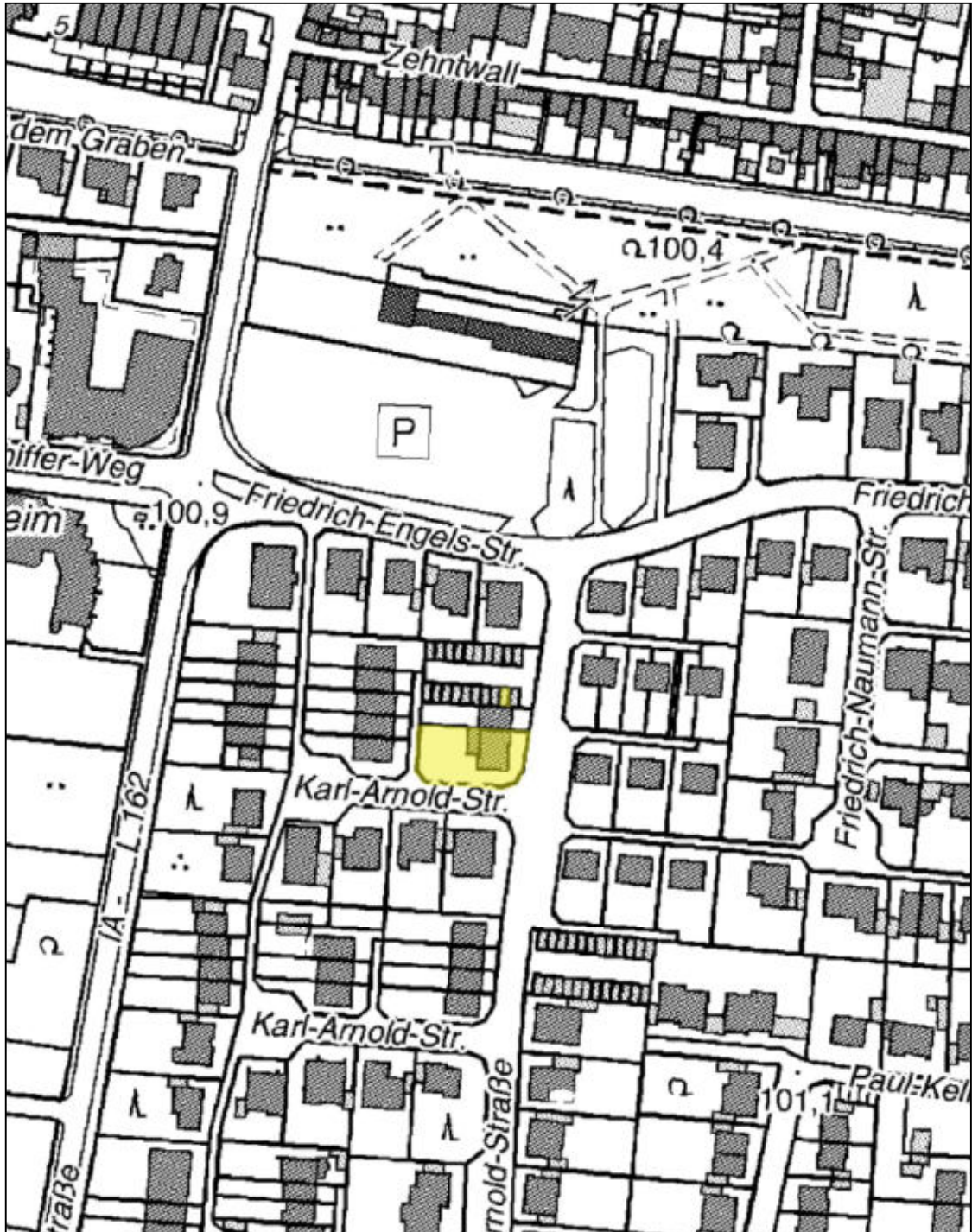

Auszug aus der Deutschen Grundkarte

**Anlage** zum Gutachten Reg. - Nr. 25.164  
Amtsgericht Brühl, AZ: 141 K 15 / 25  
Zwangsversteigerungssache  
50374 Erftstadt (Lechenich),  
Karl - Arnold - Straße 4

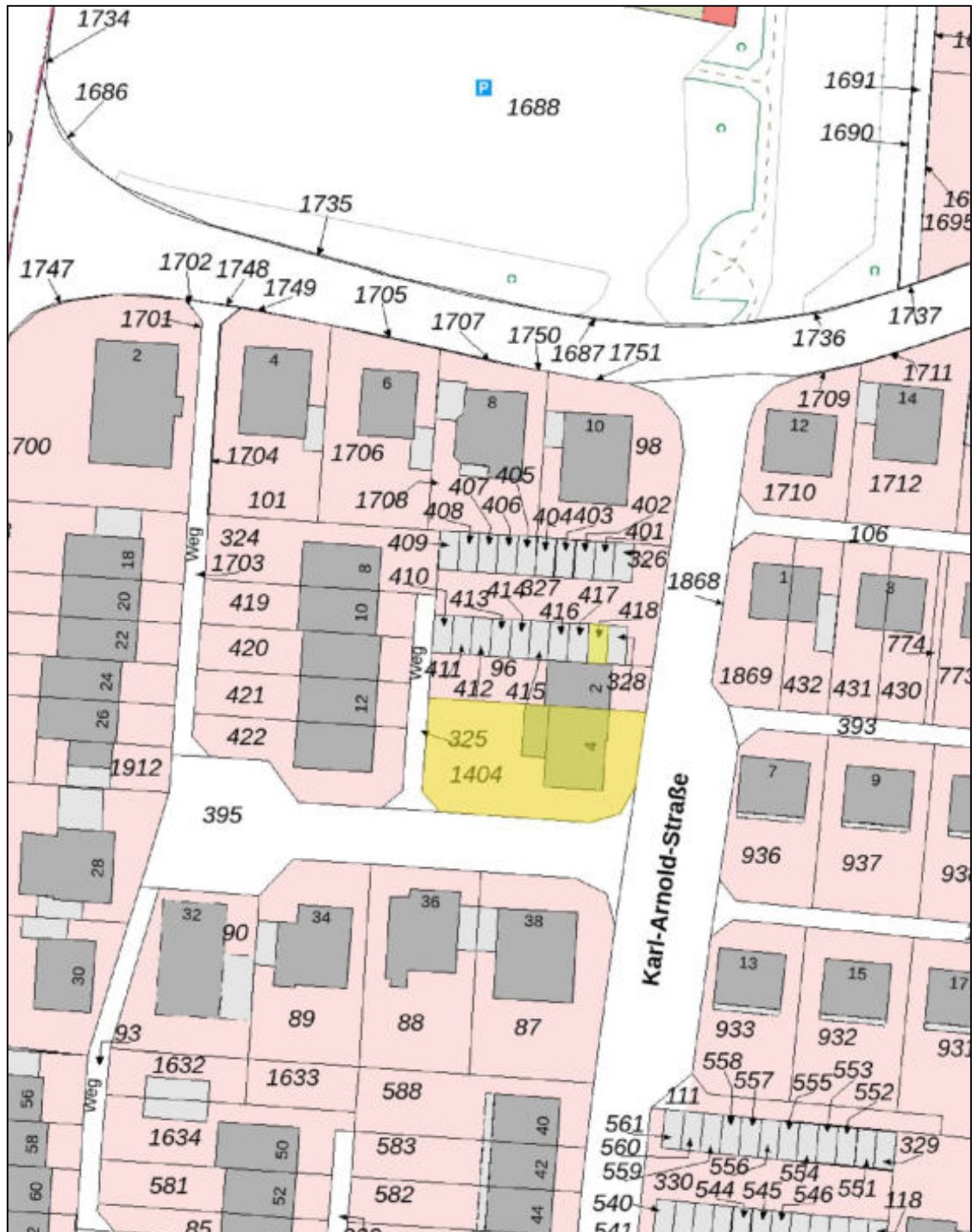

Auszug aus der Flurkarte i.M. 1 : 1000

**Anlage** zum Gutachten Reg. - Nr. 25.164  
Amtsgericht Brühl, AZ: 141 K 15 / 25  
Zwangsversteigerungssache  
50374 Erfstadt (Lechenich),  
Karl - Arnold - Straße 4