

Luftaufnahme

Anlage zum Gutachten Reg. - Nr. 25.285
Amtsgericht Brühl, AZ: 141 K 14 / 25
Zwangsversteigerungssache
50389 Wesseling (Berzdorf), Barbarastraße 9



Bild-Nr.: 1



Bild-Nr.: 2



Bild-Nr.: 3



Bild-Nr.: 4



Bild-Nr.: 5



Bild-Nr.: 6

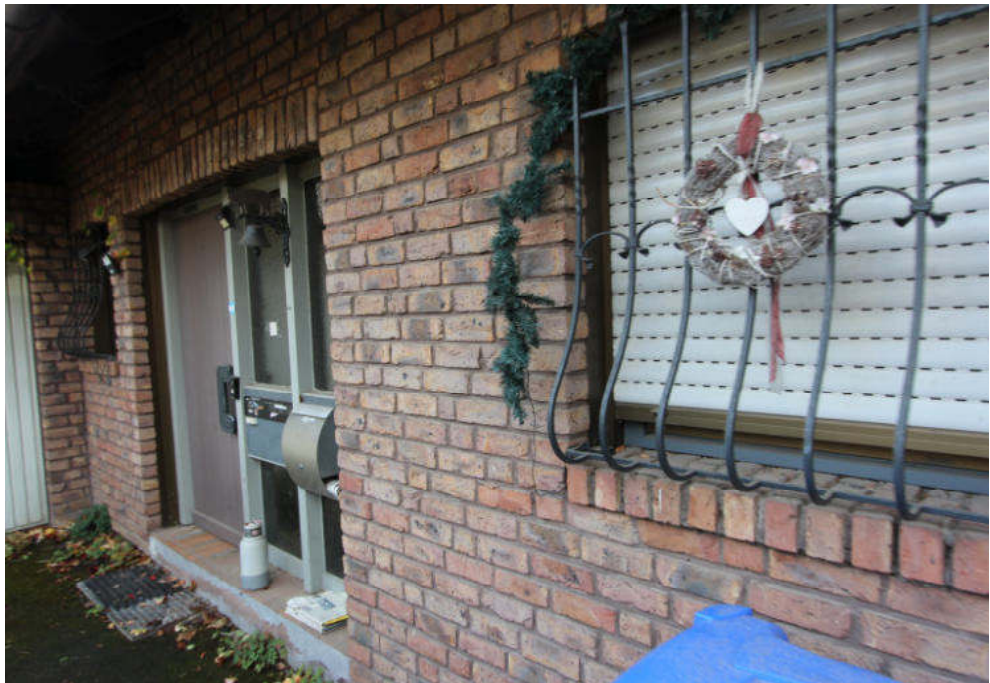

Bild-Nr.: 7



Bild-Nr.: 8

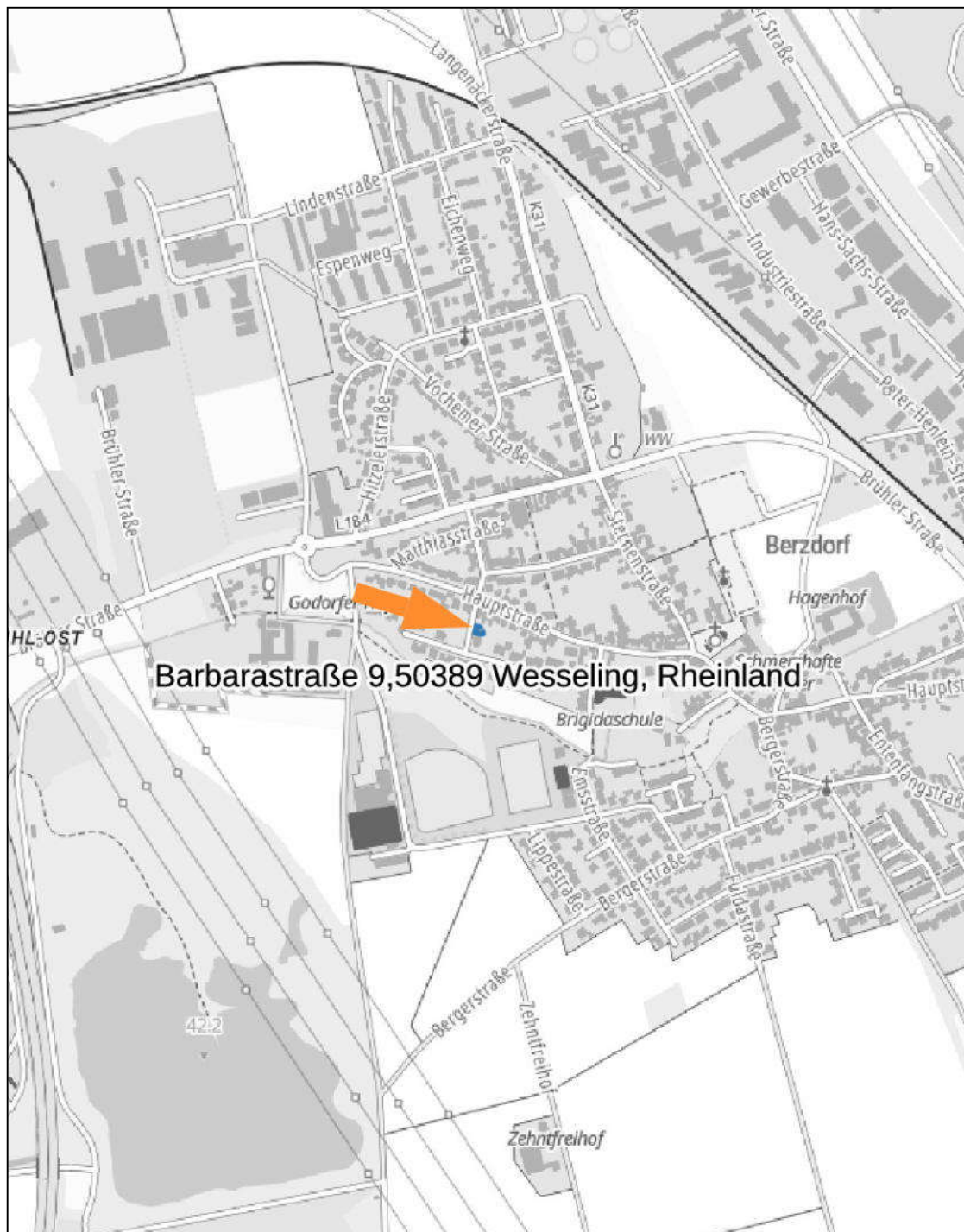

Stadtplanausschnitt

Anlage zum Gutachten Reg. - Nr. 25.285
Amtsgericht Brühl, AZ: 141 K 14 / 25
Zwangsversteigerungssache
50389 Wesseling (Berzdorf), Barbarastraße 9

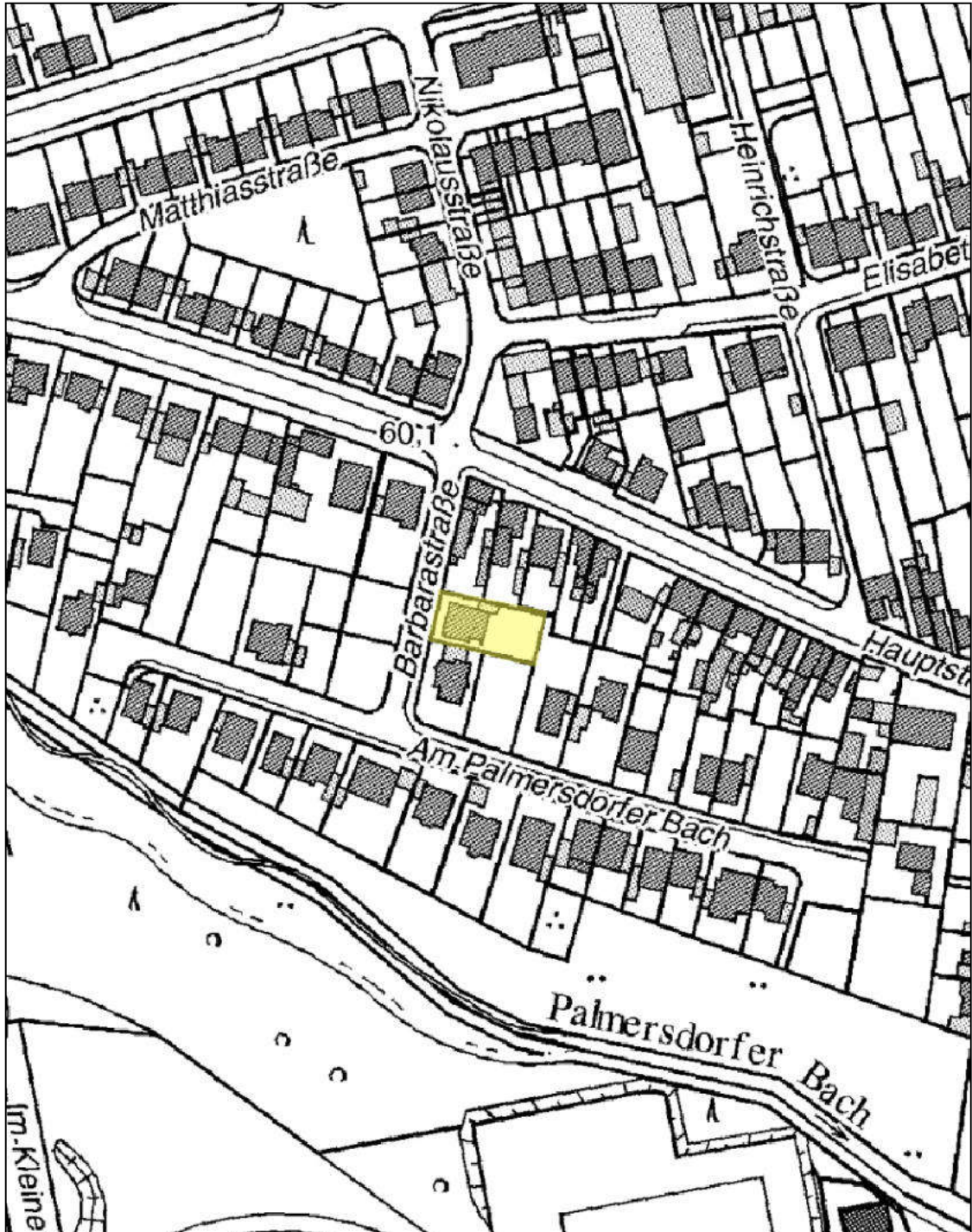

Auszug aus der Deutschen Grundkarte

Anlage zum Gutachten Reg. - Nr. 25.285
Amtsgericht Brühl, AZ: 141 K 14 / 25
Zwangsversteigerungssache
50389 Wesseling (Berzdorf), Barbarastraße 9

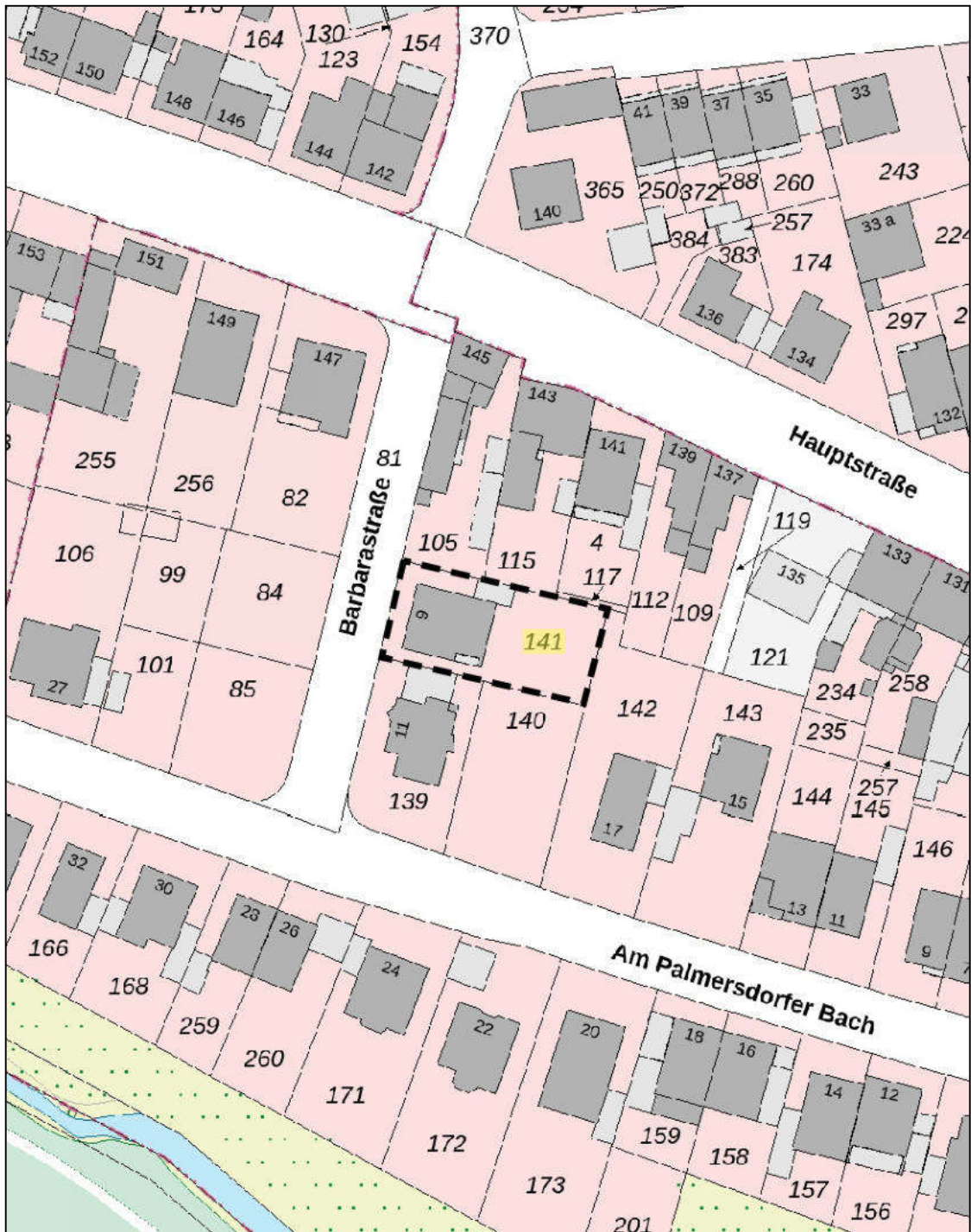

Auszug aus der Flurkarte

Anlage zum Gutachten Reg. - Nr. 25.285
Amtsgericht Brühl, AZ: 141 K 14 / 25
Zwangsversteigerungssache
50389 Wesseling (Berzdorf), Barbarastraße 9

TYP: 302/9 AUSBAUHAUS
38/00/010

WEBER HAUS
PROJEKT NR. 12135

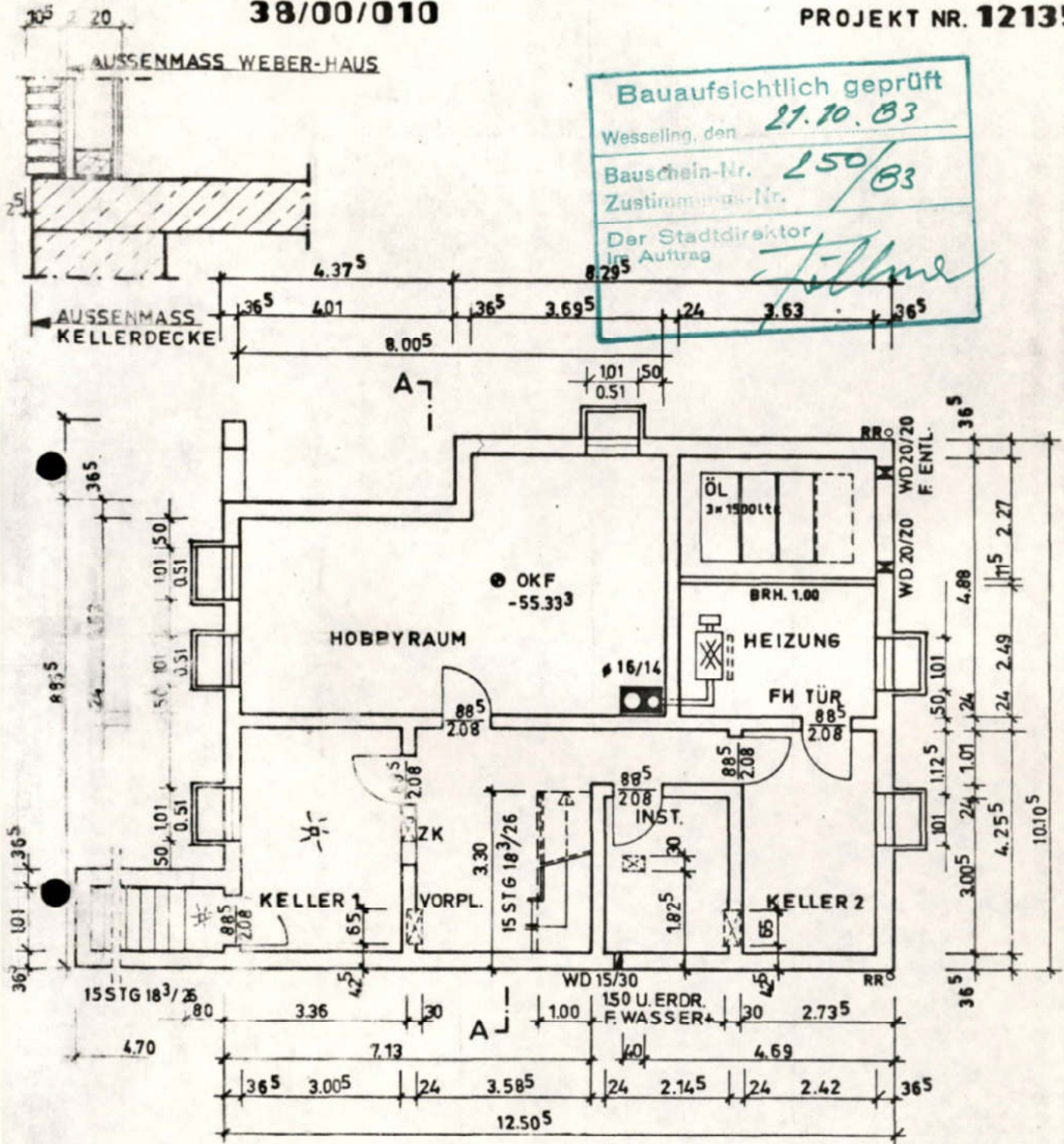

KELLERGESCHOSS

H. J. ...

TYP: 302 / 9 AUSBAUHAUS
38/00/010

WEBER HAUS
PROJEKT NR. 12135

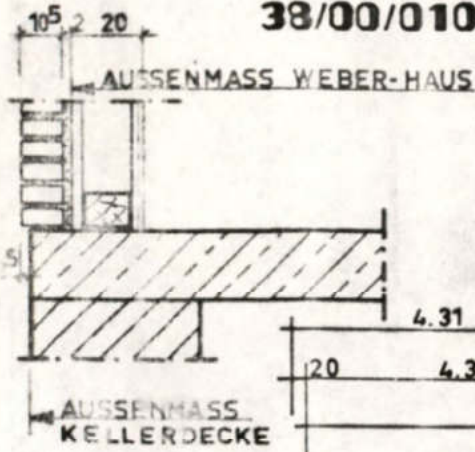

Bauaufsichtlich geprüft
Wesseling, den 21. 10. 83
Bauschein-Nr. 250/83
Zustimmungs-Nr.
Der Stadtdirektor
im 7.965
F. Müller

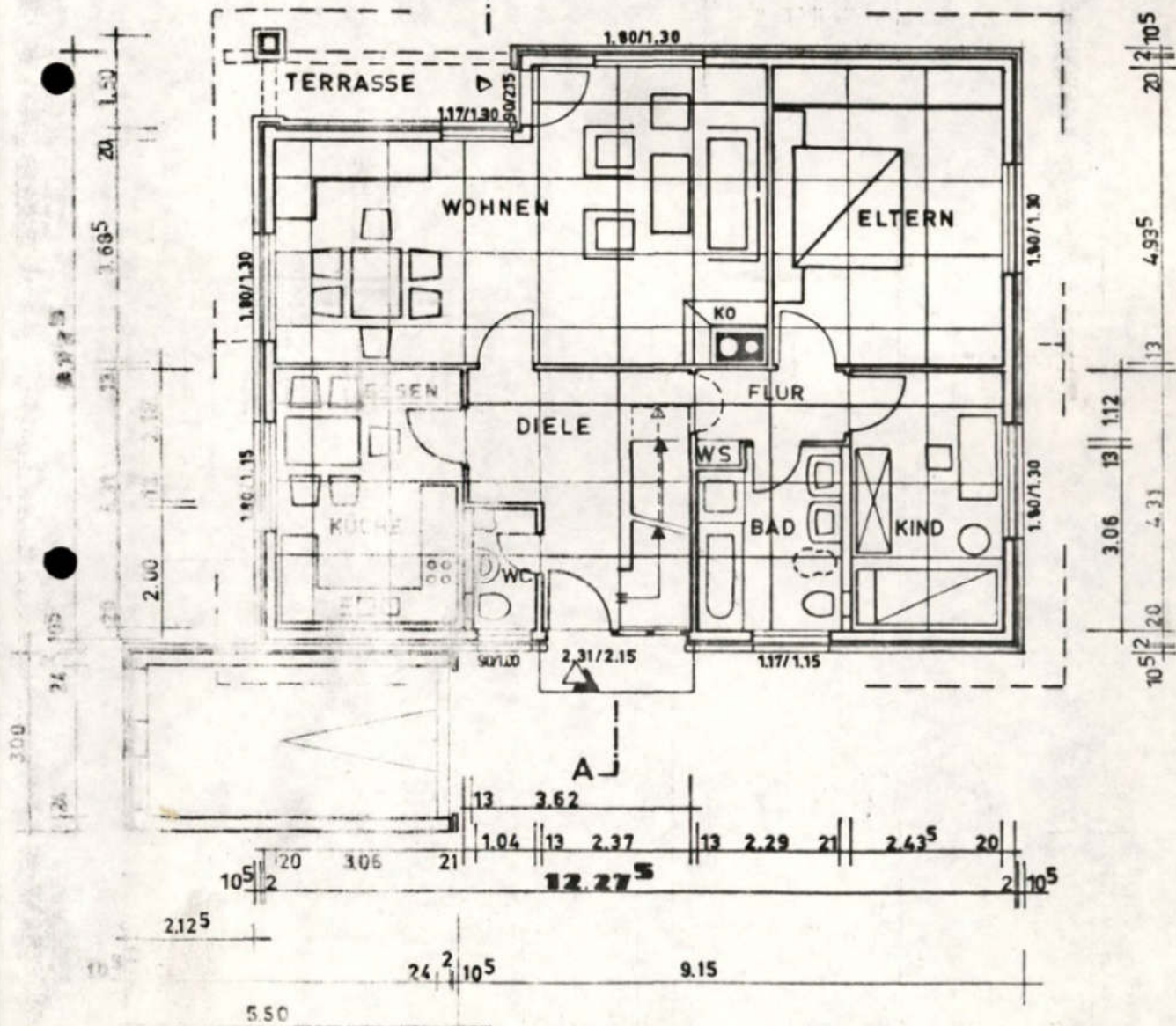

A
N *W. J. Müller*

TYP 302/9 AUSBAUHAUS
38/00/010

WEBER HAUS
PROJEKT NR. 12135

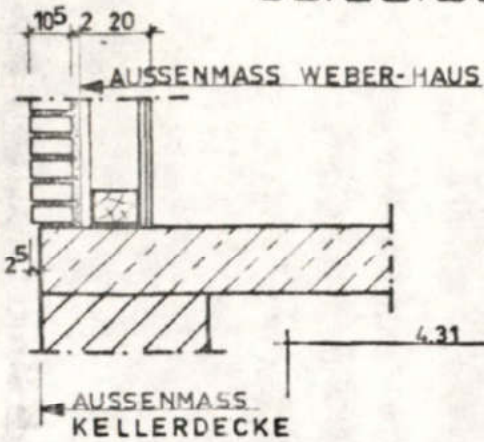

Bauaufsichtlich geprüft
Wesseling, den 27.10.83
Bauschein-Nr. 250/83
Zustimmungs-Nr.
Der Stadtdirektor
im Auftrag
F. J. ...

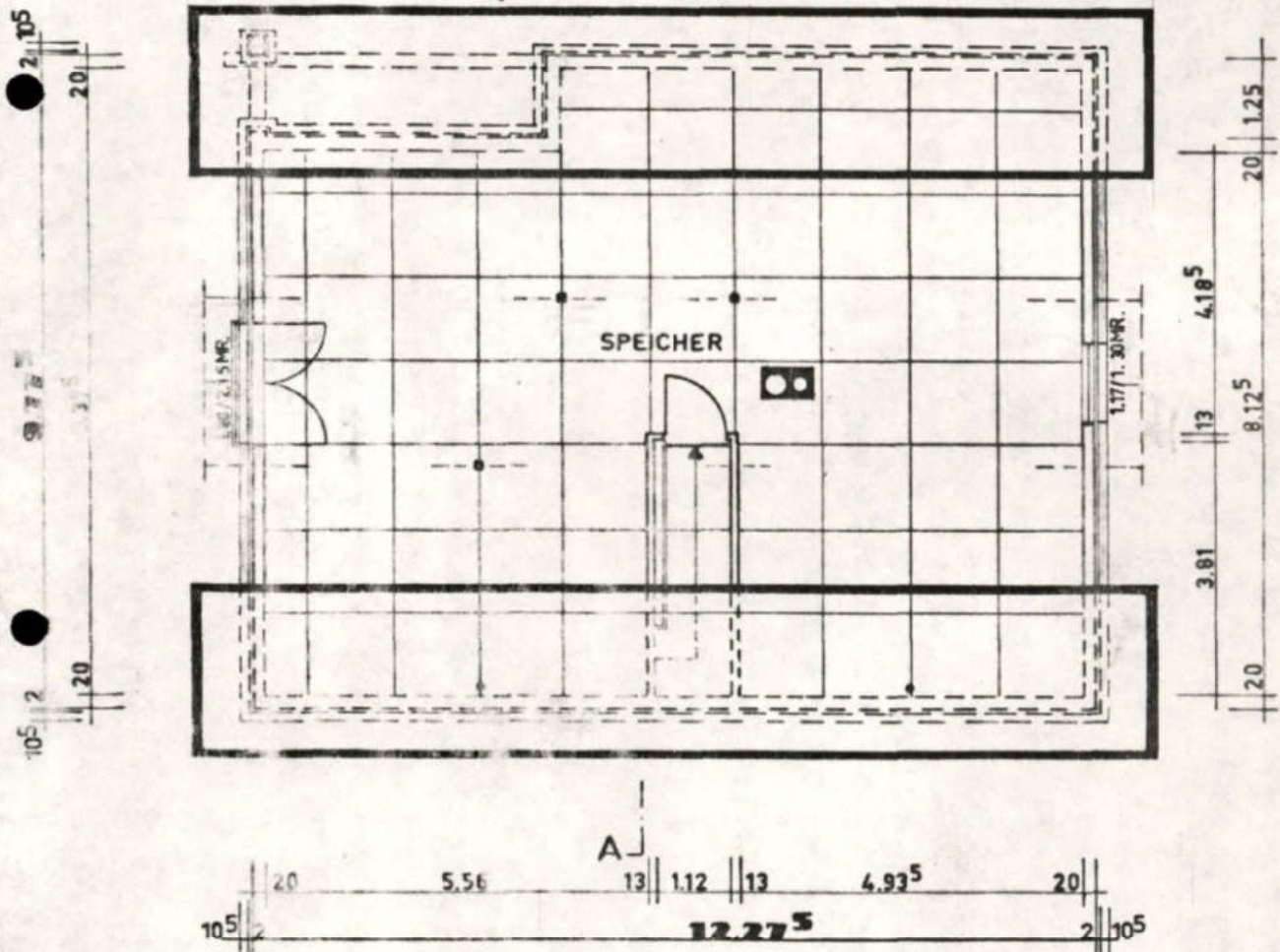

DACHGESCHOSS

Heinz ...

TYP: 302/9 AUSBAUHAUS
38/00/010

WEBER HAUS
PROJEKT NR. 12135

Bauaufsichtlich geprüft
Weisung, den 27.10.03
Bauschein-Nr. 250/03
Zustimmung-Nr.
Der Stadtdirektor im Auftrag
<i>Föllmer</i>

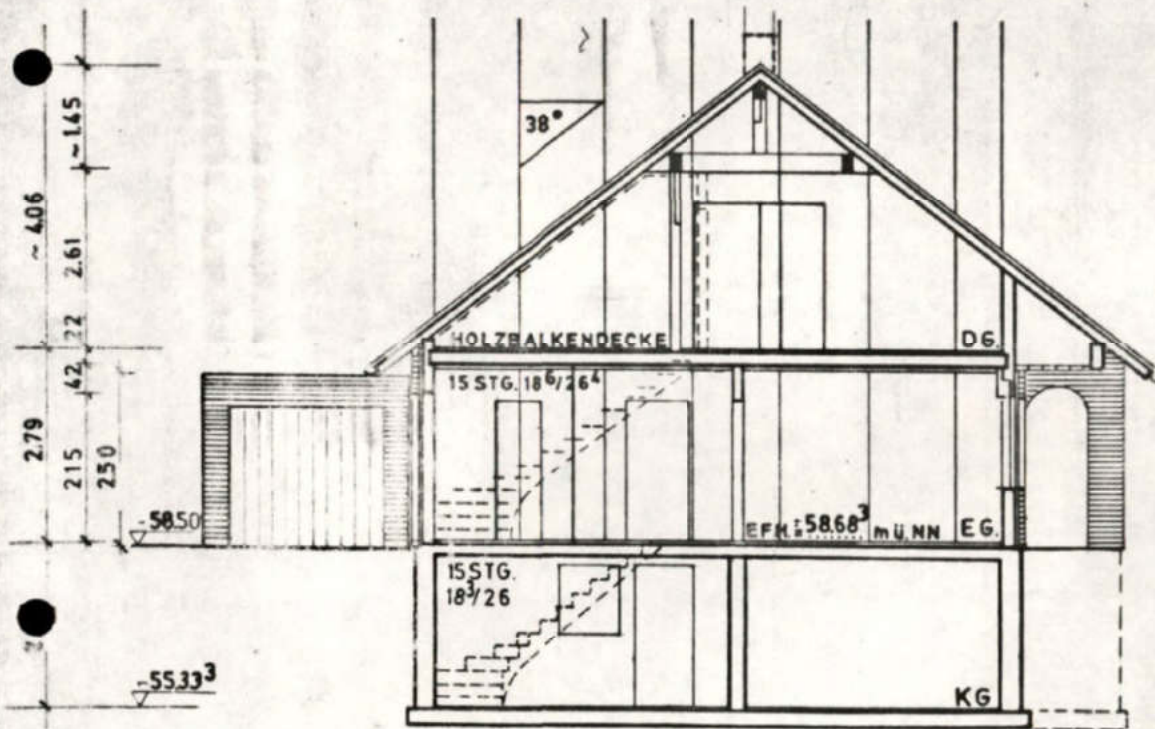

SCHNITT A-A

Heinz J. Schulz

TYP: 302/9 AUSBAUHAUS
38/00/010

WEBER HAUS
PROJEKT NR. 12135

Bauaufsichtlich geprüft	
Wessellin d. d.	27.10.83
Bauschein-Nr.	250/B3
Zulassungs-Nr.	
Der Stadtrentor, im Auftrag	<i>Fellner</i>

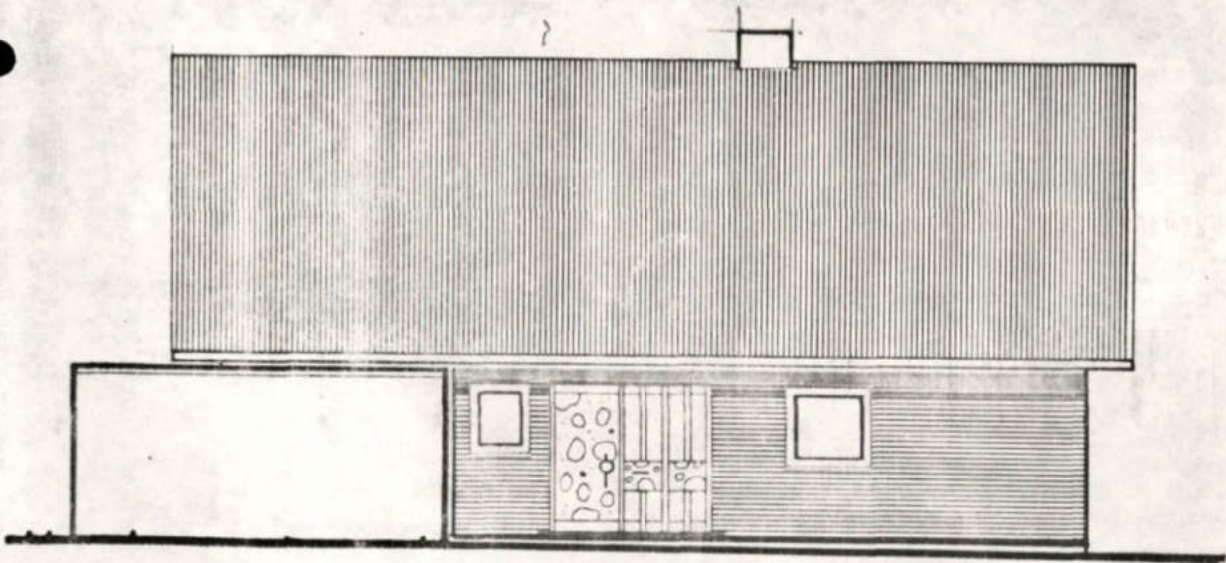

NORDANSICHT

Hans J. Neuber

TYP: 302/9 AUSBAUHAUS
38/00/010

WEBER HAUS
PROJEKT NR. 12135

Bauaufsichtlich geprüft
Wesseling, den 21.10.83
Bauschein-Nr. 250/83
Zustimmungs-Nr. /
Der Stadtdirektor im Auftrag
<i>Jelmer</i>

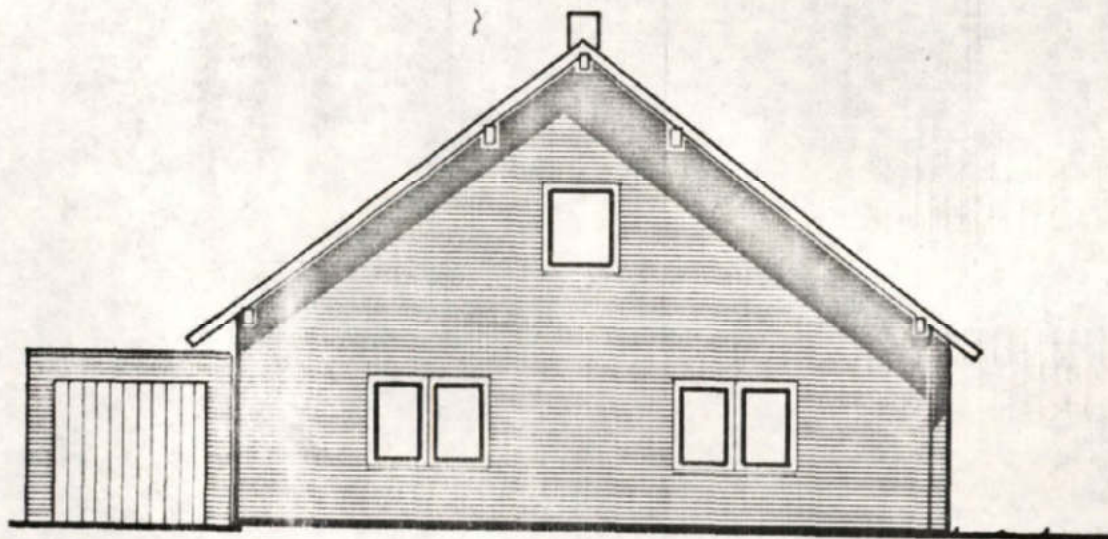

STRASSENANSICHT

W. J. Blaud

TYP: 302/9 AUSBAUHAUS
38/00/010

WEBER HAUS
PROJEKT NR. 12135

Bauaufsichtlich geprüft	
Wesseling, den	27.10.83
Bauschein-Nr.	250/83
Zugs-Nr.	
Der Stadtdirektor im Auftrag	
<i>Jellme</i>	

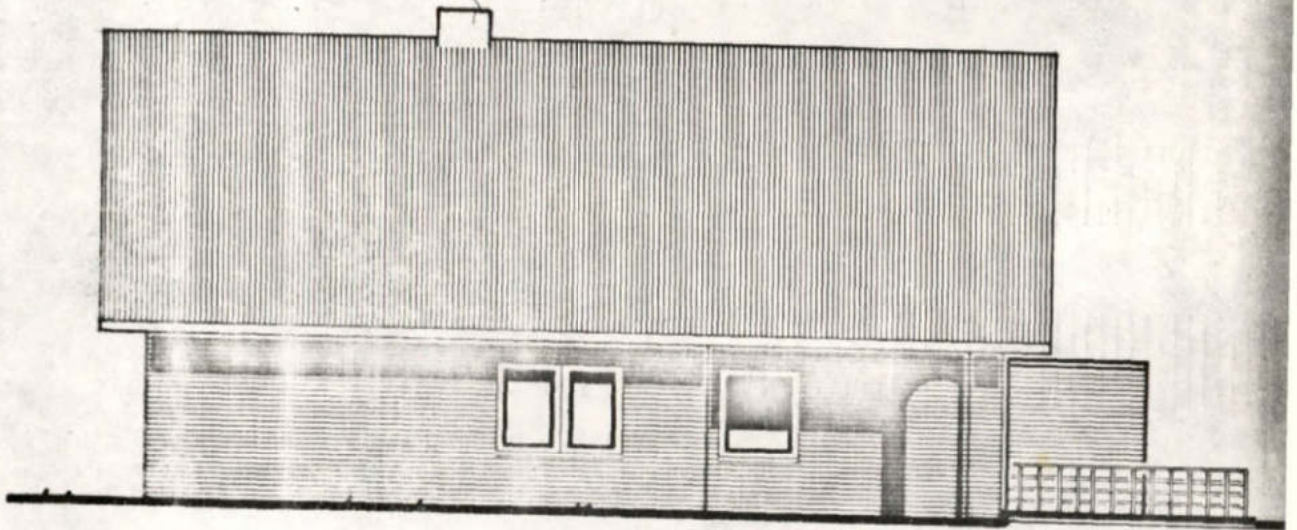

SÜDANSICHT

Karl J. Weber

TYP: 302/9 AUSBAUHAUS
38/00/010

WEBER HAUS
PROJEKT NR. 12135

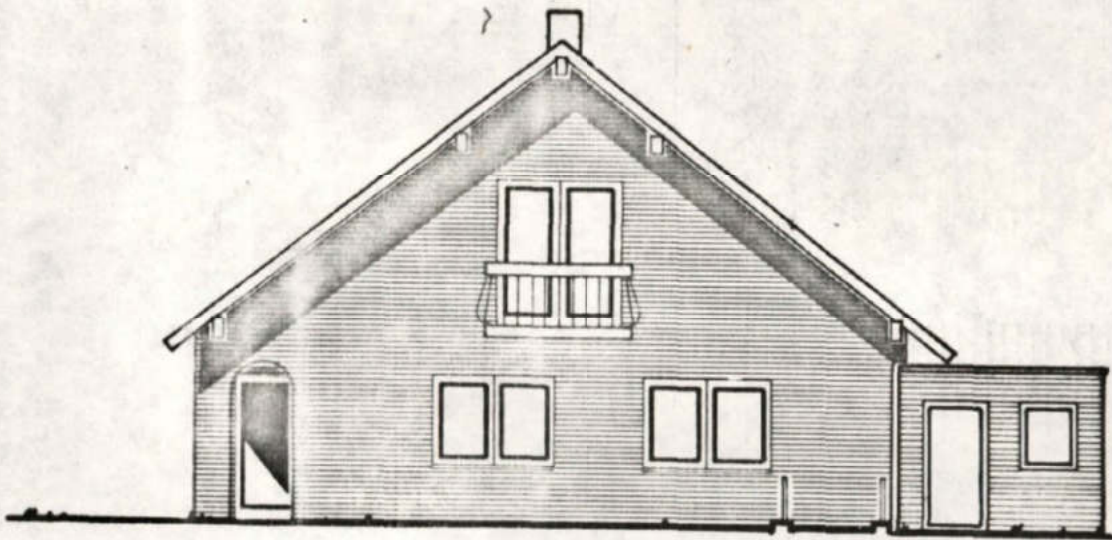

OSTANSICHT

Bauaufsichtlich geprüft
Wesseling, den 21.10.83
Bauschein-Nr. 250/83
Zustimmungs-Nr. 83
Der Stadtdirektor im Auftrag
<i>Follme</i>

W. J. Althoff