

## I ANLAGEN

### 1 Fotodokumentation

#### 1.1 Ansicht von der Straße „Aloeweg“ (Nordansicht)



#### 1.2 Rückseite Reihenendhaus, Wintergarten; seitlicher zusätzlicher Stellplatz



### 1.3 Ofenaußenrohr; Fußweg zum Wirtschaftsweg



### 1.4 Wirtschaftsweg hinter den Hausgärten; Geräteschuppen



## 1.5 Garten



## 1.6 Wintergarten



### 1.7 Fernwärmestation, Hausanschlüsse



### 1.8 Kaminofen, Wandscheibe Treppe

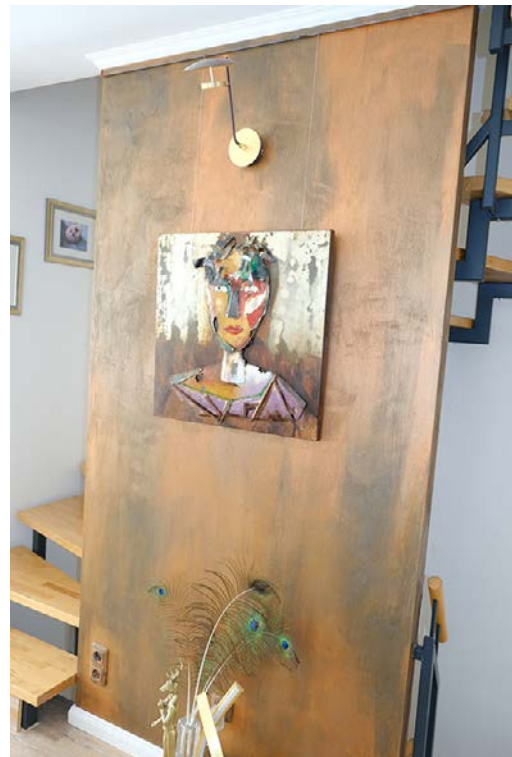

### 1.9 Badezimmer



### 1.10 Badezimmer



### 1.11 Gäste-WC



### 1.12 Dachterrasse



## 2 Zeichnungen und Pläne

### 2.1 Grundriss Kellergeschoss

(Quelle: Bauakte; nur zur Übersicht!)

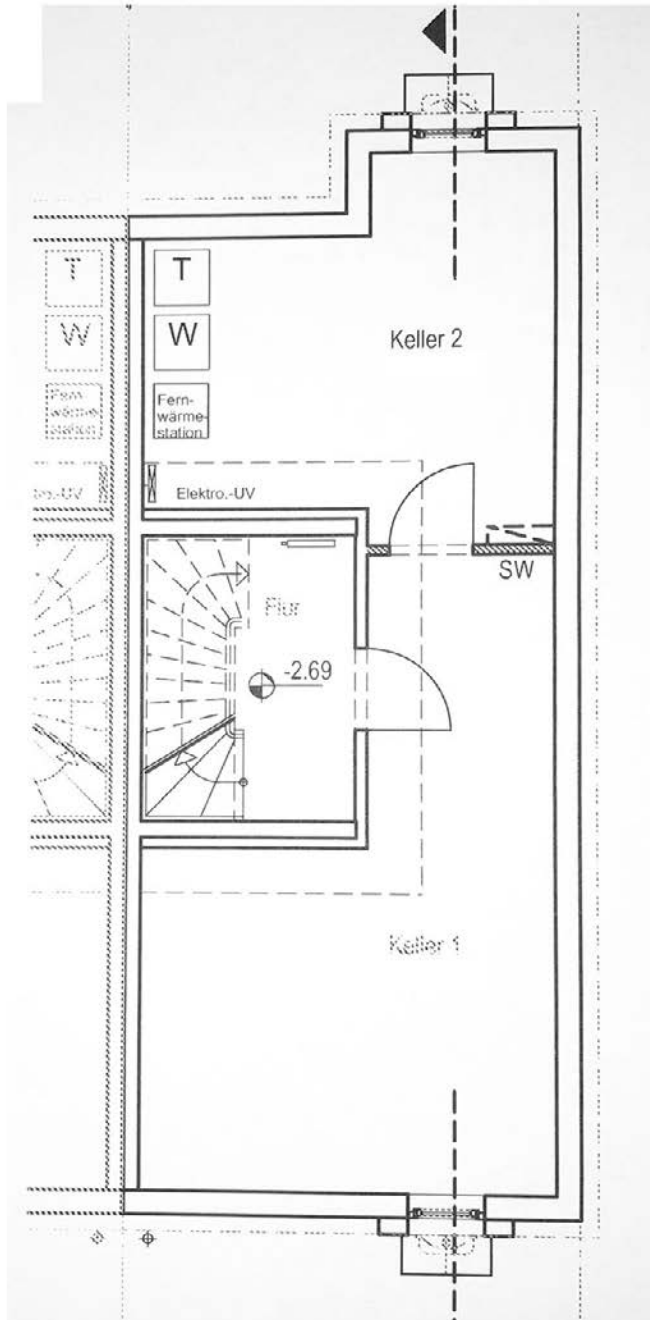



### 2.3 Grundriss Obergeschoss

(Quelle: Bauakte; nur zur Übersicht!)

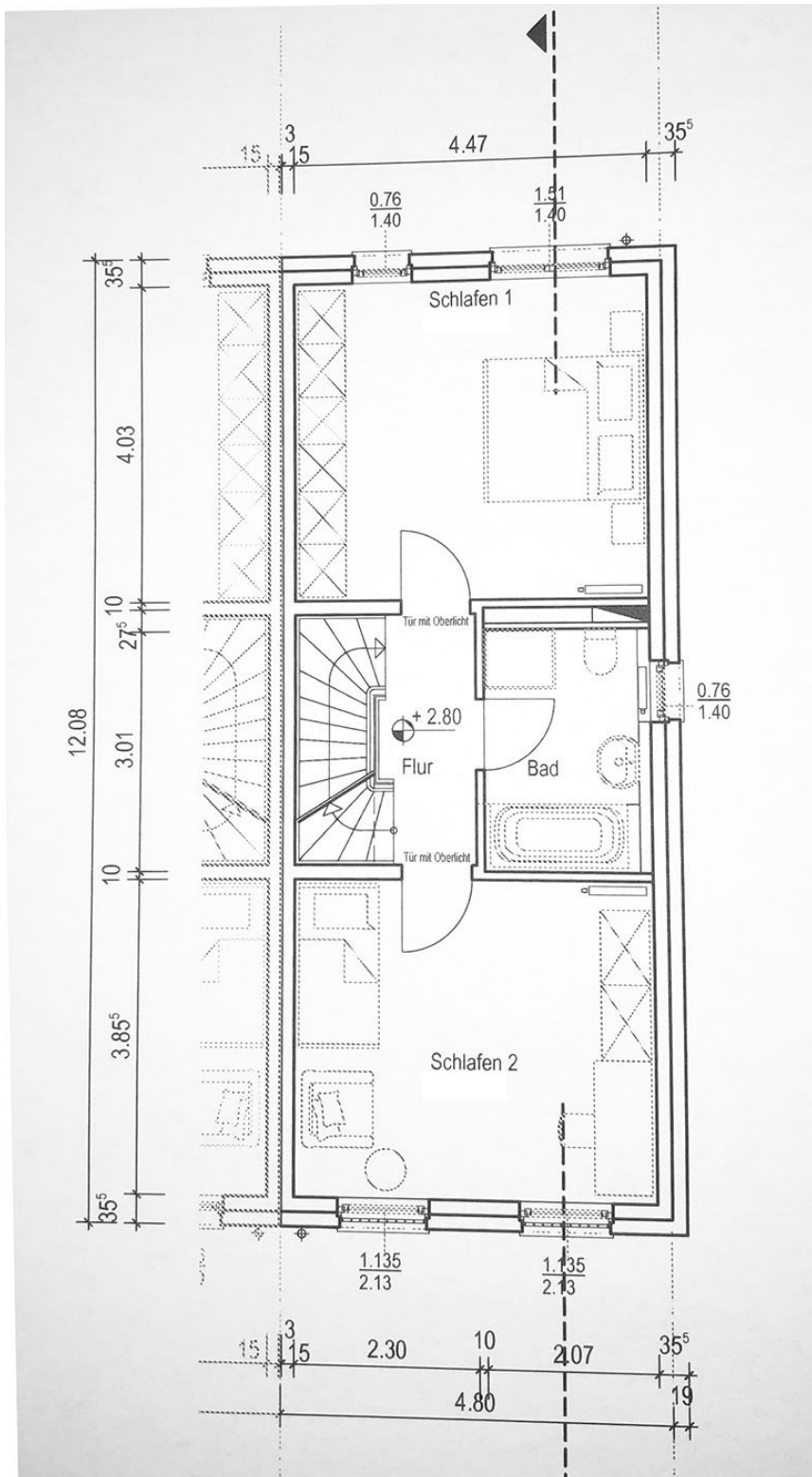

## 2.4 Grundriss Staffelgeschoss

(Quelle: Bauakte; nur zur Übersicht!)

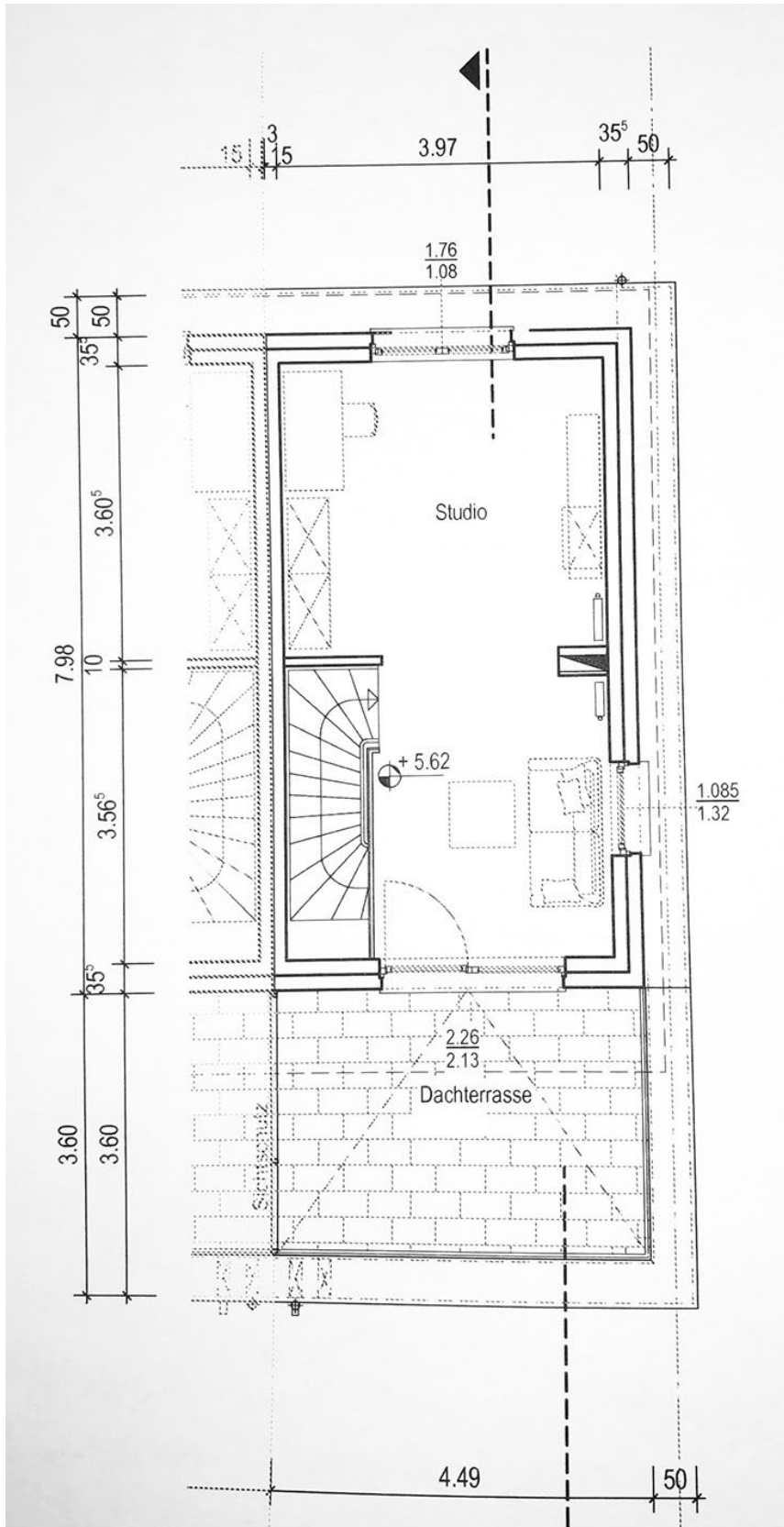

## 2.5 Gebäudeschnitt

(Quelle: Bauakte; nur zur Übersicht!)

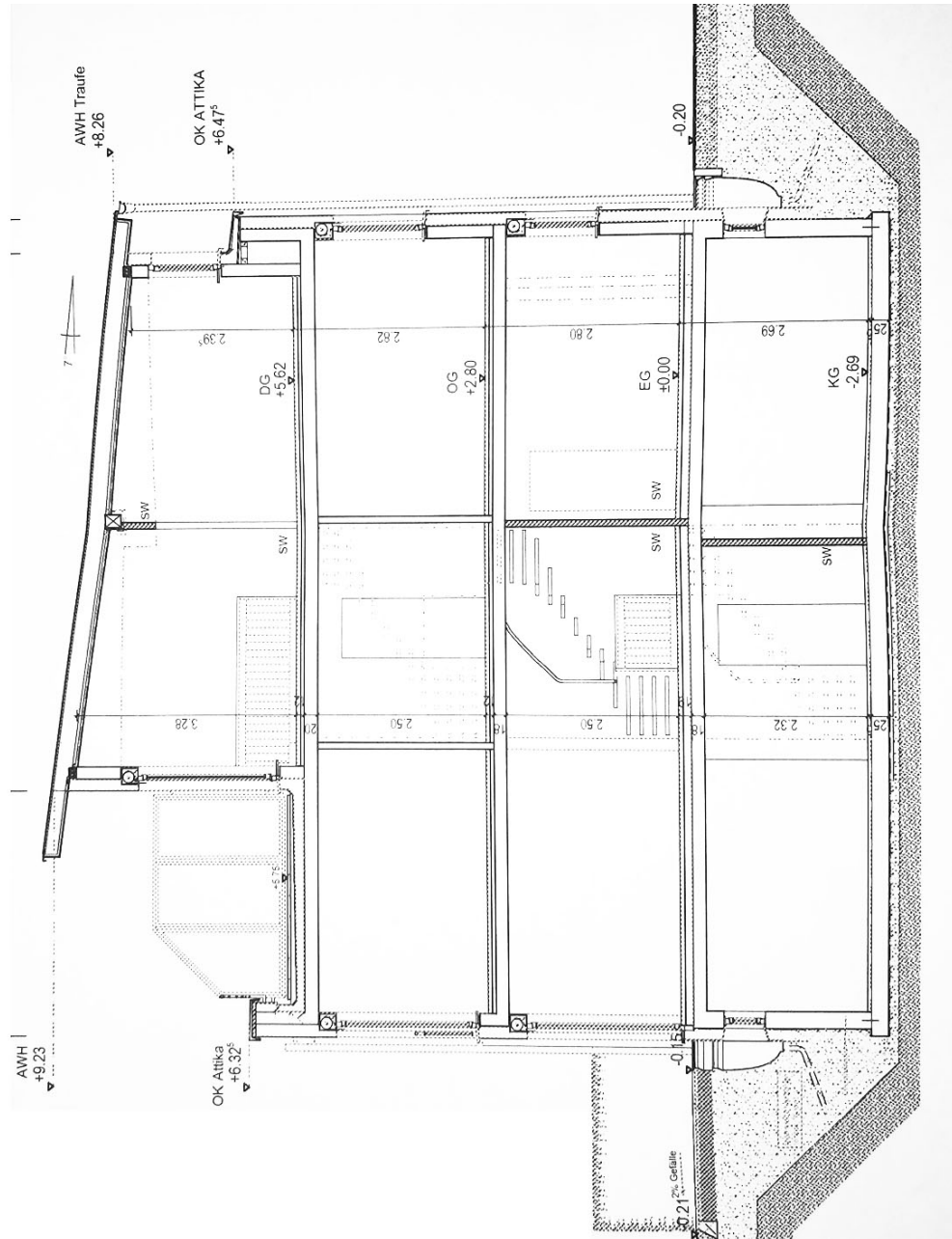



## 2.7 Katasterplan (Wohnhausflurstück)



Stadt Köln  
Katasteramt  
Willy-Brandt-Platz 2  
50679 Köln

Flurstück: 5588  
Flur: 71  
Gemarkung: Langenbrück  
Aloeweg 91, Köln

## Auszug aus dem Liegenschaftskataster

Flurkarte NRW 1 : 500

Erstellt: 31.05.2024  
Zeichen: 2024-KB01672 / PDF

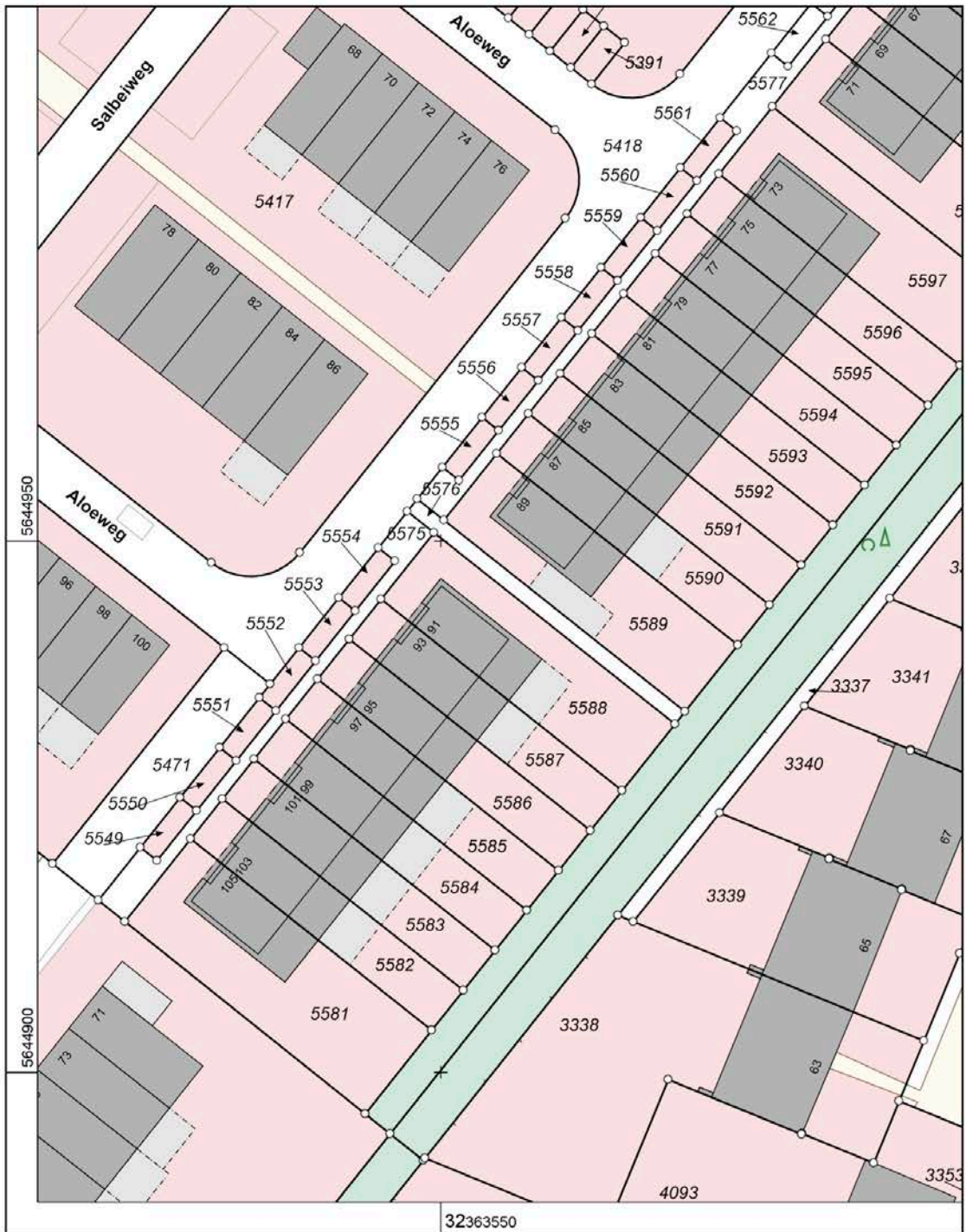

Maßstab 1 : 500

0 5 10 15 20 25 Meter

© Stadt Köln

Dieser Auszug ist nach VermKatG NRW in der derzeitigen Fassung gesetzlich geschützt.