



Luftaufnahme

Anlage zum Gutachten Reg. - Nr. 24.178
Amtsgericht Köln, AZ: 093 K 013 / 24
Zwangsversteigerungssache
Lehmbacher Weg 116 a, 51109 Köln (Brück)



Bild Nr.: 1



Bild Nr.: 2



Bild Nr.: 3



Bild Nr.: 4



Bild Nr.: 5



Bild Nr.: 6



Bild Nr.: 7



Bild Nr.: 8



Bild Nr.: 9



Bild Nr.: 10

Bild Nr.: 11



Bild Nr.: 12





Bild Nr.: 13

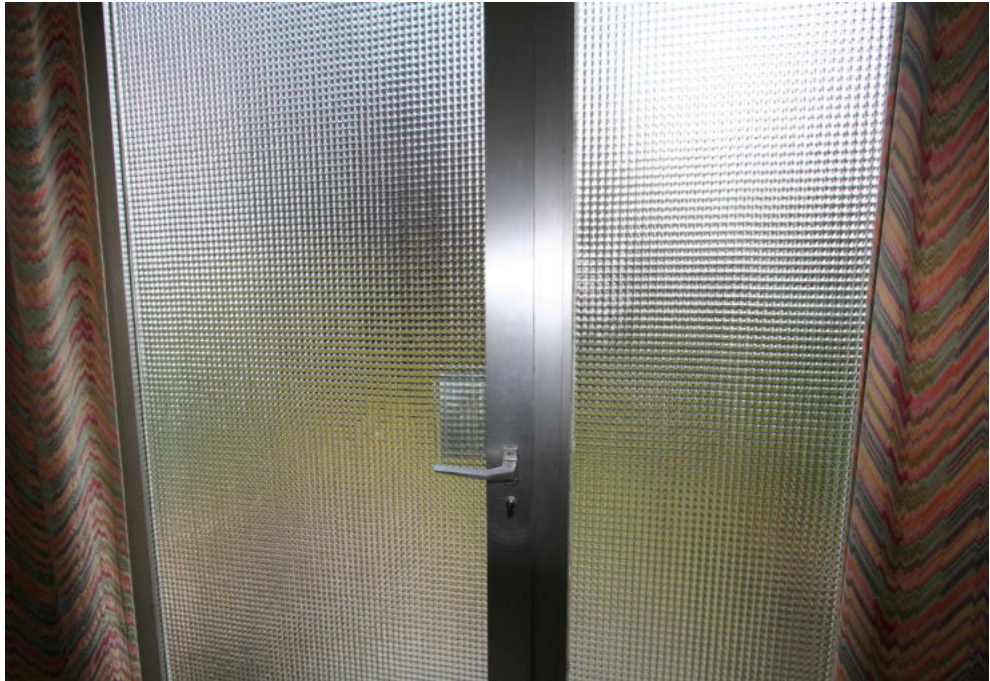

Bild Nr.: 14



Bild Nr.: 15



Bild Nr.: 16



Bild Nr.: 17



Bild Nr.: 18



Bild Nr.: 19



Bild Nr.: 20

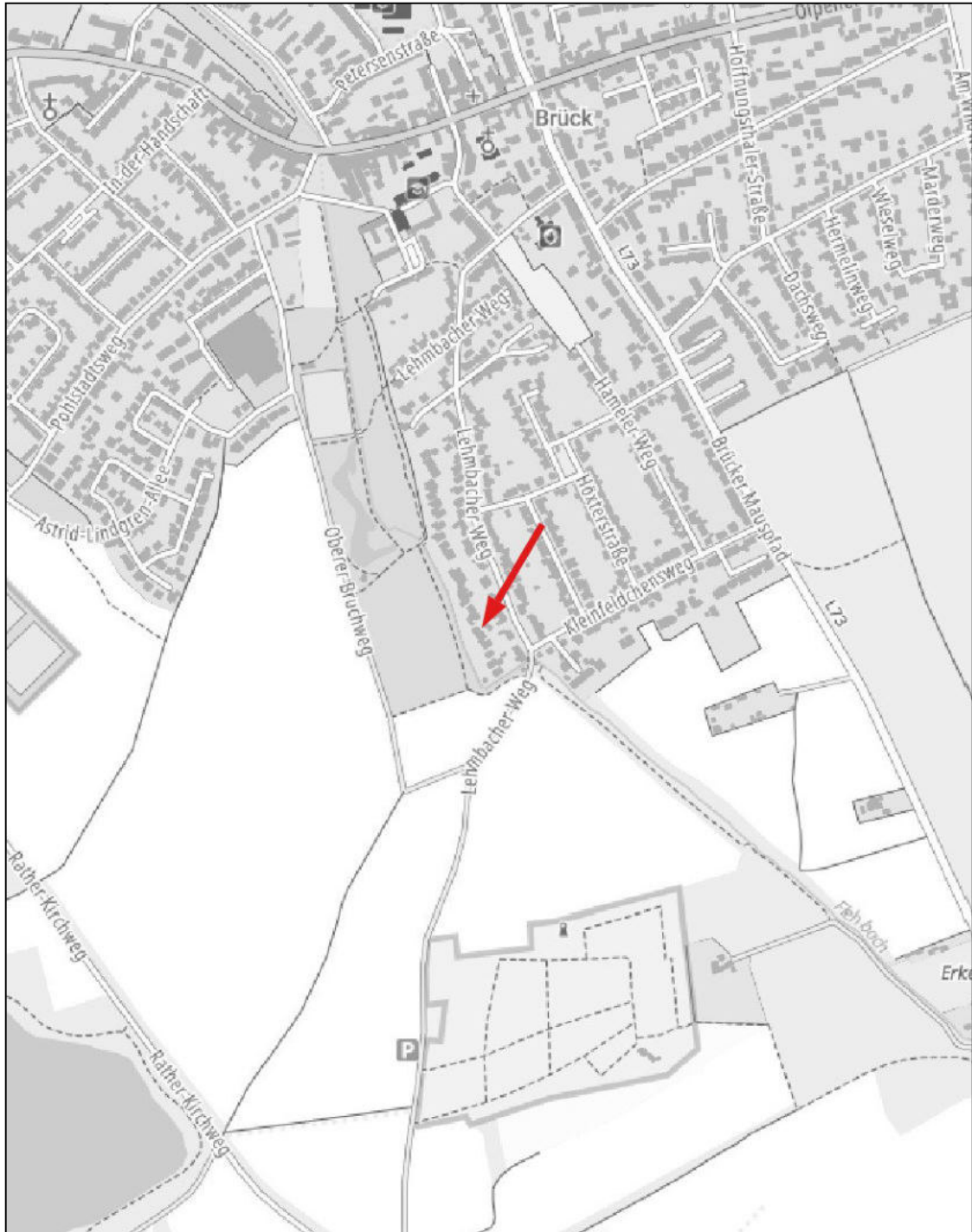

Stadtplanausschnitt

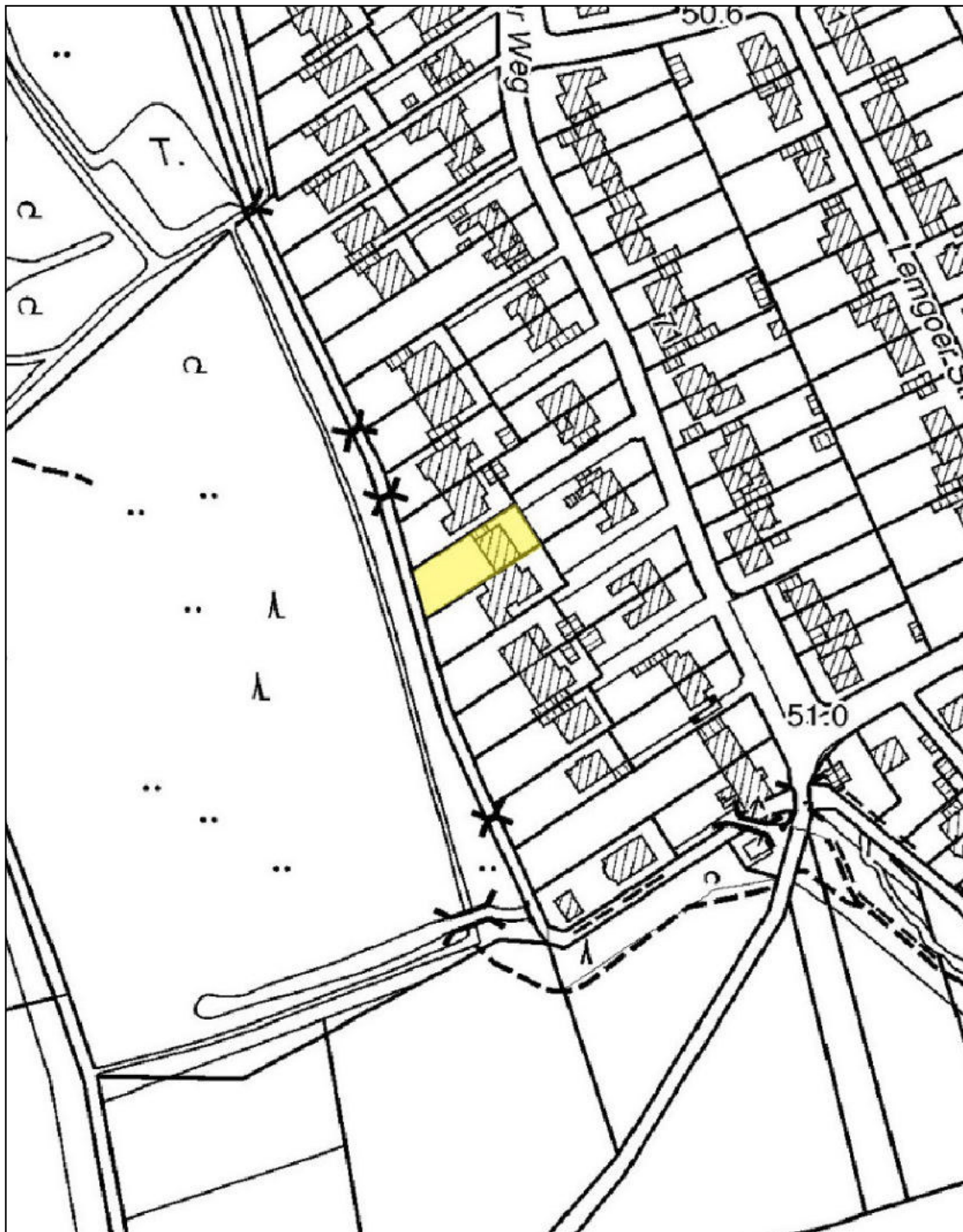

Auszug aus der Deutschen Grundkarte

Anlage zum Gutachten Reg. - Nr. 24.178
Amtsgericht Köln, AZ: 093 K 013 / 24
Zwangsversteigerungssache
Leimbacher Weg 116 a, 51109 Köln (Brück)

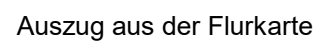

Anlage zum Gutachten Reg. - Nr. 24.178
Amtsgericht Köln, AZ: 093 K 013 / 24
Zwangsversteigerungssache
Lehmbacher Weg 116 a, 51109 Köln (Brück)