

dachgeschoss

18.14

klima-
anlage

keller

keller

f.h.t.

f.h.t.

trocken-
raum

archiv

kinderwagen
fahrstufen

FAT

kunden-
treuer

kunde-
treuer

heizung

BB.15

BB.15

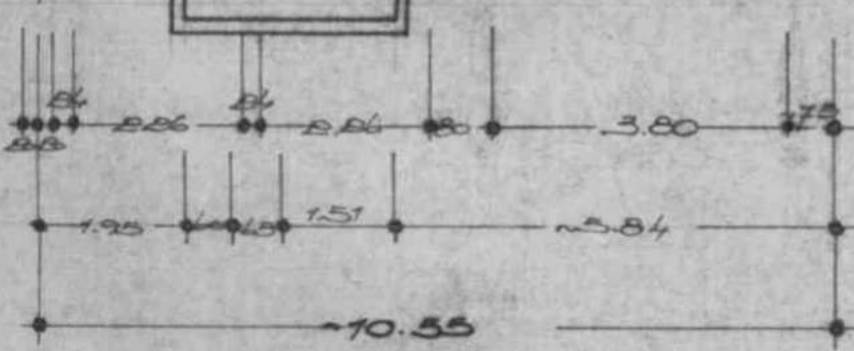
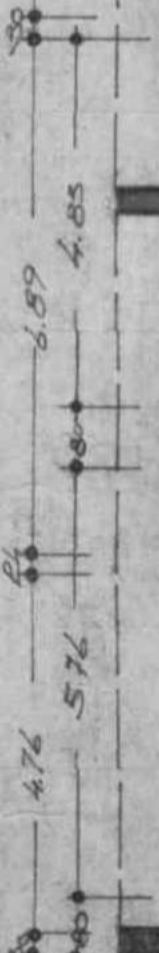

9.35

kellergeschoß

schnitt

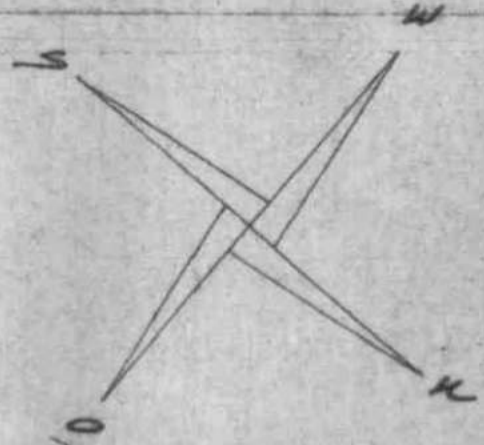

- bestehend
- neu bau
- abbruch

seitenansicht

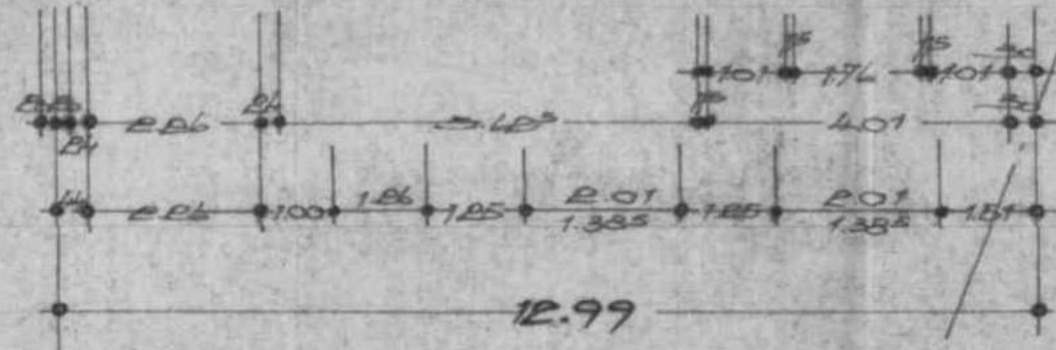
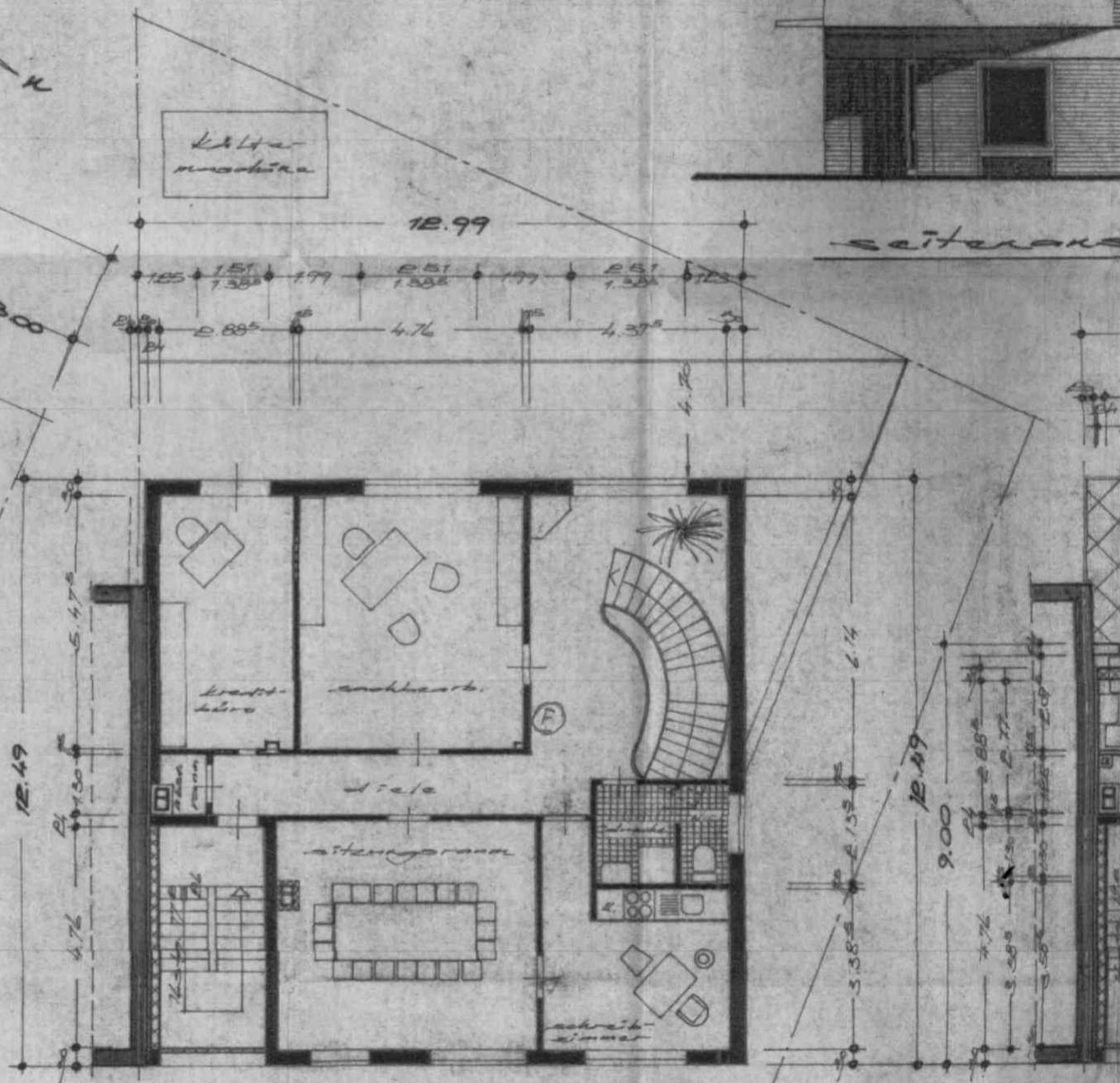
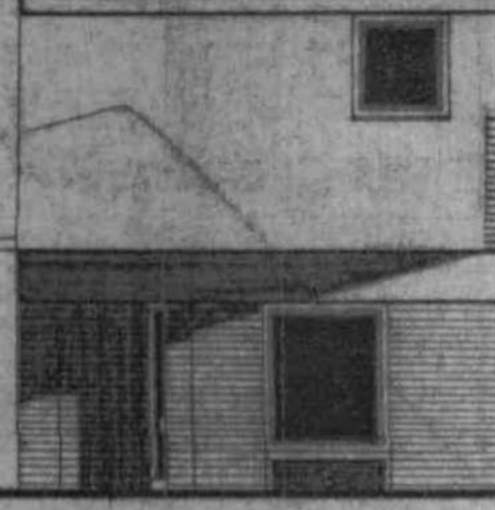

1.obergeschoß

stehend
über
bruch

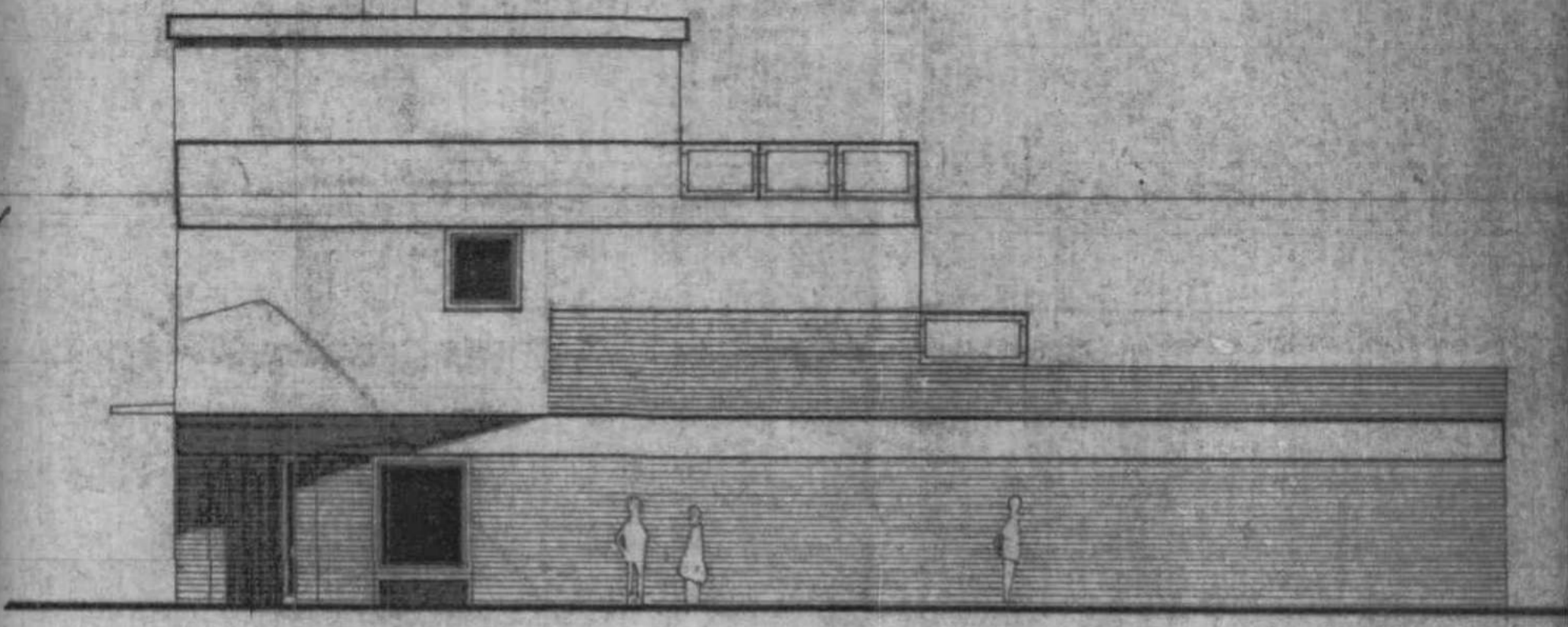

seitenansicht

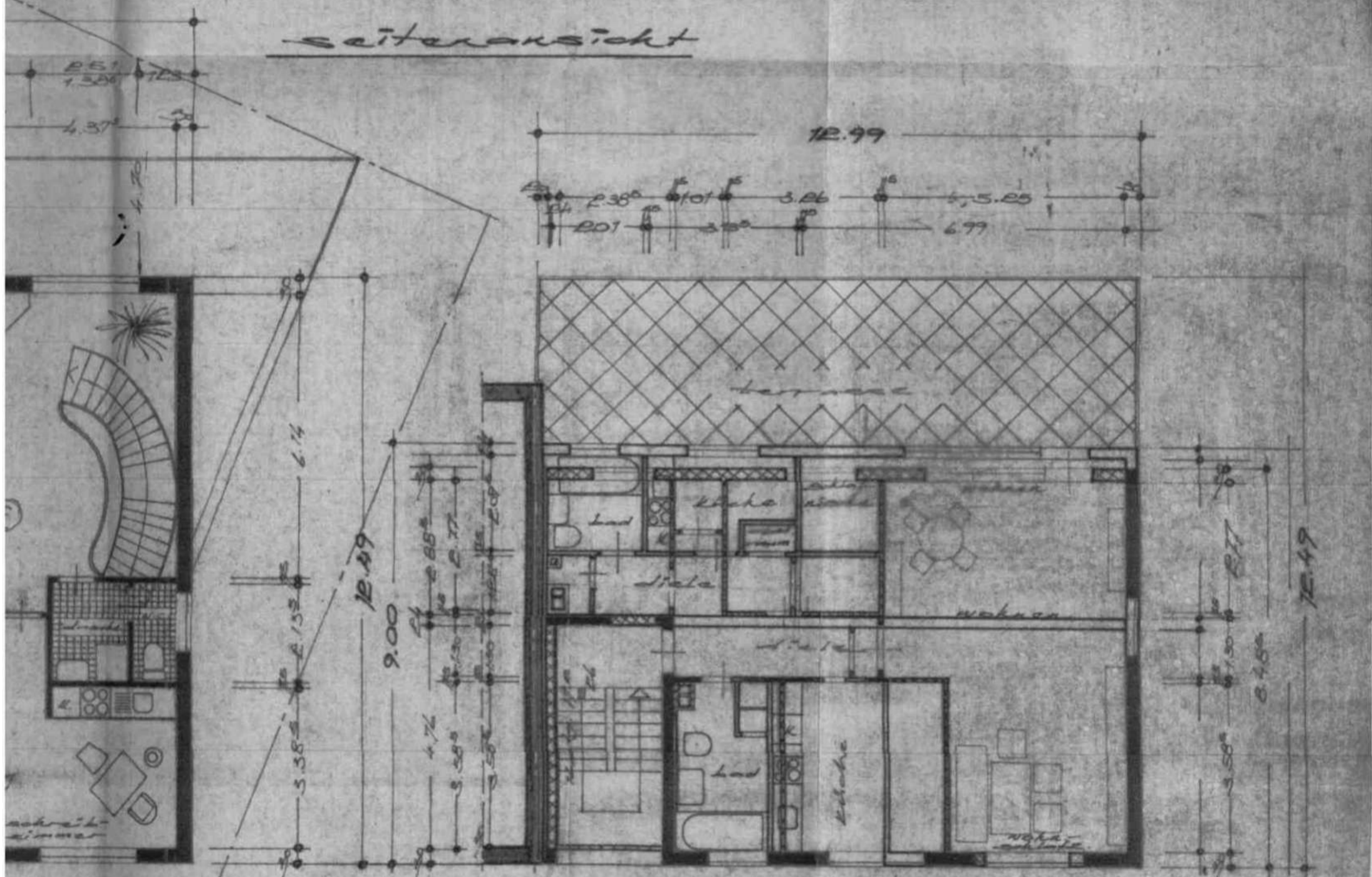

dachgeschoss

der bankherr: der architekt

Bauaufsichtlich geprüft
Köln, den 14/6.77
Dr. Gerhard
Bauaufsicht
im Auftrag

[Handwritten signature]

rolf klubertz
architekt
könig-kalk
kalk-mülheimerstr. 5
ruf 851427



b.75 nr.: 6/4456/75

geschaftskasse

Bankasse g. m. b. h.

1:100

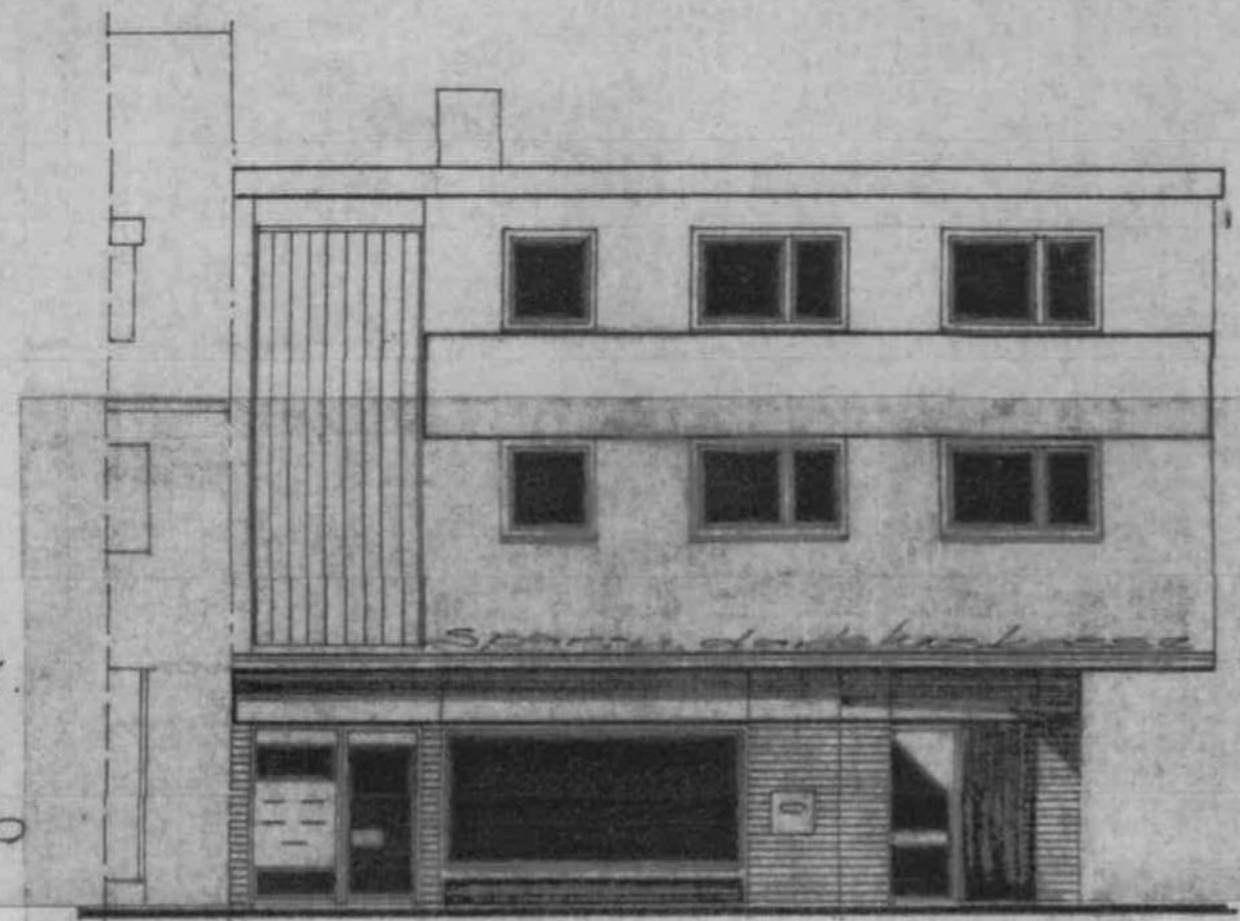

straßenansicht

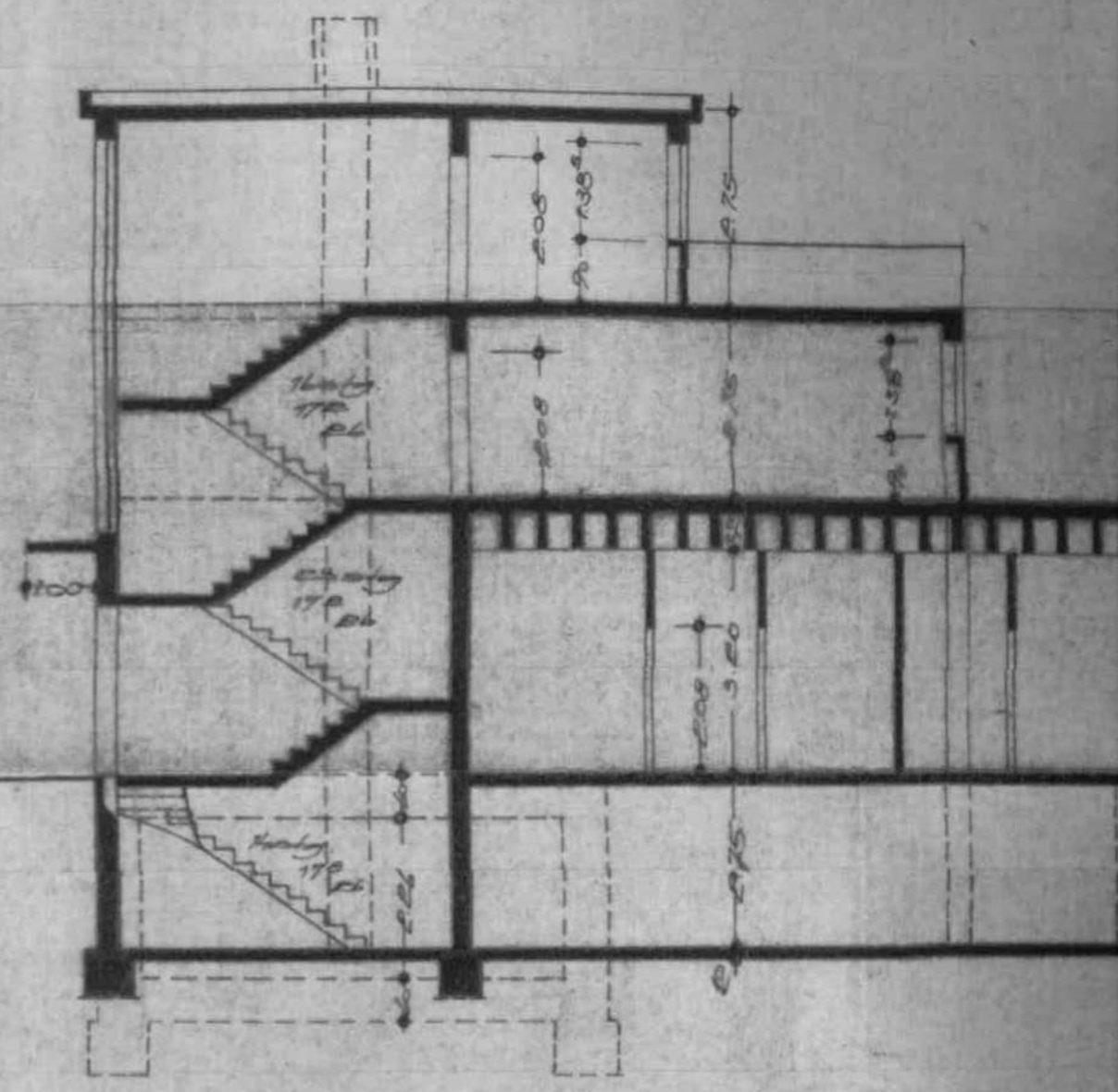

schnitt

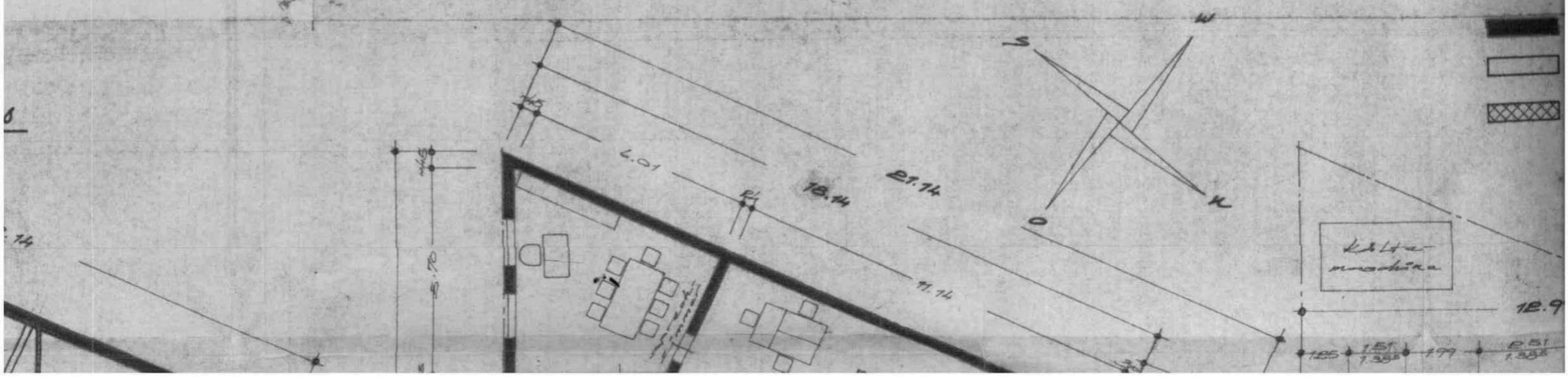

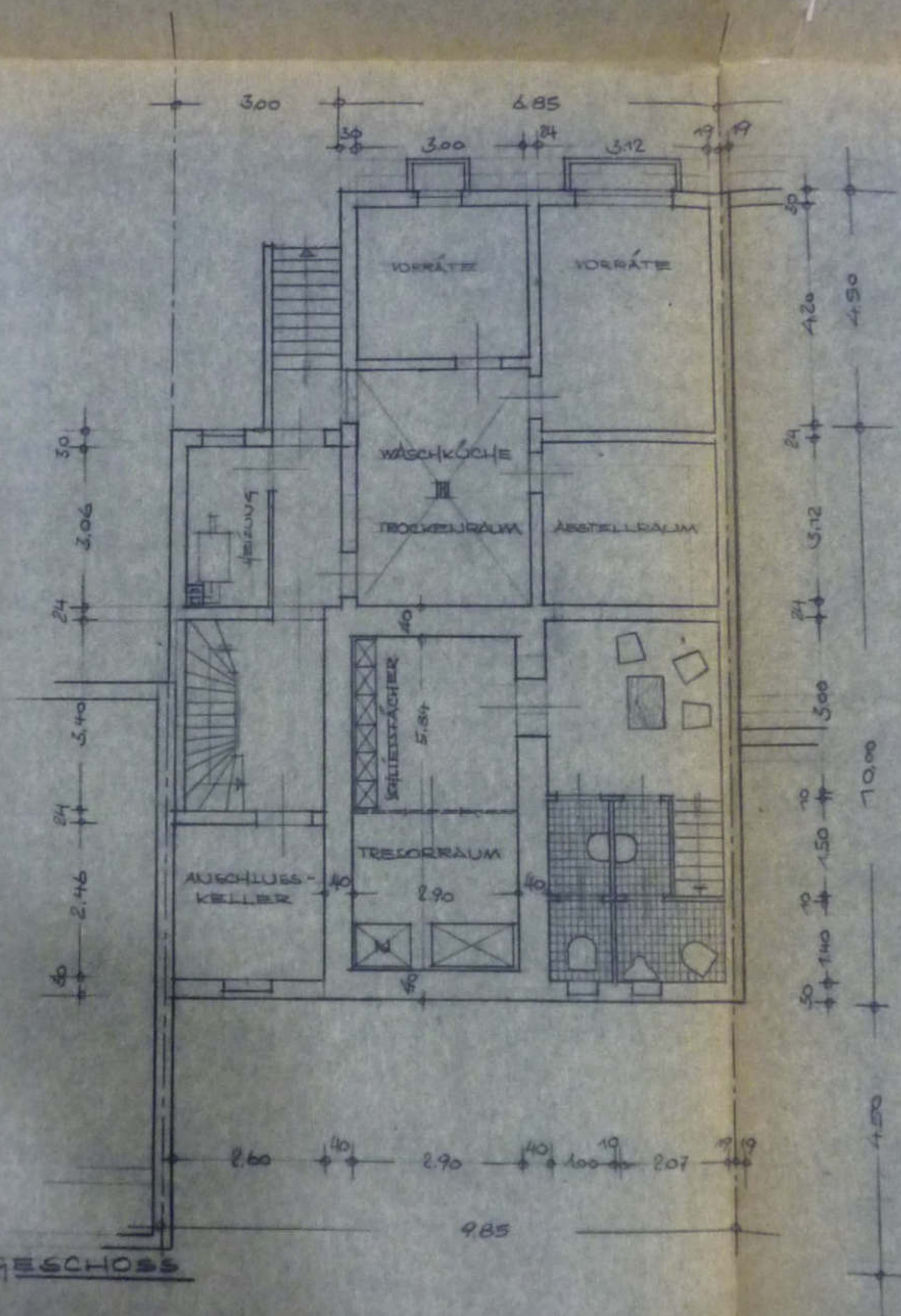

KELLERABSCHLUSSE

2.12

Stadt Köln

Stadt Köln

18. Sep. 2007

Der Oberbürgermeister
Bauaufsicht

Bauschlussbericht
Eingangsseite

Gepl. Nr. 63/30
19. Sep. 2007

Köln,
Im Auftrag

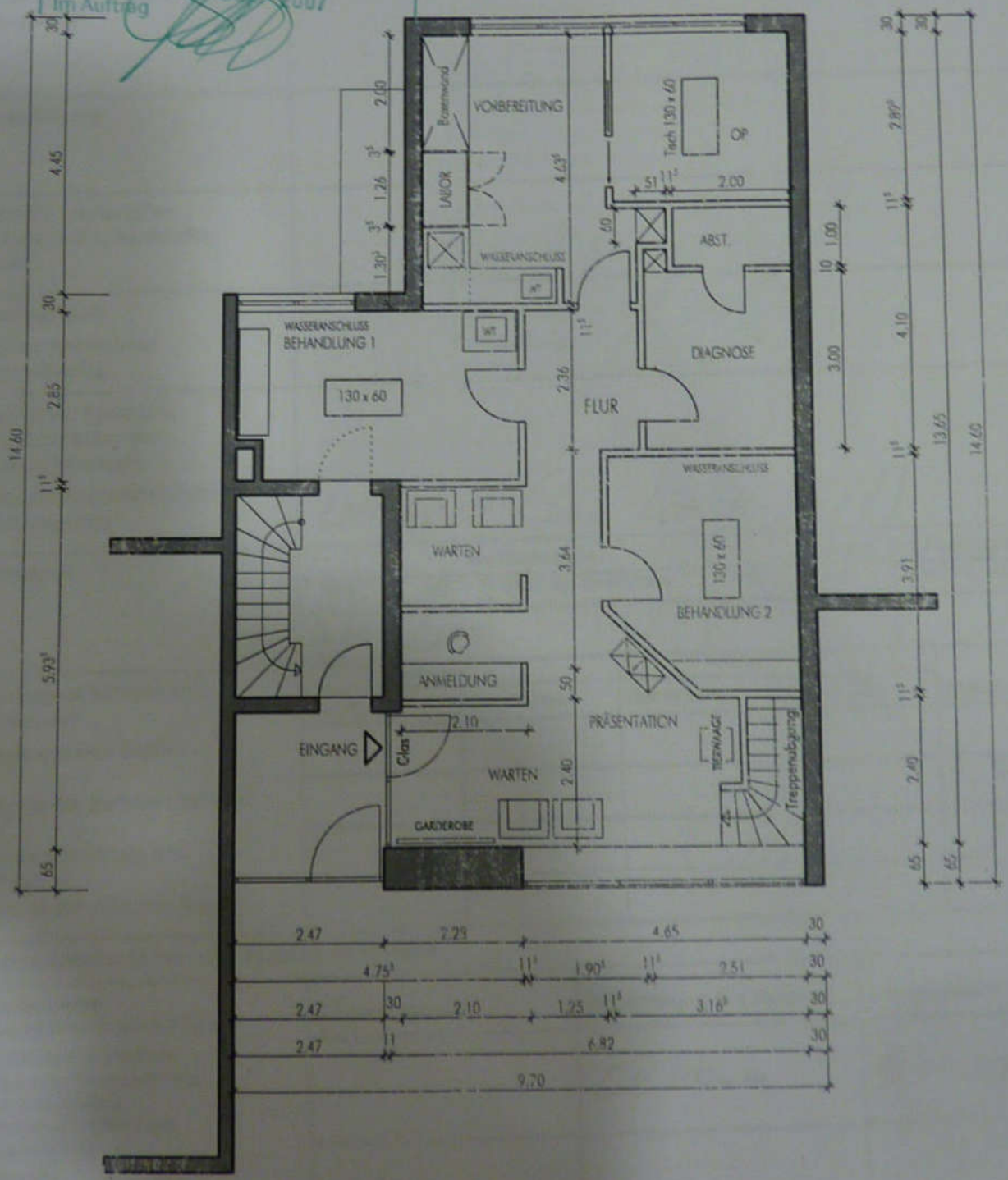

TIERARZTPRAXIS M. 1: 100 / 17.09.07

C. Rößler

BETR: NEUBAU KÖLN-MERHEIM KIEGKAULERWEG 156
GEÄNDERTE ZEICHNUNG ZUM BAUSCHEIN NR. 7/1867/62

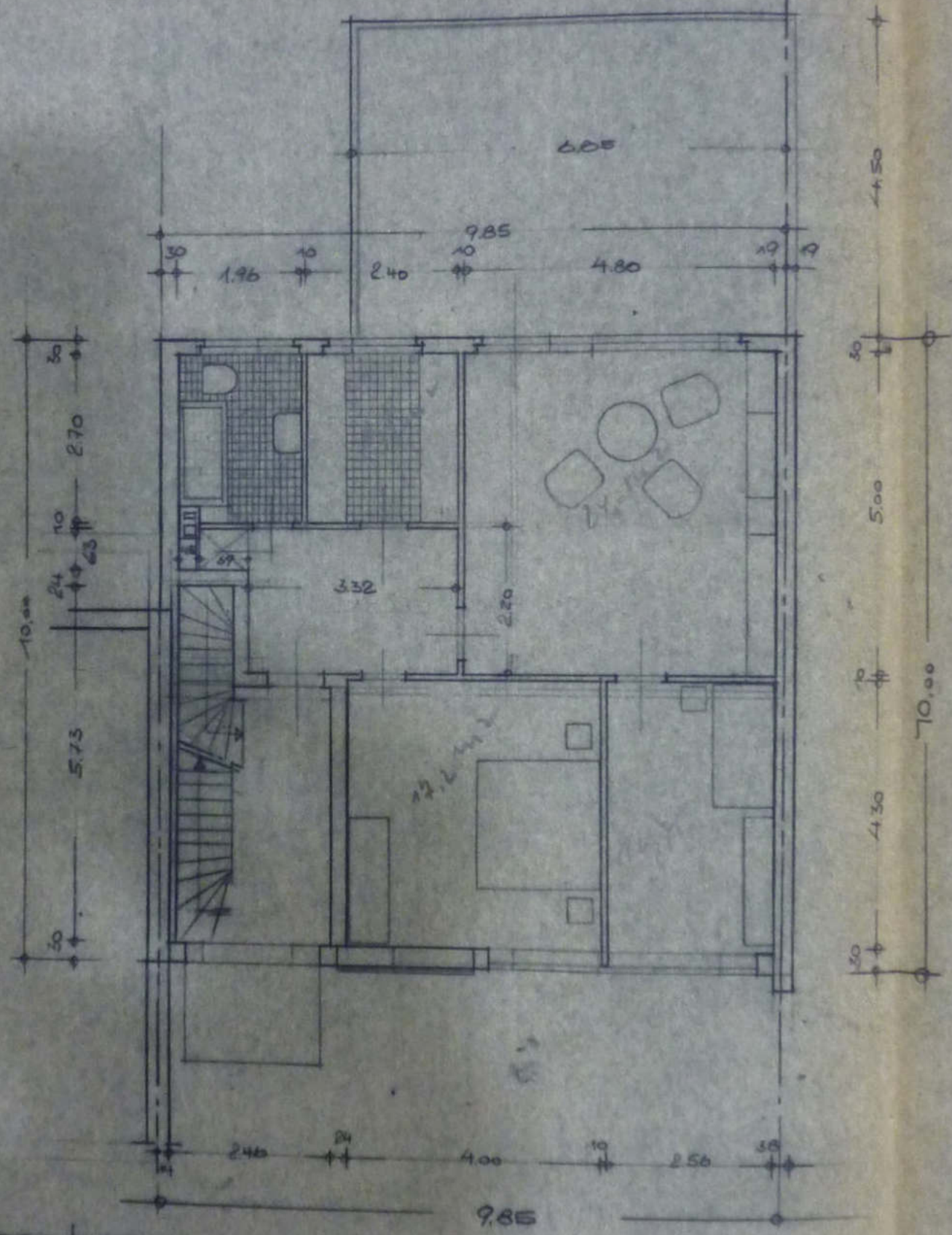

A. OBERKORBEN

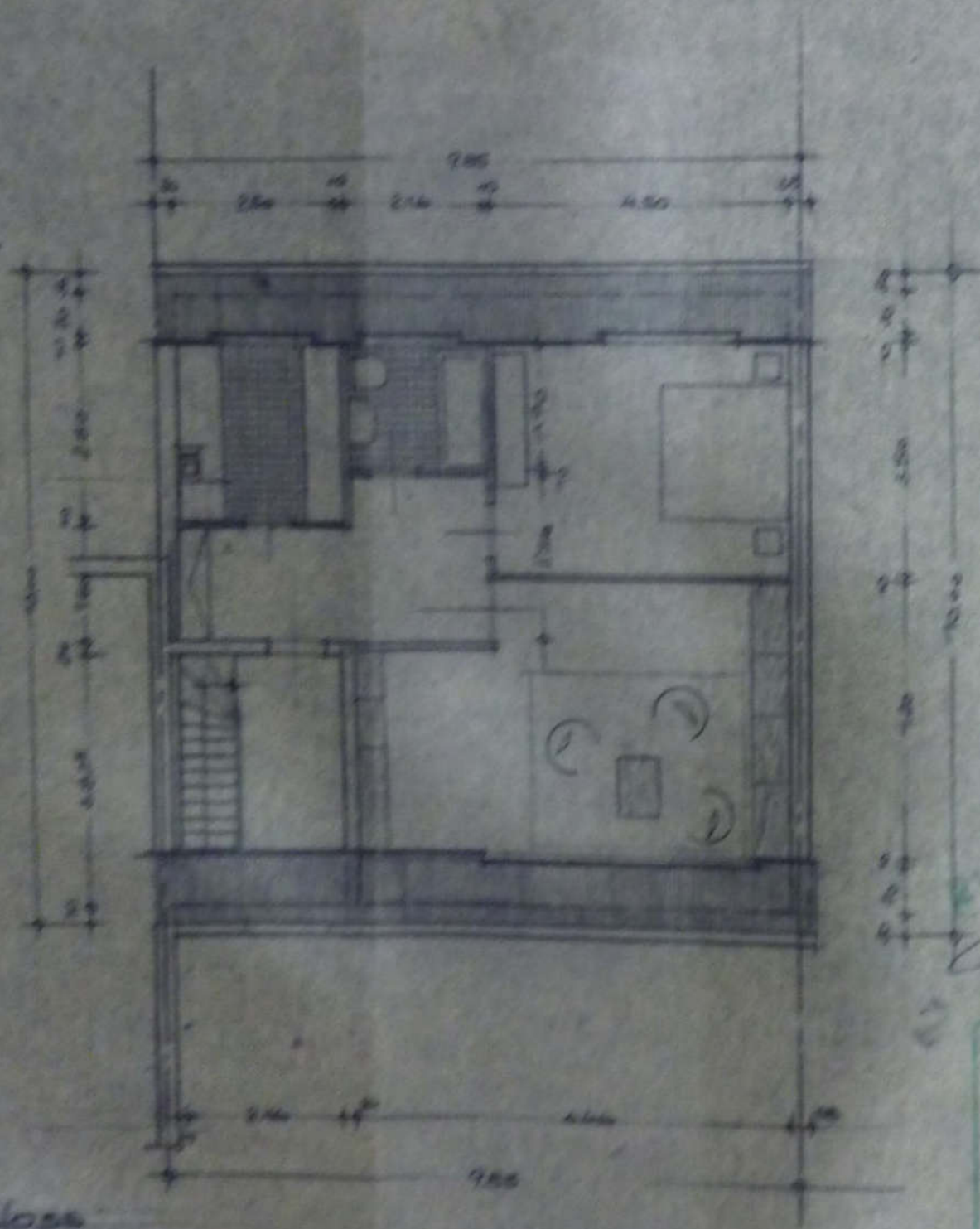

Wohnschloß

19.11
 Gen.
 711
 22.11.52
 609

DR. RALPH
 Tisch u. Drehtisch
 Kollmann & S. m. B. H.
 Köln, Meckeln
 Kollmann & S.
 Kollmann

KÖLN, DEN
 DER ARCHIT
 Wolfgang Lah
 ARCHITECT
 KÖLN-GERMANY
 Kolnerstr. 100 - 101