

**Fotografische Aufnahmen**

**Anlage 11.1**



Mehrfamiliendoppelhaus Südring 7, 7a



Mehrfamiliendoppelhaushälfte Südring 7 mit Wohnung Nr. 4



Wohnung Nr. 4 im EG links (vom Hauseingang aus gesehen)

**Fotografische Aufnahmen**

**Anlage 11.2**



Rückwärtige Ansicht



Feuchtigkeitserscheinung an einer Dachgaube



Sanierungsbedürftige Balkone

**Fotografische Aufnahmen**

**Anlage 11.3**



Sanierungsbedürftige Balkone



Sanierungsbedürftige Balkone



Hauseingang Südring 7

**Fotografische Aufnahmen**

**Anlage 11.4**



Schaden Hauseingang Südring 7



Mängel in der Wohnung Nr. 4 im Erdgeschoss links



Mängel in der Wohnung Nr. 4 im Erdgeschoss links

**Fotografische Aufnahmen**

**Anlage 11.5**



Mängel in der Wohnung Nr. 4 im Erdgeschoss links



Feuchtigkeitserscheinung in der Wohnung Nr. 4



Außenstellplatz ST10 zur Wohnung Nr. 4 im Erdgeschoss links

**Fotografische Aufnahmen**

**Anlage 11.6**



Außenstellplatz ST4 zur Wohnung Nr. 4 im Erdgeschoss links



Eingezogene Stahlträger im Kellergeschoss, Schäden



Feuchtigkeitserscheinung im Kellergeschoss

**Fotografische Aufnahmen**

**Anlage 11.7**



Schäden Bodenbefestigung



Mängel Bodenbefestigung

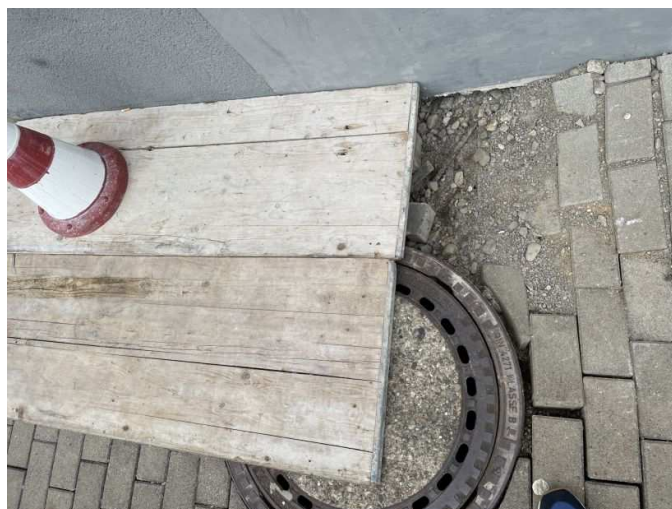

Schaden nach Kanalverstopfung