

Fotografische Aufnahmen

Anlage 10.1



Mehrfamiliendoppelhaus Südring 7, 7a



Kfz-Außenstellplätze vor dem Wohnhaus



Mehrfamiliendoppelhaushälfte Südring 7 mit Stellplatz ST1

Fotografische Aufnahmen

Anlage 10.2



Rückwärtige Ansicht Mehrfamiliendoppelhaushälfte Südring 7a



Freifläche hinter dem Wohnhaus mit Zuwegung zum KG



Balkon der Wohnung Nr. 1 im Erdgeschoss links

Fotografische Aufnahmen

Anlage 10.3



Feuchtigkeitserscheinung



Putzschaden



Sanierungsbedürftige Balkone

Fotografische Aufnahmen

Anlage 10.4



Hauseingang Südring 7a mit Wohnung Nr. 1 im EG links



Treppe zum Kellergeschoss

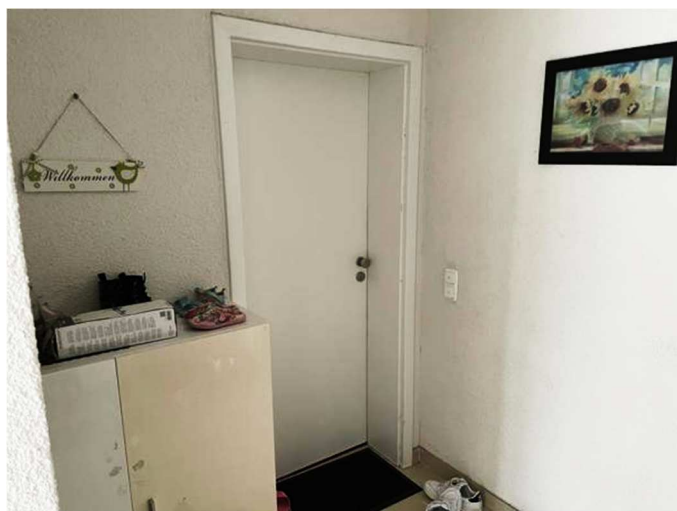

Eingangstür Wohnung Nr. 1 im Erdgeschoss links

Fotografische Aufnahmen

Anlage 10.5



Balkon der Wohnung Nr. 1 im Erdgeschoss links



Bad der Wohnung Nr. 1 im Erdgeschoss links



Putzschaden in der Wohnung Nr. 1 im Erdgeschoss links

Fotografische Aufnahmen

Anlage 10.6



Tapetenschaden in der Wohnung Nr. 1 im Erdgeschoss links



Kellerraum zur Wohnung Nr. 1 im Erdgeschoss links



Außenstellplatz ST1 zur Wohnung Nr. 1 im Erdgeschoss links