

Bäume fallen
Gefälle abgraben
Stützmauer einrichten

Feuerwehrauslässe 5 x 1,1 m

Feuerwehrauslässe 5 x 1,1 m

Feuerwehrauslässe 5 x 1,1 m

3. Flur-Brandmelder
Anzahl in diesem Bereich der Flur-Brandmelder
mit Fluchwegen abgestimmt



11. Mai 2018
13. Mai 2018

- Bestand
- Neubau
- Wahlweise
- NA
- BRH

Architect's name and address information.

Mehrfamilienhaus
Akazienweg 19
51399 Burscheu

Nutzungsänderung / Aufstockung Penthaus
Maßnahmen zum Brandschutz

BAUANTRAG

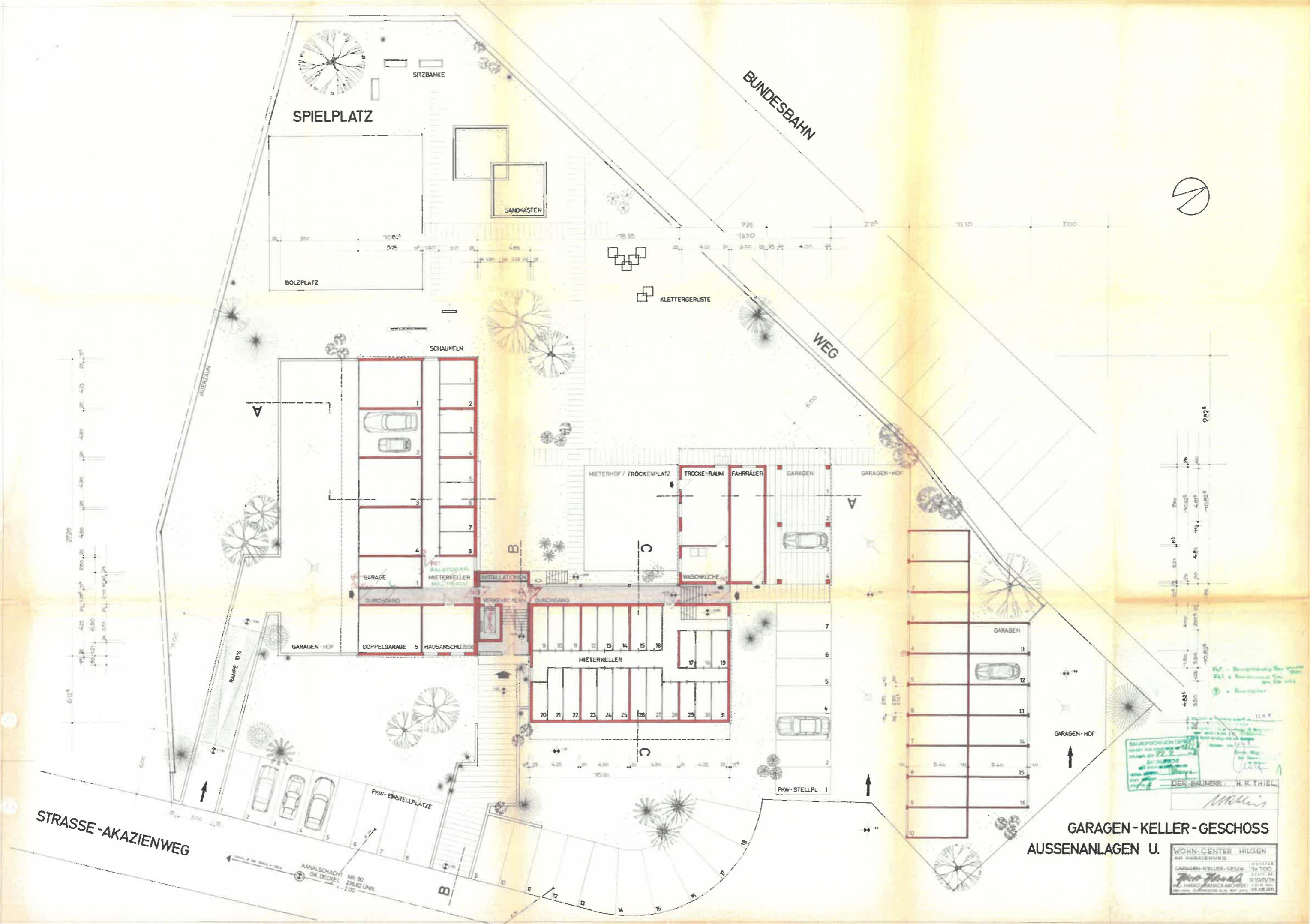

BAUFACHSPEZIELL DURCHGESEHEN
 AM 22.2.2011
 BAUFACHSPEZIELL DURCHGESEHEN
 AM 22.2.2011
 DER BAUHERR: H. R. THIEL

**GARAGEN-KELLER-GESCHOSS
 AUSSENANLAGEN U.**

WOHN-CENTER HILGEN
 AM AKAZIENWEG
 GARAGEN-KELLER-GESCHOSS 1:100
 21.11.10
 H. R. THIEL
 H. R. THIEL
 0107/1718
 100 HARBURG
 21074
 05-36-30-1111



I-IV. OG.

I - VI. OG.

I - VIII. OG.

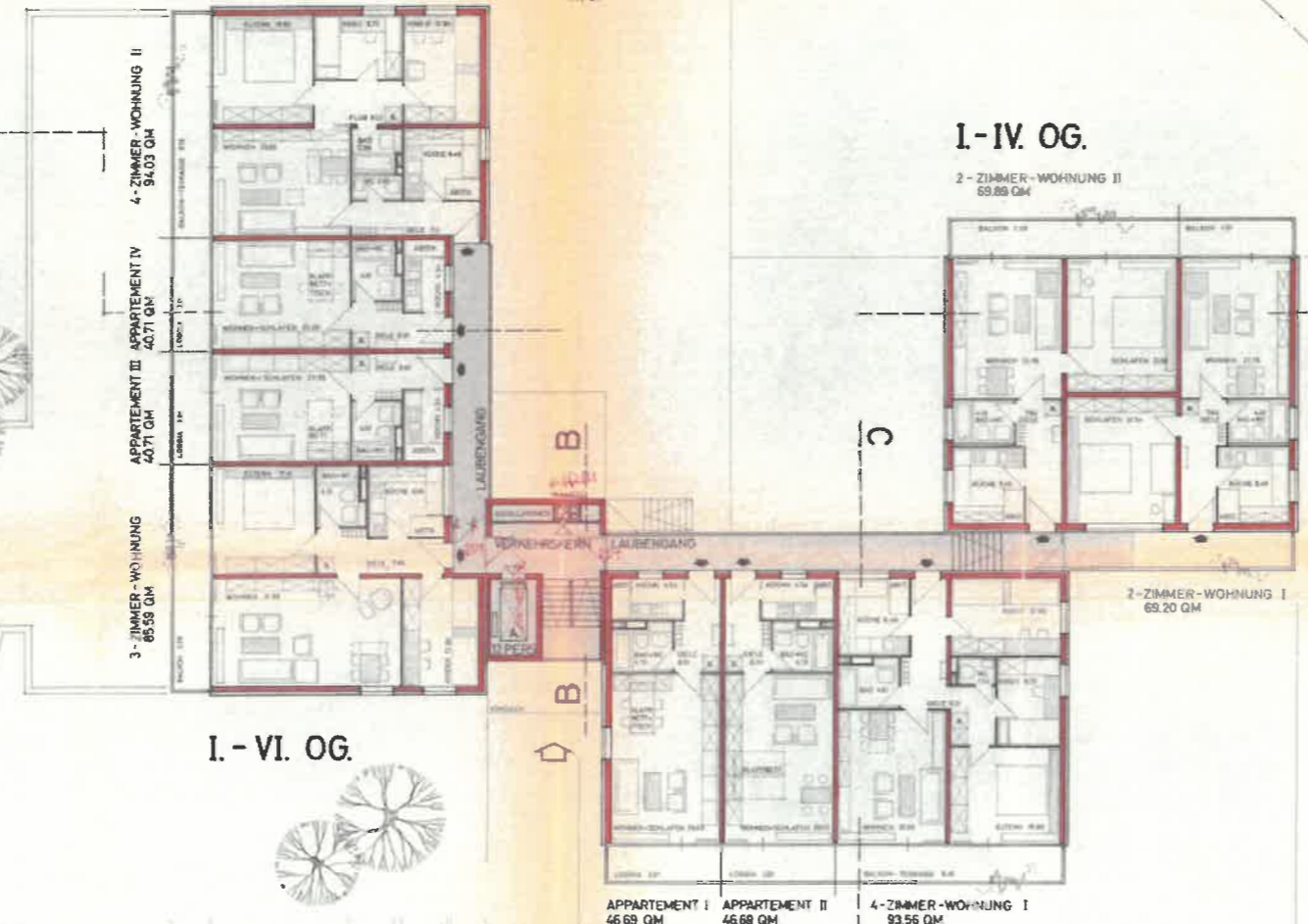

2-ZIMMER-WOHNUNG II
69.89 QM

2-ZIMMER-WOHNUNG I
69.20 QM

APPARTEMENT I
46.69 QM

APPARTEMENT II
46.68 QM

4-ZIMMER-WOHNUNG I
93.56 QM

4-ZIMMER-WOHNUNG II
94.03 QM

APPARTEMENT IV
40.71 QM

APPARTEMENT III
40.71 QM

3-ZIMMER-WOHNUNG
86.58 QM

DACHAUFSICHT GARAGEN



DER BAUHERR: H.R. THIEL

Müller

NORMALGESCHOSSE





12. März 2018

Legende	
	Bestand
	Abbruch/Rückbau
	Neubau/ nachträglich zu genehmigen
	Nutzungsänderung
	Ansenzstelle
NA	Notausgang
BRH	Brüstungshöhe

Architekt:
Dipl.-Ing. Steffen Meike
Vorsfelder Str. 5
50226 Friesdorf
Tel. 02234 / 981111
E-Mail: meike@architekturbuero-meike.de

Bauherr:
ESFAVS E Wohnung GmbH
Jochenstraße 34
07199 Borna
Tel. 03723 / 300000
E-Mail: info@esfavs.de

Mehrfamilienhaus
Akazienweg 19
51399 Burscheid

Nutzungsänderung / Aufstockung Penthaus
Maßnahmen zum Brandschutz

FD: 05.03.18 Laufführung Treppen geändert
FA: 18.12.17 Planstellung

Zustand: Datum: 05.03.2018

Grundriss
V Obergeschoss
VII Obergeschoss

BAUANTRAG

Maßstab: 1:100
Blatt: A1

Architekturbüro Meike

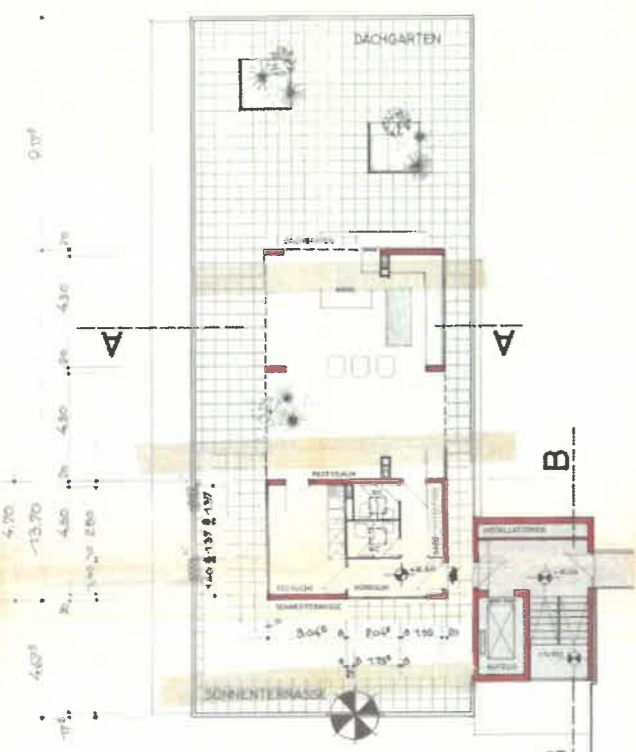

WOHN-CENTER HILGEN
AN AKAZIENWEG
ÄNDERUNG PARTY-DACHG.
M 4311A
14.10.00
Hans Hinkel
ING. HARDO WANNACK ARCHIT. 015/7674
27.09.01

DER BAUHERR
M. Thiel

PARTY - DACHGARTEN

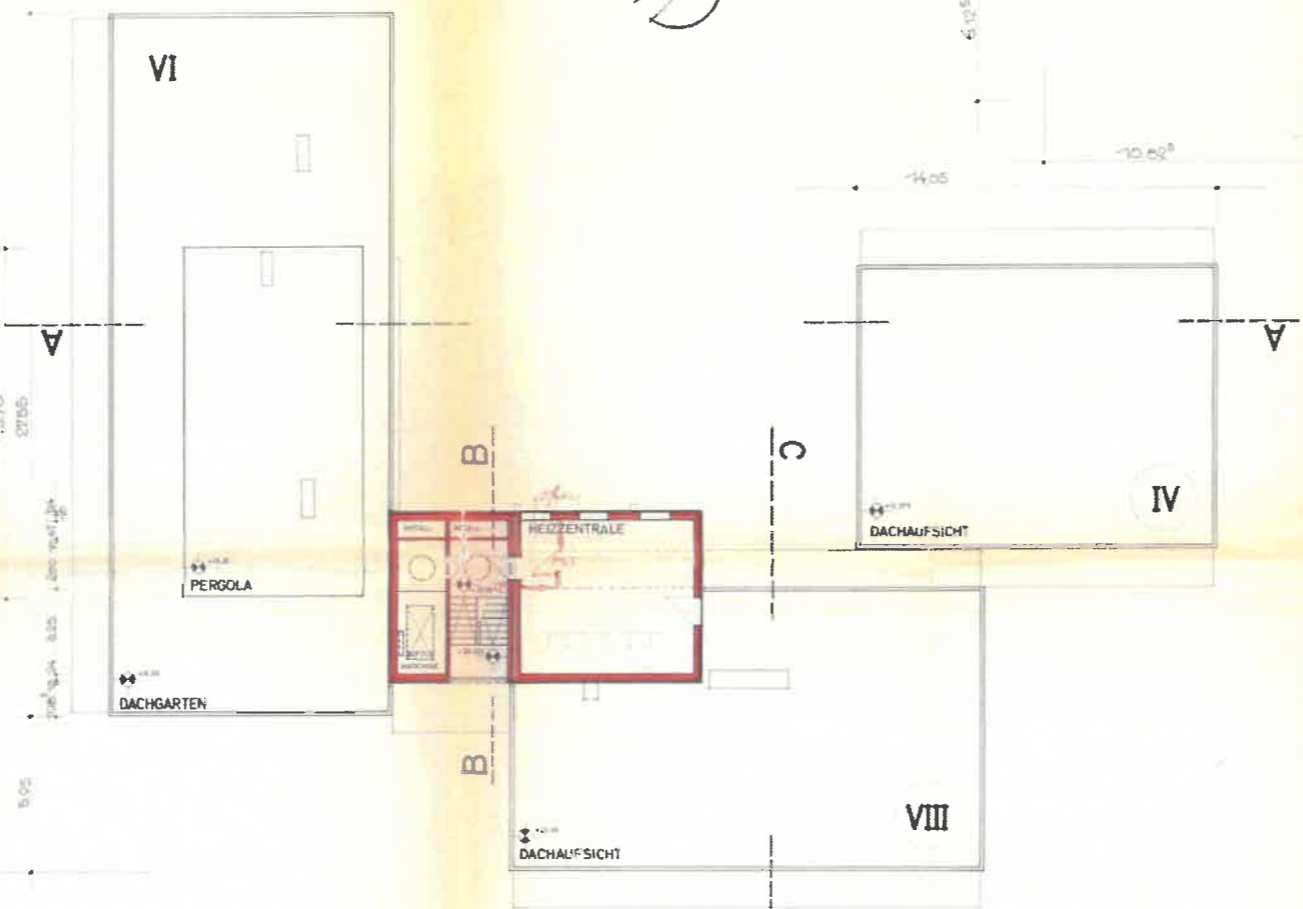

HEIZZENTRALE - DACHAUFSICHTEN

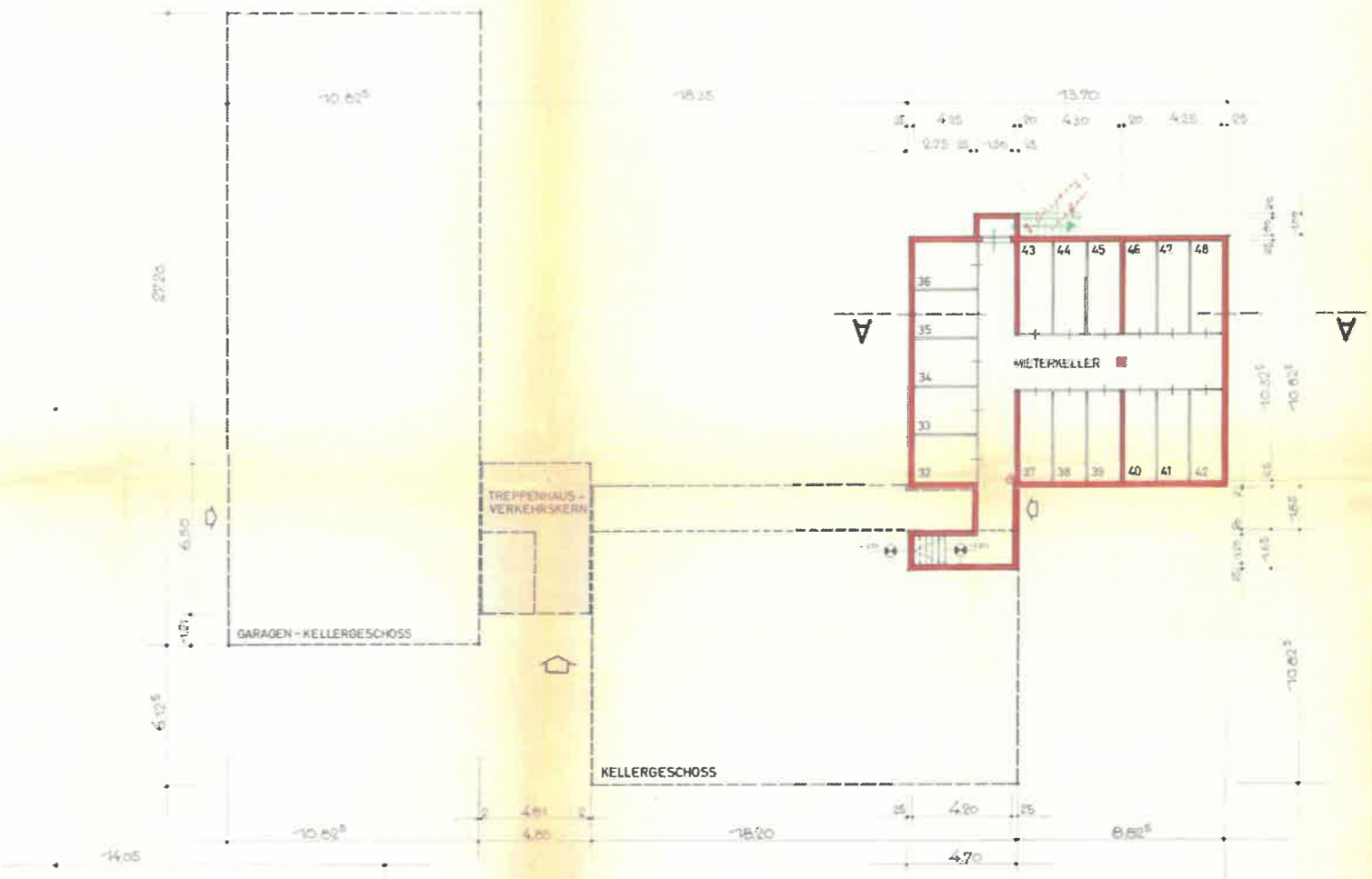

KELLERGESCHOSS

BAUUNTERSUCHUNG
VON DER BAUUNTERSUCHUNG
FÜR DEN 12.3.01
HANS HINKEL
ING. HARDO WANNACK ARCHIT.

DER BAUHERR: H. R. THIEL
M. Thiel

WOHN-CENTER HILGEN
AN AKAZIENWEG
KELLER- DACH- GESCHOSS
M 4311A
14.10.00
Hans Hinkel
ING. HARDO WANNACK ARCHIT. 015/7674
27.09.01

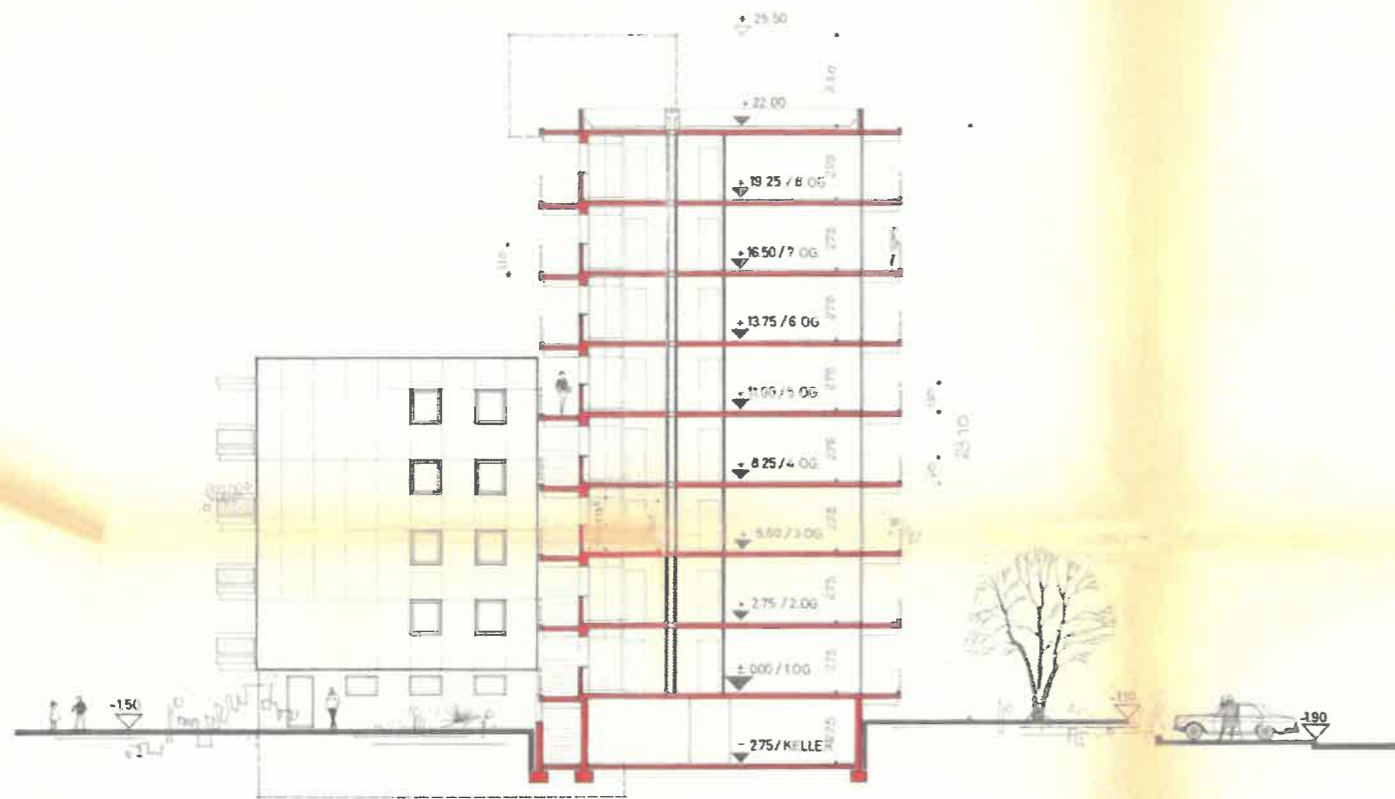

SCHNITT C-C / SÜDEN

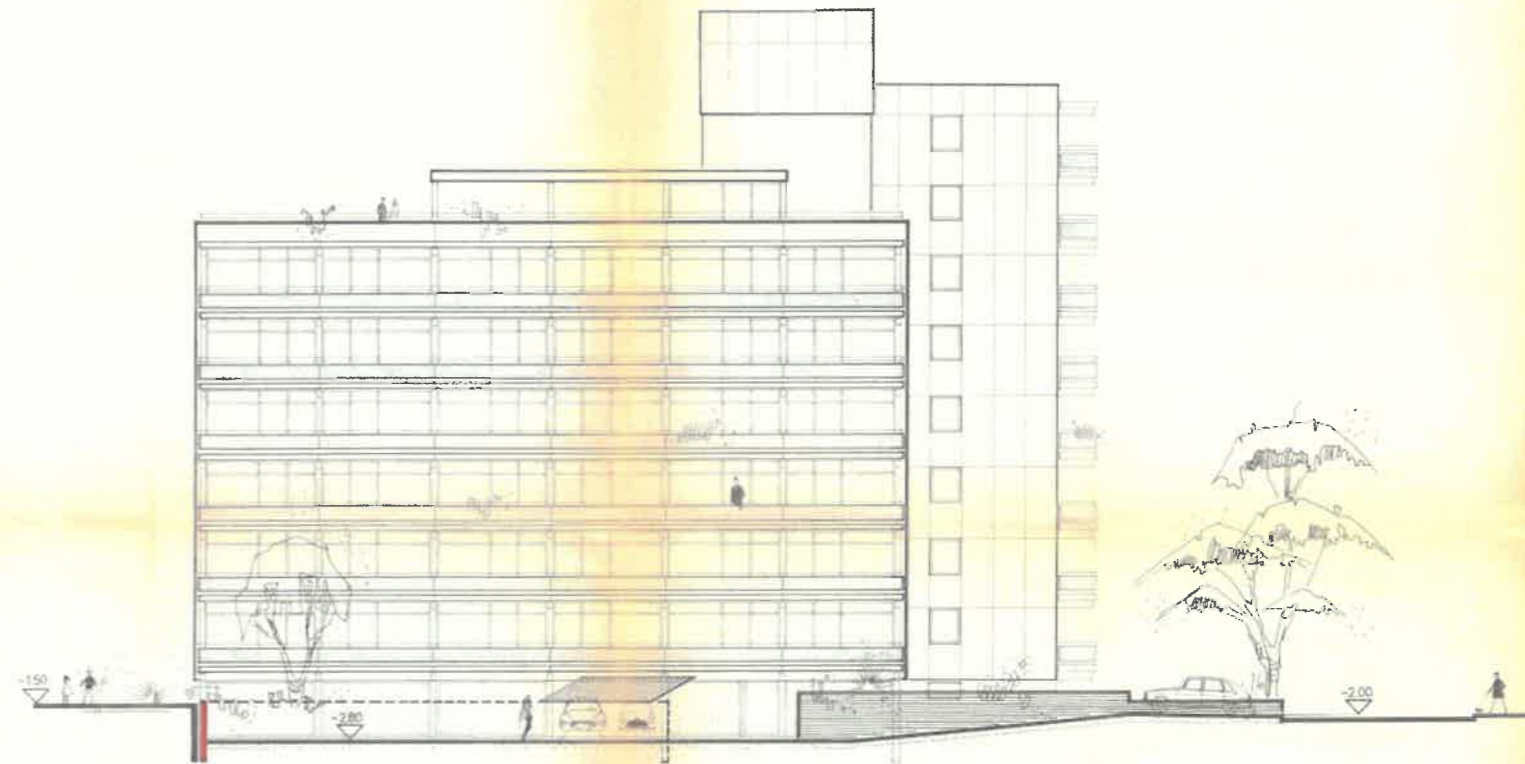

SÜDEN



SCHNITT A-A / WESTEN



1. Die Bauteile sind entsprechend geprüft und
 2. entsprechen den geltenden Normen
 3. tragen die übliche Kennzeichnung des Herstellers
 4. sind durch den Bauherrn zu prüfen
 5. sind durch den Bauherrn zu prüfen

DER BAUHERR: H.R. THIEL

Müller

WOHN-CENTER HILGEN
 ANSICHTEN/SCHNITTE
 HANDBUCH ARCHITEKT
 HANDBUCH ARCHITEKT

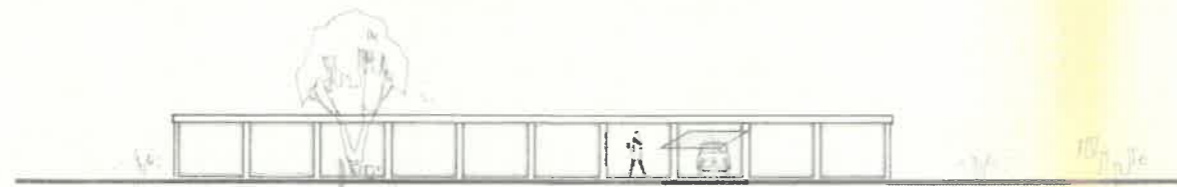

GARAGE - SÜDEN

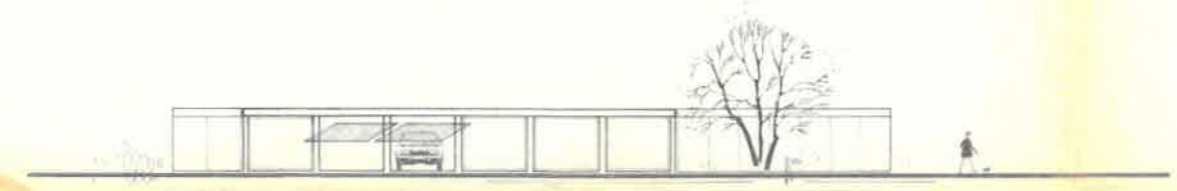

GARAGE - NORD-OSTEN

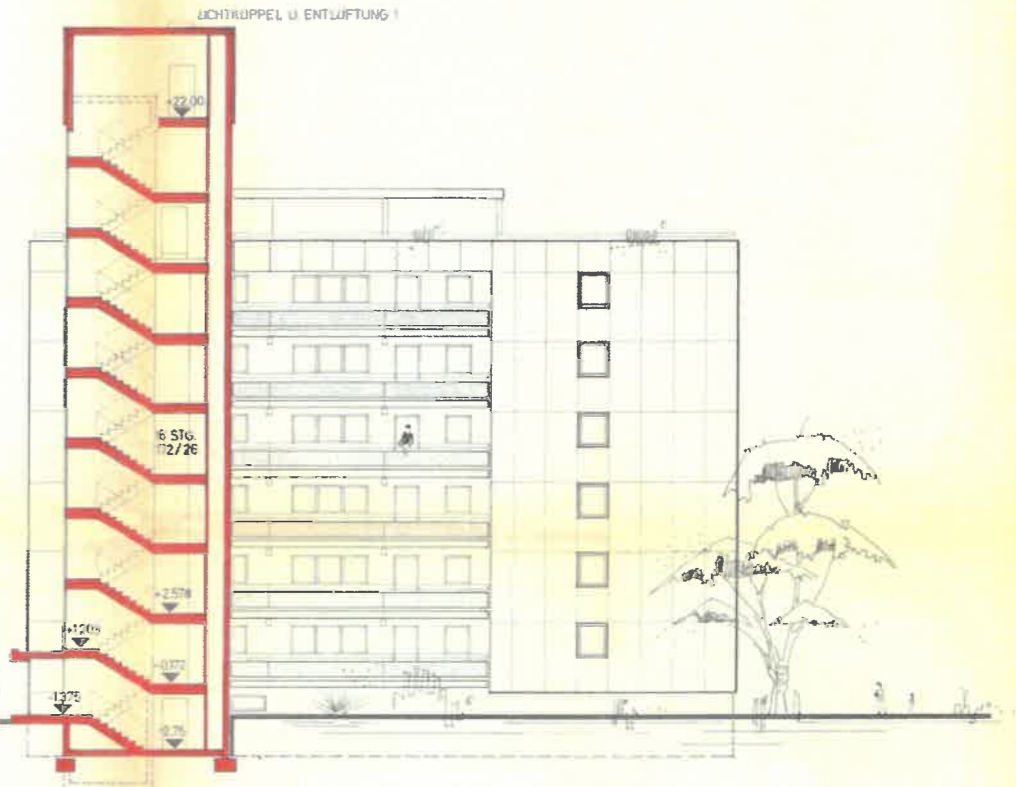

SCHNITT B-B / NORD-OSTEN



WESTEN

1. Bauherr: H. R. Thiel
 2. Baugrund: 1:500
 3. Entwurf: 1:100
 4. Ausführung: 1:50
 Datum: 21.11.78
 H. R. Thiel

DER BAUHERR: H. R. THIEL
 Mollis

WOHN-CENTER HILGEN
 AM AKAZIENWEG
 ANSICHTEN / SCHNITTE
 H. R. Thiel
 HARRO HANCK ARCHIT. 4014
 35000 KORBACH

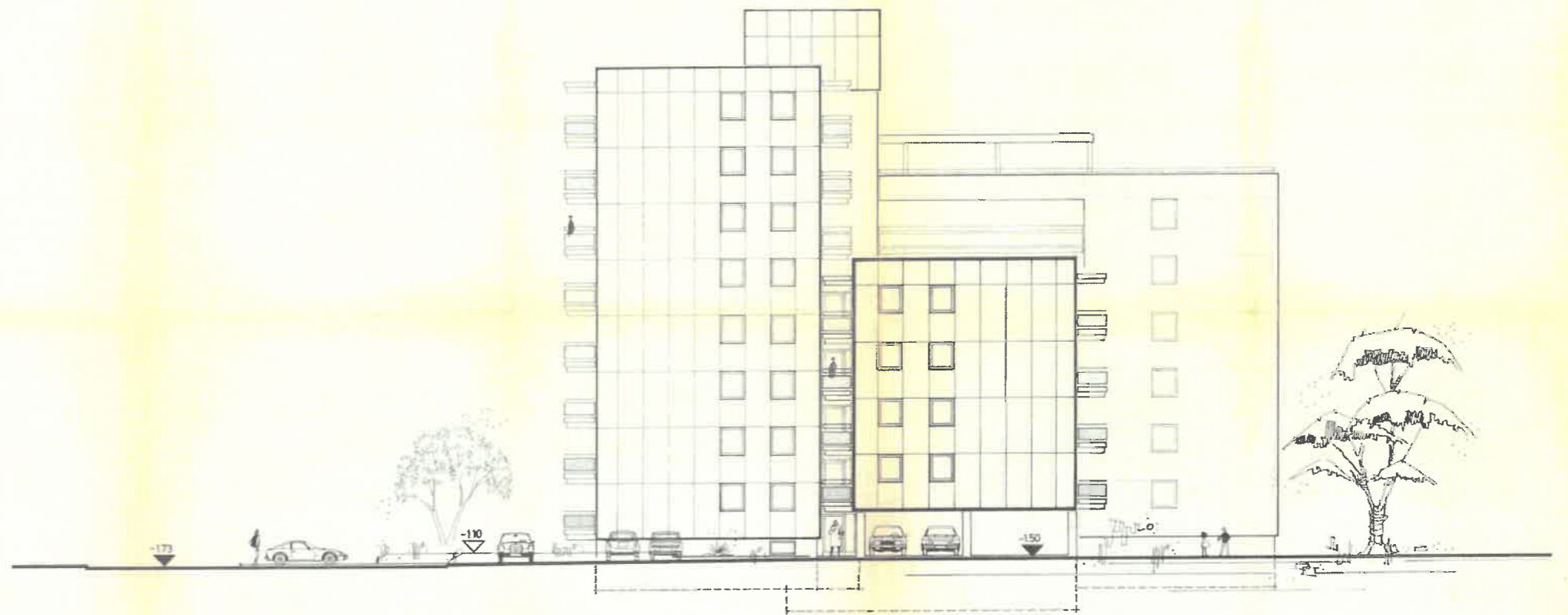

NORD - OSTEN

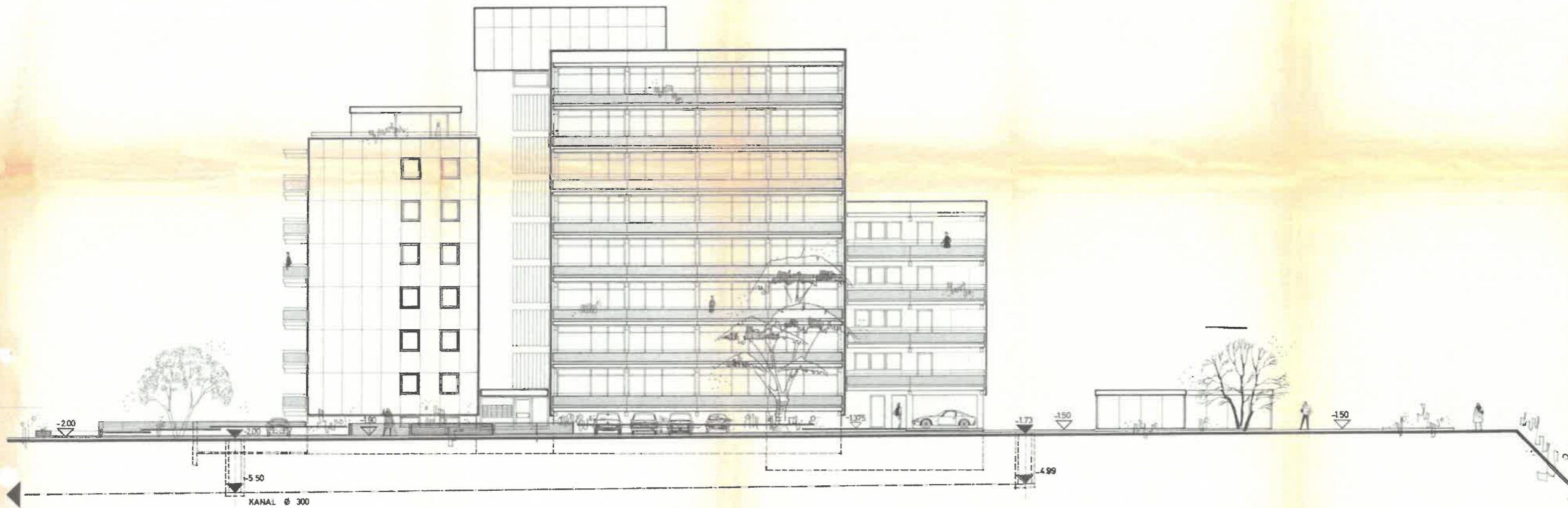

SÜD - OSTEN

VEREINBARUNG
 AM 22.2.
 1977
 H. R. TRIEL

- 1. Die Zeichnung ist Eigentum des Architekten.
- 2. Die Ausführung ist Sache des Bauherrn.
- 3. Die Zeichnung ist Eigentum des Bauherrn.
- 4. Die Zeichnung ist Eigentum des Bauherrn.

DER BAUHERR: H. R. TRIEL

WOHN-CENTER HILGEN
 AM AKAZIENWEG
 ANSICHTEN
 MASSSTAB 1:700
 14.11.77
 H. R. TRIEL
 H. R. TRIEL ARCHITECTS

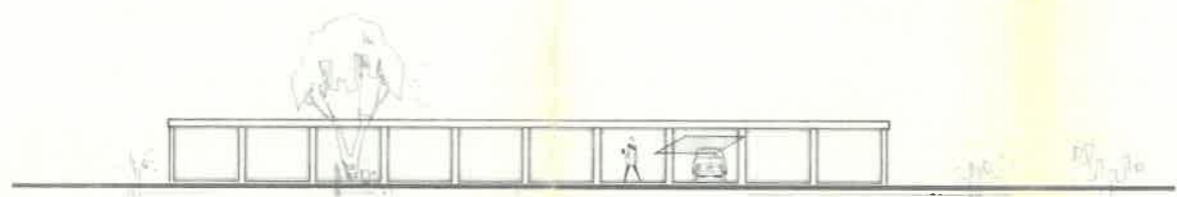

GARAGE - SÜDEN

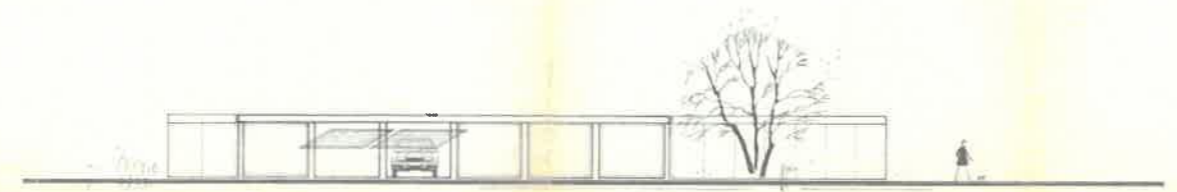

GARAGE - NORD-OSTEN

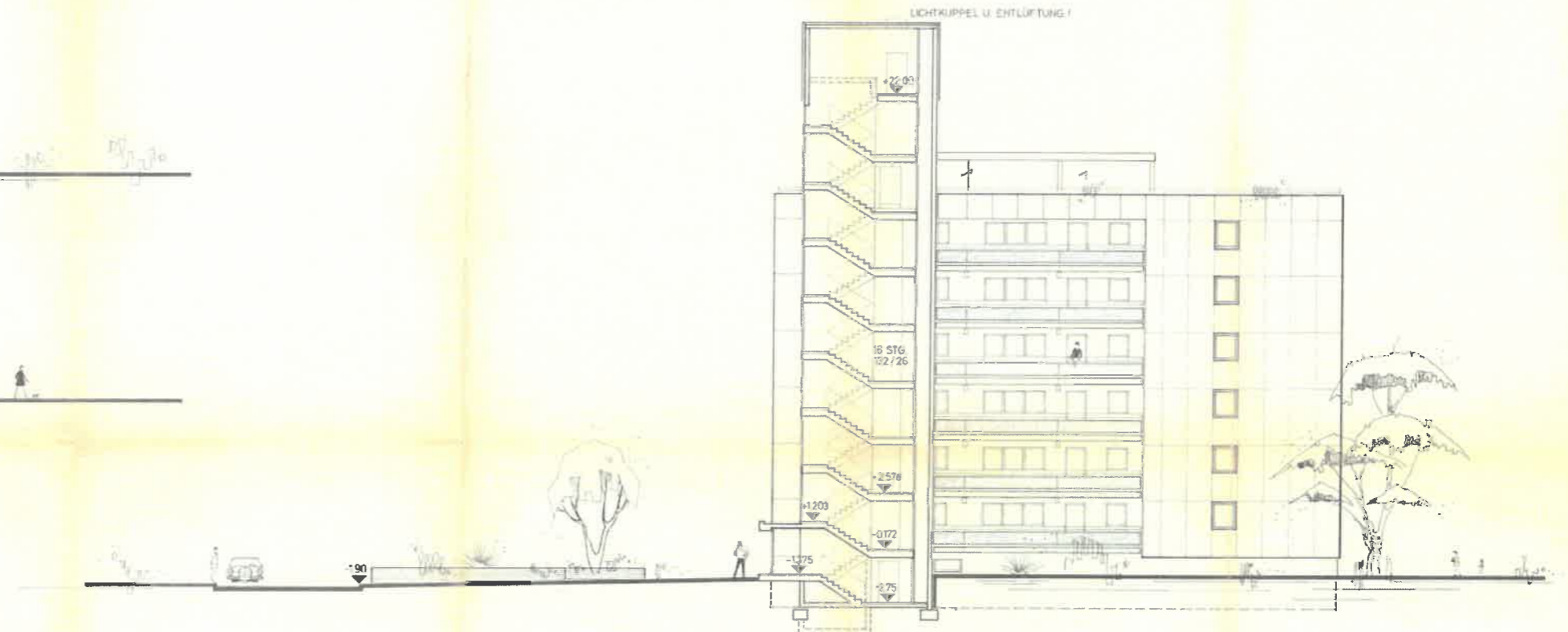

SCHNITT B-B/NORD-OSTEN



WESTEN

24

DER BAUHERR: H. R. THIEL

Handwritten signature

WOHN-CENTER HILGEN
AM AKAZIENWEG

ANSICHTEN / SCHNITTE 1:100
12/12/74
H. R. THIEL ARCHITECT 12/12/74
12/12/74

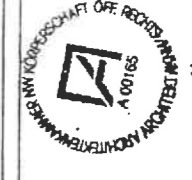
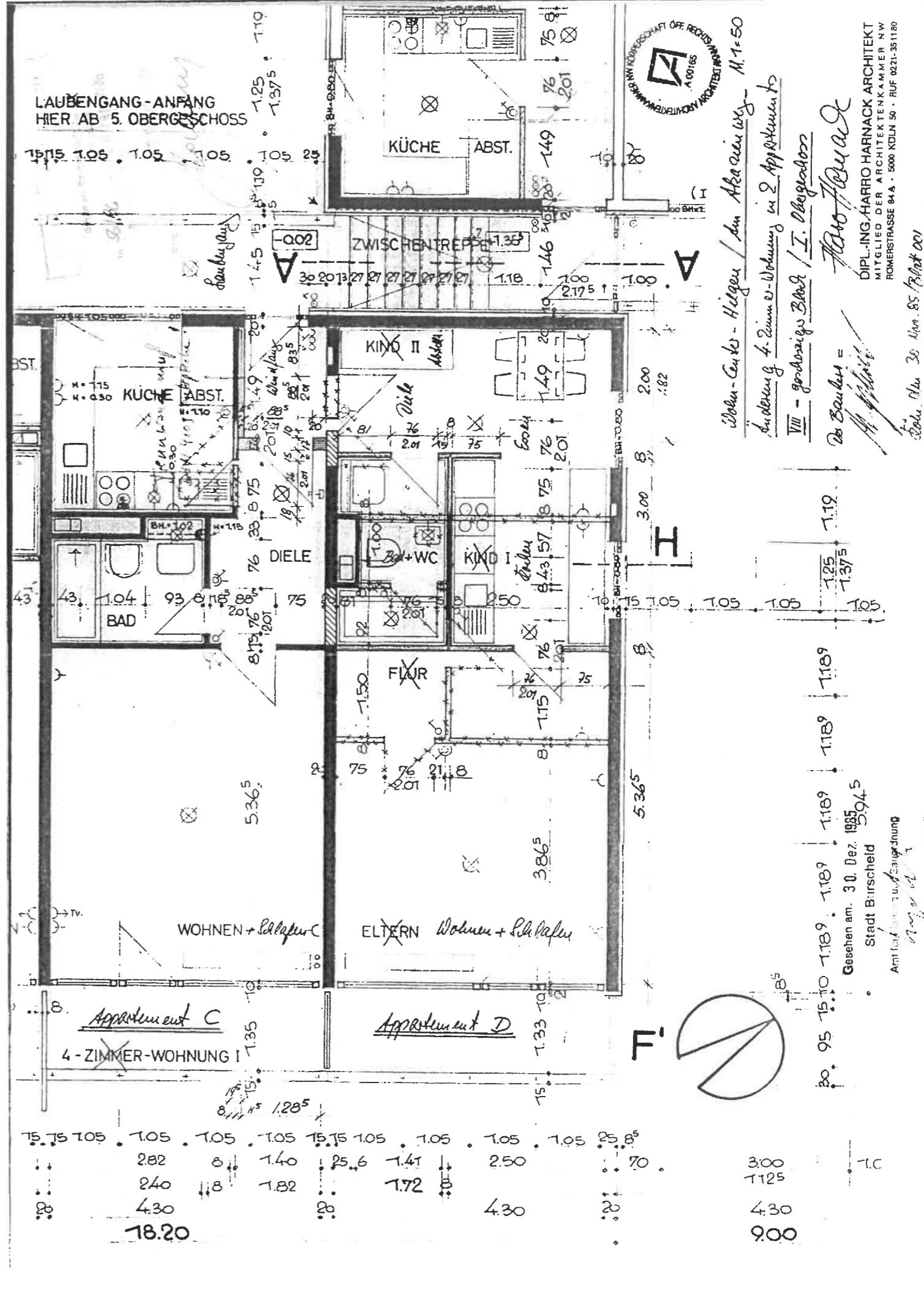
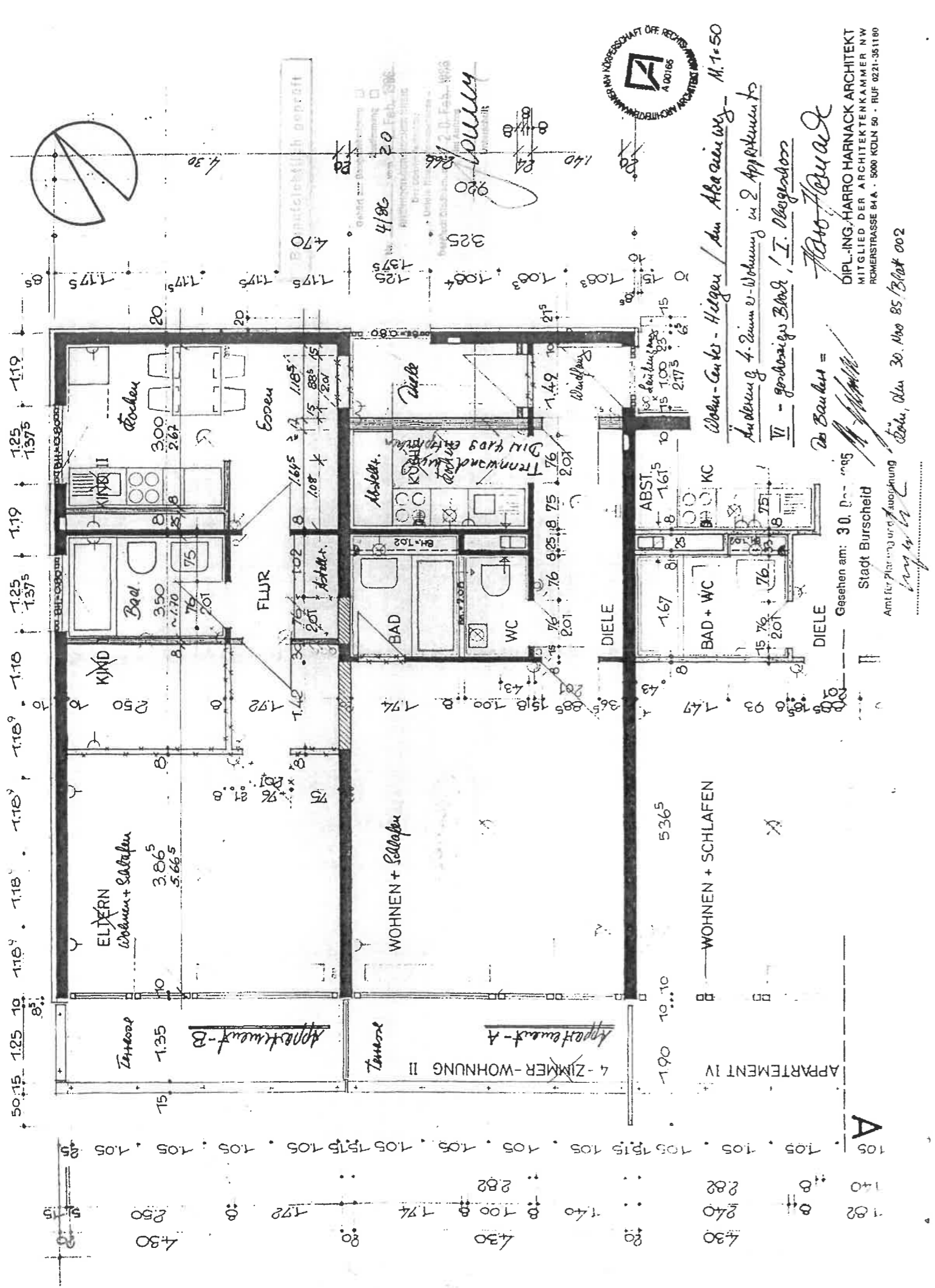

Wohn-Center - Helgen / Am Akeravenweg - M. 1-50
 Änderung 4-Zimmer-Wohnung in 2. Appartements-Block / I. Obergeschoss
 Do Baubau = *Hans Harnack*
 Gesehen am: 30. Dez. 1985
 Stadt Burscheid
 Amt für Planung und Ausweisung
 Bonn, den 30. Nov. 85 / Blatt 002

Wohn-Center - Helgen / Am Akeravenweg - M. 1-50
 Änderung 4-Zimmer-Wohnung in 2. Appartements-Block / I. Obergeschoss
 Do Baubau = *Hans Harnack*
 Gesehen am: 30. Dez. 1985
 Stadt Burscheid
 Amt für Planung und Ausweisung
 Bonn, den 30. Nov. 85 / Blatt 002

1.05
 1.40
 2.82
 2.82
 4.30
 4.30
 18.20

3.00
 1.125
 4.30
 9.00