

DIPL. - ING. FRANK R. BORCHARDT

BAUINGENIEUR IKNW · Öffentlich bestellter und vereidigter SACHVERSTÄNDIGER



Luftaufnahme

Anlage zum Gutachten Reg. - Nr. 25.098
Amtsgericht Brühl, AZ: 041 K 24 / 23
Teilungsversteigerungssache
50354 Hürth (Gleuel), Am Groeneskamp 1a



Bild-Nr.: 1



Bild-Nr.: 2



Bild-Nr.: 3



Bild-Nr.: 4



Bild-Nr.: 5



Bild-Nr.: 6



Bild-Nr.: 7



Bild-Nr.: 8



Bild-Nr.: 9



Bild-Nr.: 10



Bild-Nr.: 11



Bild-Nr.: 12

Anlage zum Gutachten Reg. - Nr. 25.098
Amtsgericht Brühl, AZ: 041 K 24 / 23
Teilungsversteigerungssache
50354 Hürth (Gleuel), Am Groeneskamp 1a



Bild-Nr.: 13

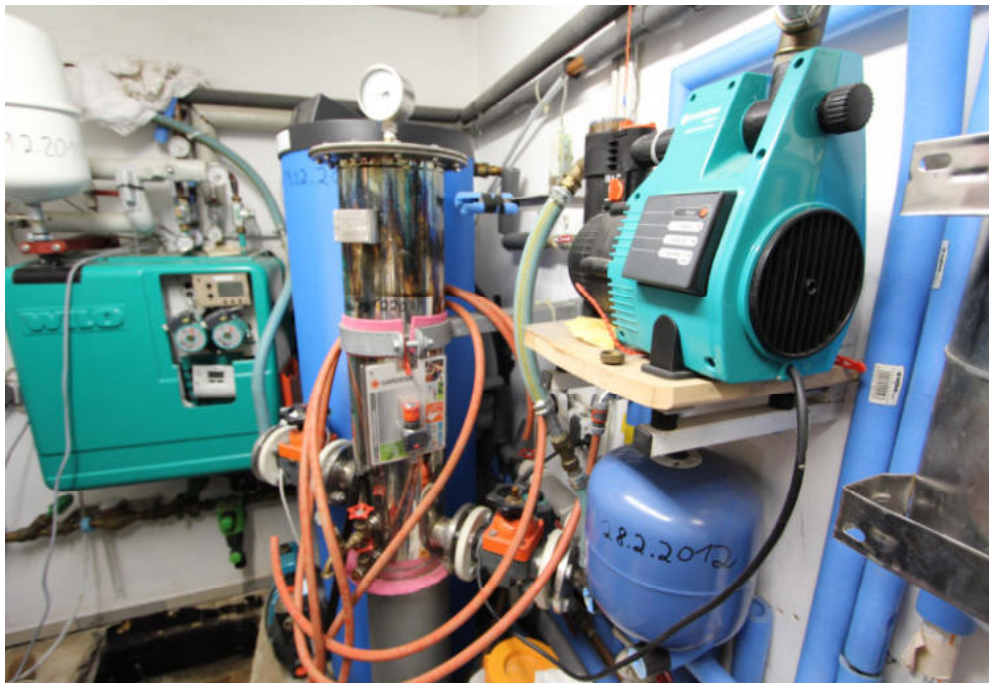

Bild-Nr.: 14



Bild-Nr.: 15



Bild-Nr.: 16



Bild-Nr.: 17

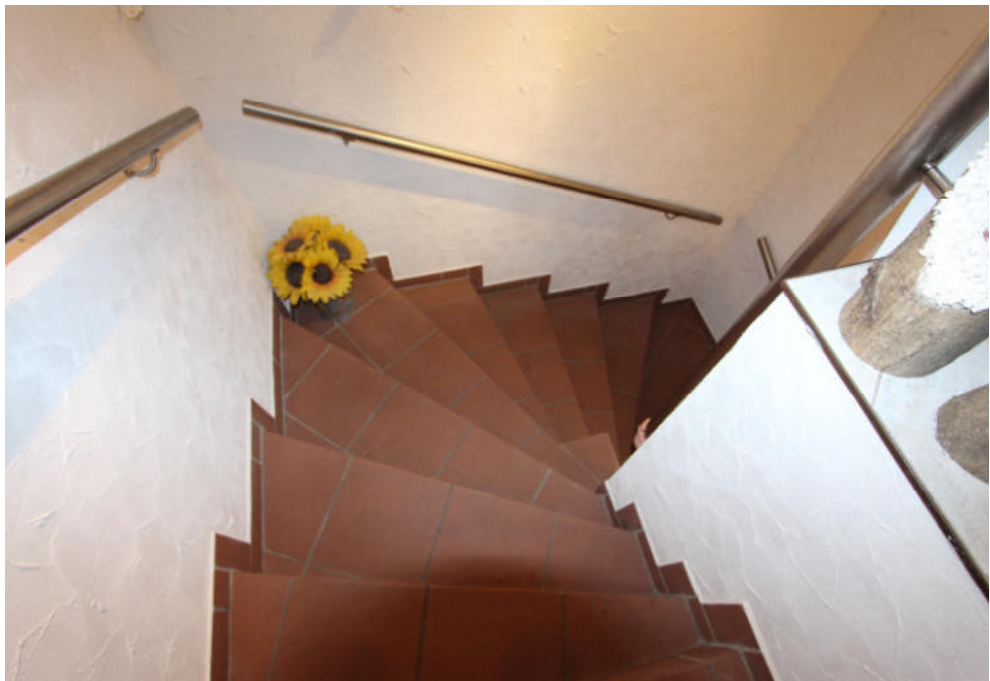

Bild-Nr.: 18



Bild-Nr.: 19



Bild-Nr.: 20



Bild-Nr.: 21



Bild-Nr.: 22



Bild-Nr.: 23



Bild-Nr.: 24



Bild-Nr.: 25



Bild-Nr.: 26



Stadtplanausschnitt

Anlage zum Gutachten Reg. - Nr. 25.098
Amtsgericht Brühl, AZ: 041 K 24 / 23
Teilungsversteigerungssache
50354 Hürth (Gleuel), Am Groeneskamp 1a



Auszug aus der Deutschen Grundkarte

Anlage zum Gutachten Reg. - Nr. 25.098
Amtsgericht Brühl, AZ: 041 K 24 / 23
Teilungsversteigerungssache
50354 Hürth (Gleuel), Am Groeneskamp 1a

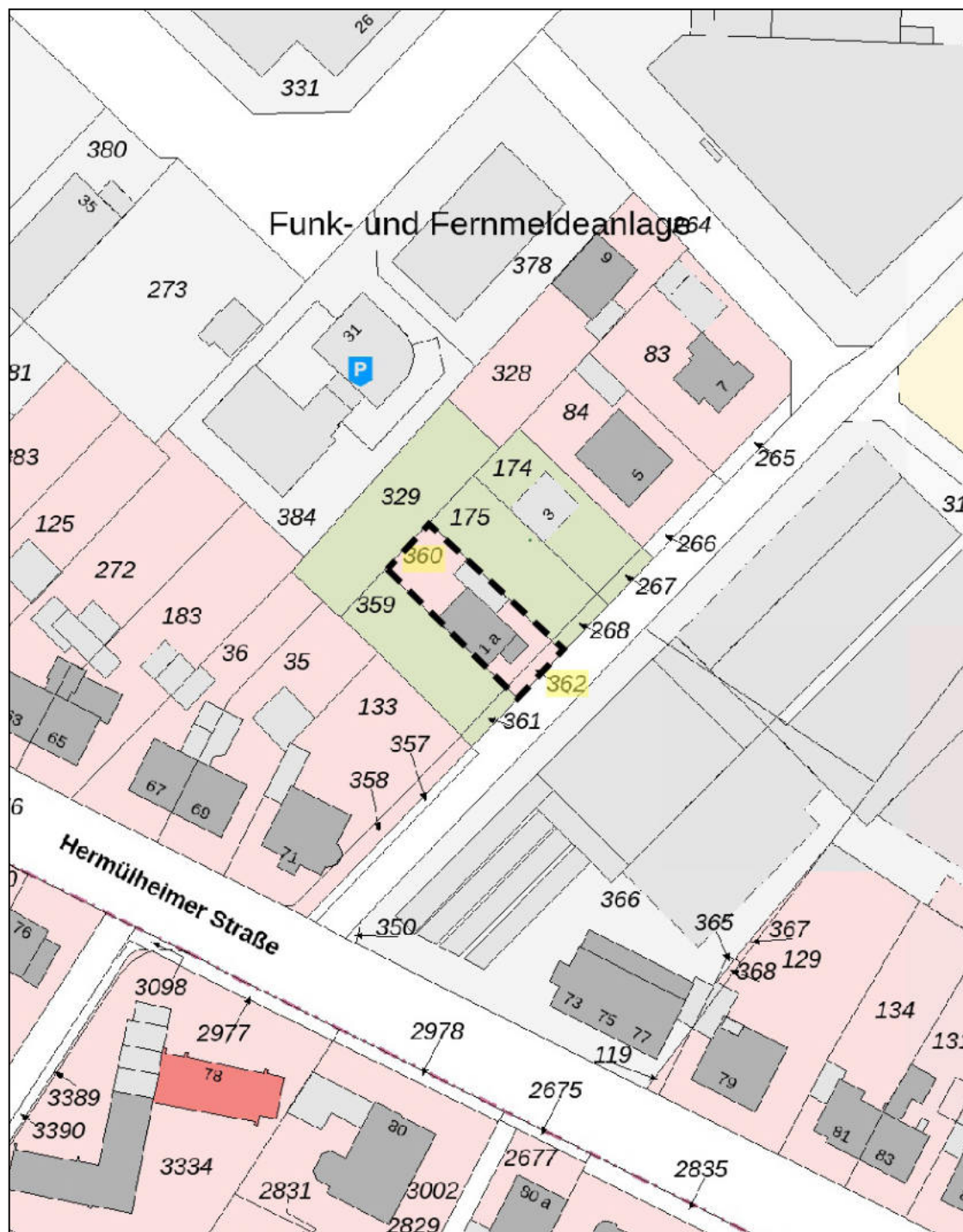

Auszug aus der Flurkarte

Anlage zum Gutachten Reg. - Nr. 25.098
Amtsgericht Brühl, AZ: 041 K 24 / 23
Teilungsversteigerungssache
50354 Hürth (Gleuel), Am Groeneskamp 1a