

GRUNDRISS SPITZBODEN

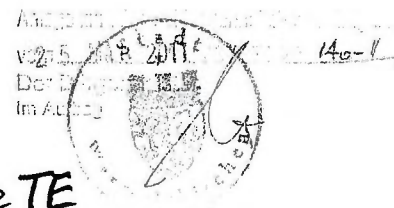

Anlage TE
WOHNGEBÄUDE

IN WERMELSKIRCHEN-DHÜNN, NEUENWEG 60
BAUHERR: WIELAND KLÖTZER

GRUNDRISS SPITZBODEN

MASSTAB 1:100

WERMELSKIRCHEN, DEN 16. MAI 2011
DER BAUHERR:

DER ARCHITEKT:

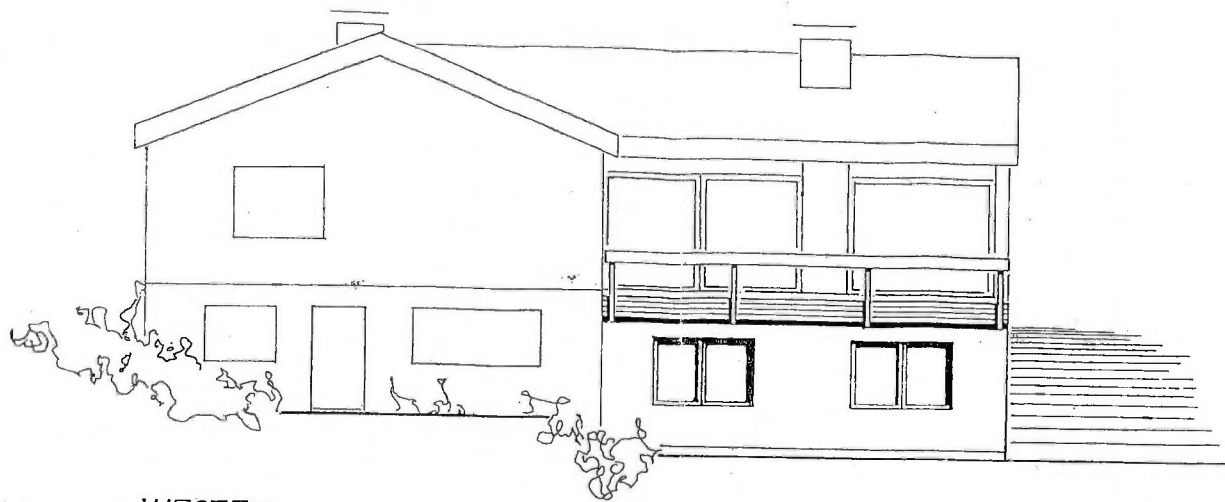

WESTEN

SCHNITT

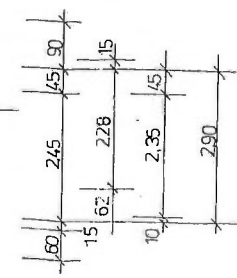
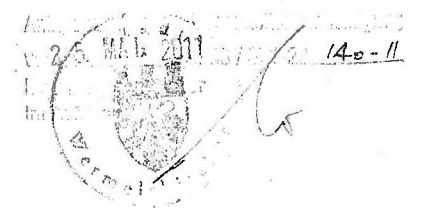
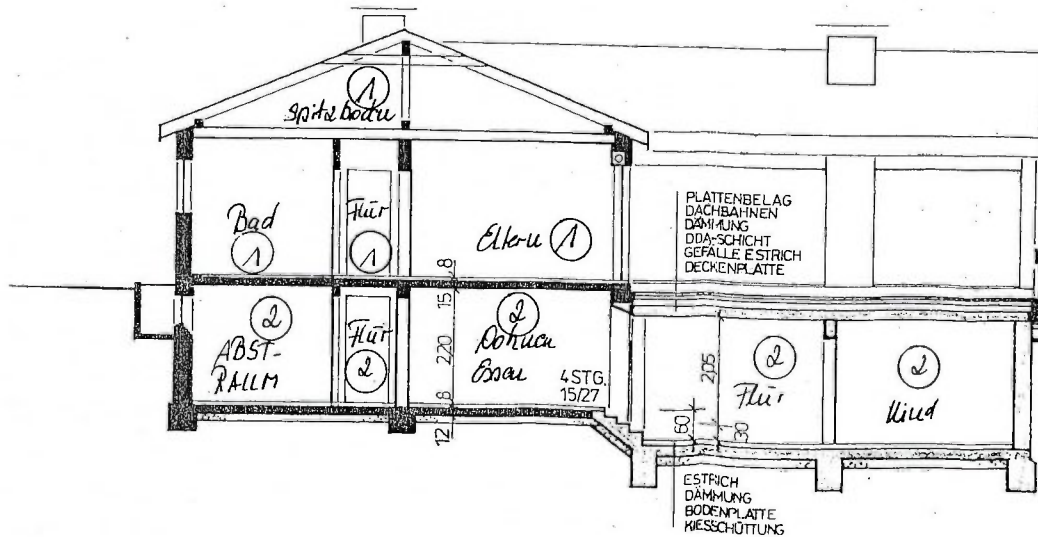

Anlage zur
Teilungserklärung

AUSZUG AUS DEM LIEGENSCHAFTSKATASTER
- Liegenschaftskarte / Flurkarte -
Standardauszug
ungefährer Maßstab 1 : 1000

Rheinisch-Bergischer Kreis
- Vermessungs- und Katasteramt -
Gemeinde Wermelskirchen
Gemarkung Dhünn, Flur 4
Flurstück 274 u.a.

247

Datum 07.12.2009 (Antrag-Nr.: E1-2765/09)

Lageplan Stellplätze

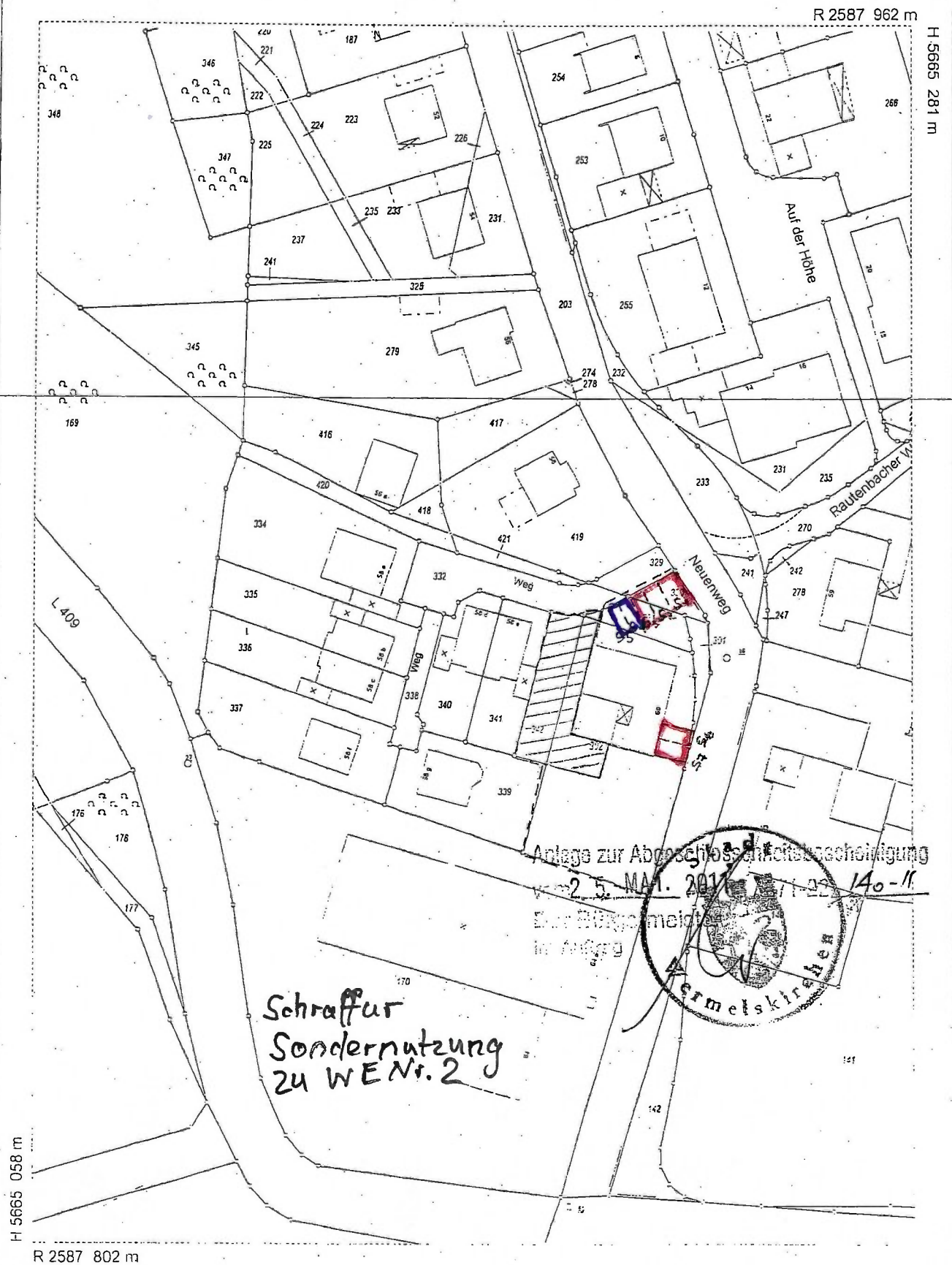

Anlage zur Abschließendentscheidung
 vom 25. MAI 2011
 der Bürgermeisterei
 in Auftrag

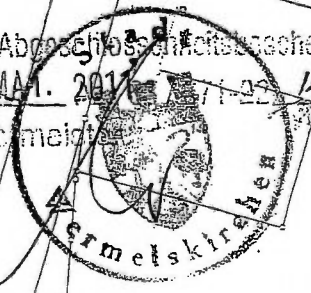

Schraffur
 Sondernutzung
 zu WE Nr. 2