

Anlage VII

Kopien von Lageplänen, Bau-, Genehmigungszeichnungen o.Ä., ggf. auszugsweise kopiert, ohne Maßstab verkleinert bzw. vergrößert und/ oder mit skizzenhaften Eintragungen der Sachverständigen versehen

(unter Auswertung aus der Bauakte der Stadt Iserlohn kopierter bzw. zur Verfügung gestellter Genehmigungsunterlagen)



Nord-Ostansicht

Maßstab 1:50

Iserlohn, im März 1947

ARCHITEKT B.D.A.

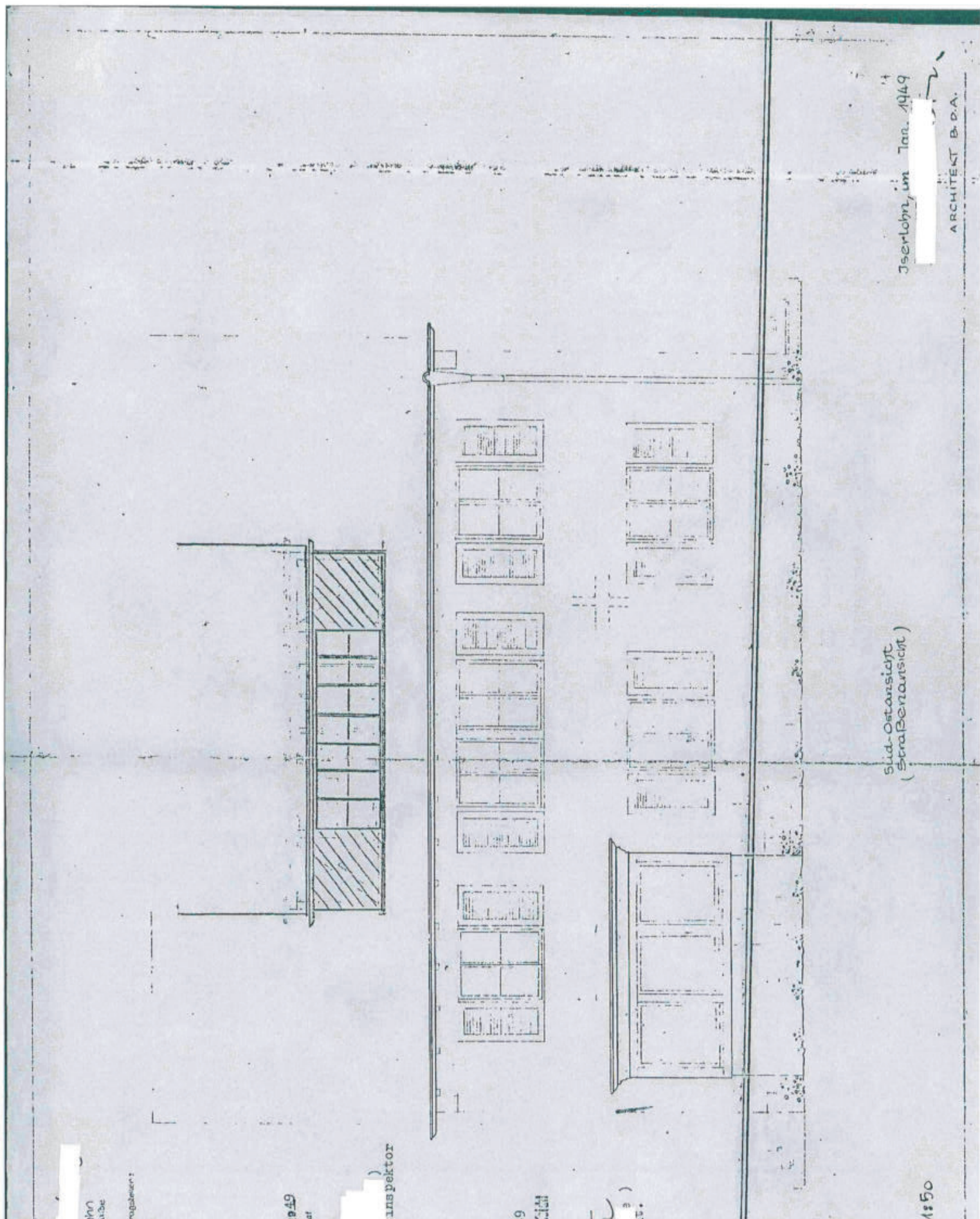

Iserlohn, im Jan. 1949

ARCHITEKT B. D. A.

Süd-Ostansicht
(Straßenansicht)

1:50

1949
Inspektor

19
SIHK

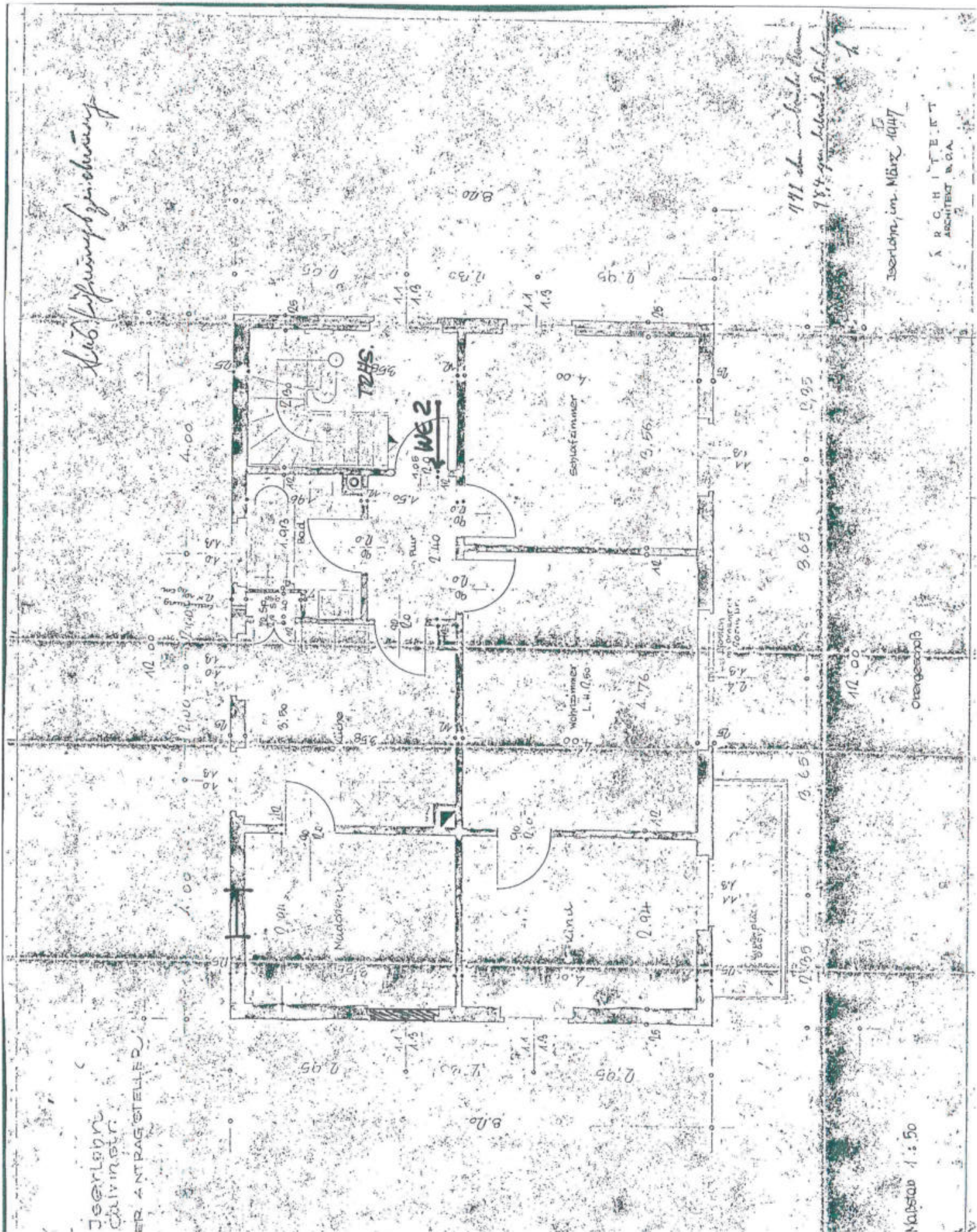

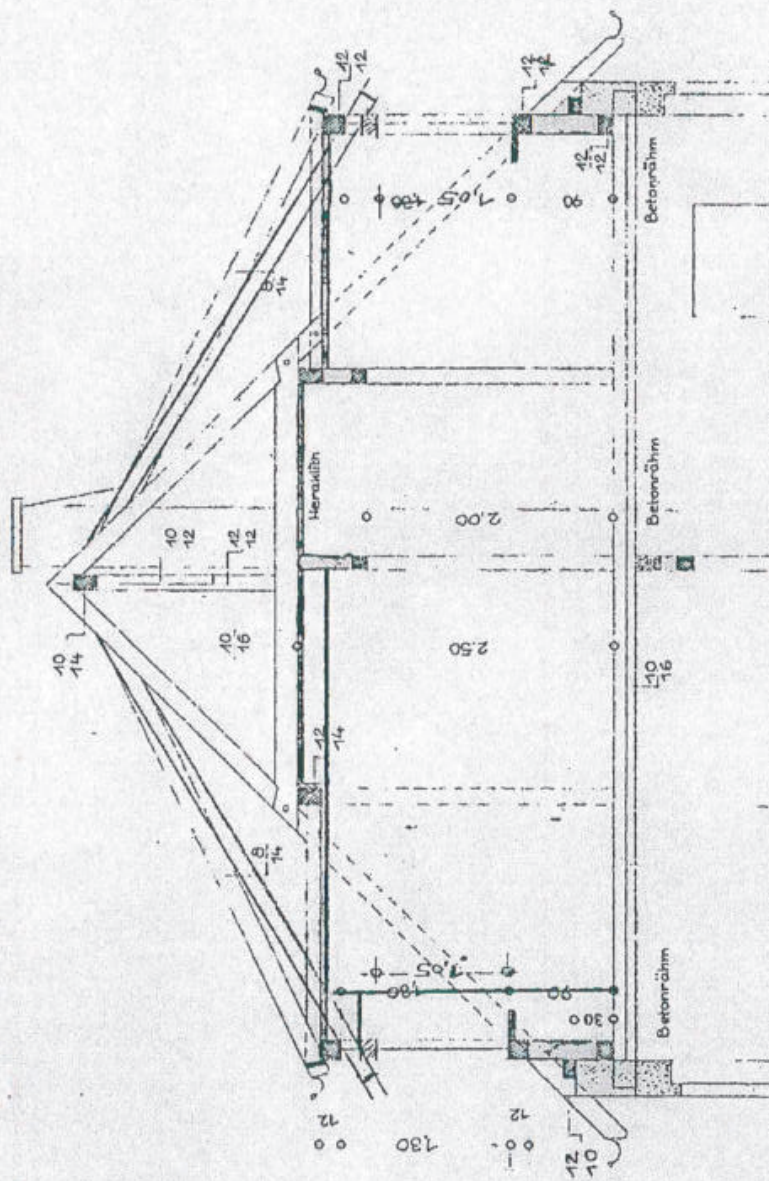

Schnitt

Iserlohn, im Januar 1949

Architekt

Iserlohn
Calvinstraße

Den Antragsteller:

Geprüft
am 4. Febr. 1949

Der Stadtbaurath.
I. A.

()
chn. Stallinsp.

9 zum Bauherrn.
neutigen Tage

4. Febr. 1949

Stadtbaurath als Bauaufsicht
I. V.

Stadtbaurath.



Neubau einer Doppelgarage in Iserlohn, Calvinstraße 15
Antragsteller:

