

Anlagen:
 1 Lageplan
 2 Zeichnung
 1 stat. Berechnung
 1 Baubeschreibung
 F.-Nr. VI^a 757

Duplikat.

Bauerlaubnis No III-121

Dem Jeminißig Rangenspendel e. f. u. l. H.

wird hierdurch, unbeschadet aller Privatrechte Dritter, die polizeiliche Erlaubnis erteilt, auf seinem Grundstück
 Flur 22 Nr. 2237 Jentzschplatzstraße
 Haus-Nr. 10-30 nach dem vorgelegten Plane unter Beachtung der Vorschriften der zur Zeit geltenden
 Baupolizei-Verordnung und unter den nachstehenden besonderen Bedingungen ein

Kohnhausgruppe bestehend aus 11 Einfamilienhäusern
 zu erbauen.

1. Die Revisionsvermerke in den Bauunterlagen sind zu beachten.
2. Vor Beginn der Bauarbeiten ist die Angabe der Baufluchtlinie zu beantragen.
3. Falls der Bürgersteig zu Zwecken der Bauausführung (Aufstellen von Gerüsten, Lagerung von Baumaterialien u. s. w.) benutzt werden soll, ist vorher besondere Genehmigung zu beantragen.
4. Die im Bürgersteig stehenden Bäume sind zur Vermeidung einer Beschädigung während der Bauausführung mit Brettern dicht zu umkleiden.
5. Spätestens bis zur Abnahme des Rohbaues ist die Erlaubnis zur Ausführung der Entwässerungsanlage beim städtischen Tiefbauamte unter Vorlage der erforderlichen Pläne nachzusuchen.
6. ~~Das~~ Gebäude erhält die Nr. 10 12 14 16 18 20 22 } Jentzschplatz
24 26 28 30 Diese Nummer ~~ist~~ nach Fertigstellung des Gebäudes nach näherer Angabe der Polizeiverwaltung ordnungsmäßig anzubringen.

Recklinghausen, den 22. October 1919.

Die Bau-Polizeiverwaltung.
 Der HauptBürgermeister.

J. A.:

Empfangs-Bescheinigung.

Ausfertigung vorstehender Bauerlaubnis erhalten zu haben.

Ausschnitt aus dem Stadtplan





**Kreis Recklinghausen
Katasteramt**

Kurt-Schumacher-Allee 1
45657 Recklinghausen

**Auszug aus dem
Liegenschaftskataster**

Flurkarte NRW 1 : 500

Erstellt: 31.01.2022

Flurstück: 76

Flur: 447

Gemarkung: Recklinghausen

Gertrudisplatz 26, Recklinghausen



Maßstab 1 : 500



© Kreis Recklinghausen

Grundrisszeichnung
M. 1:100

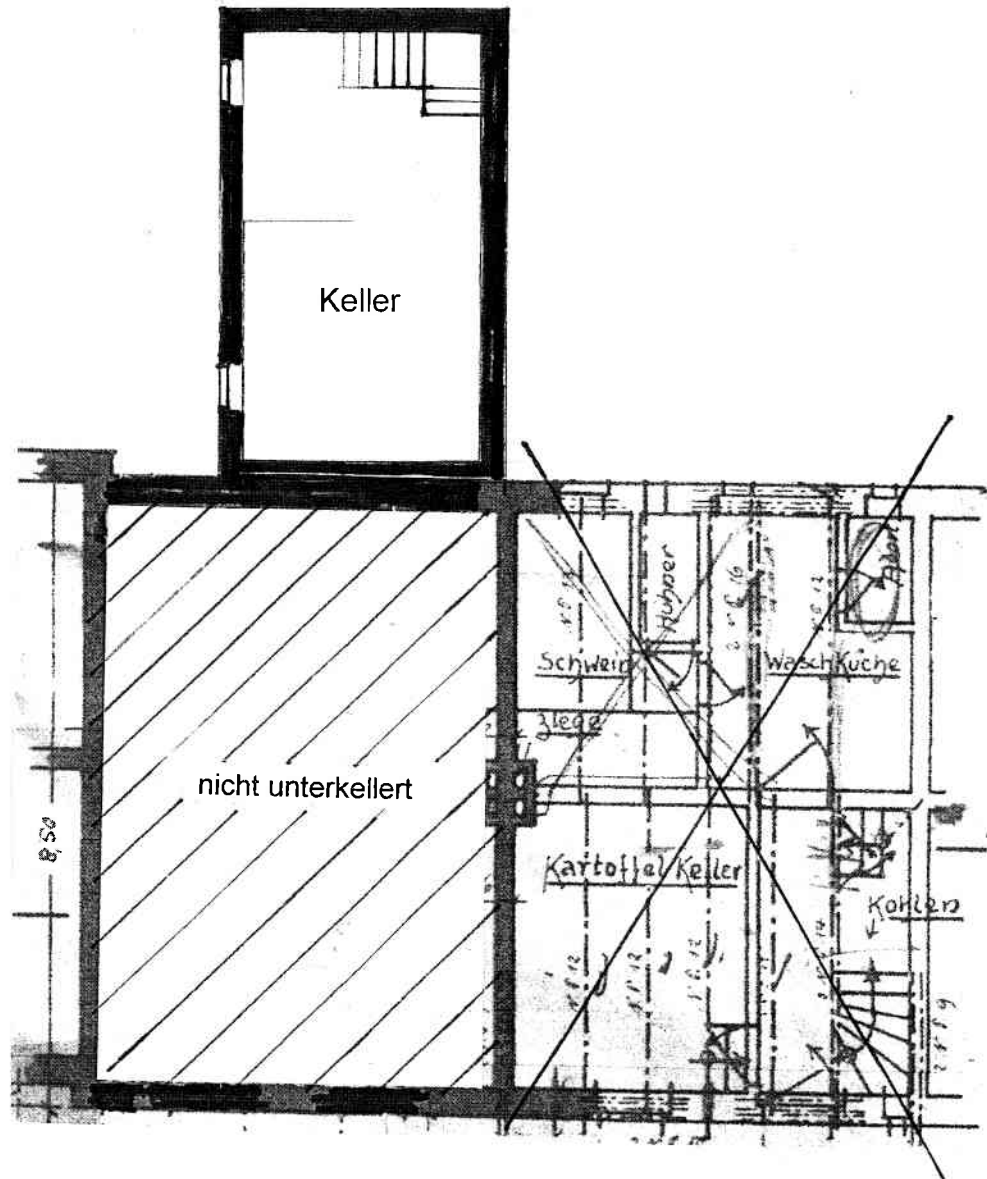

Grundrisszeichnung
M. 1:100

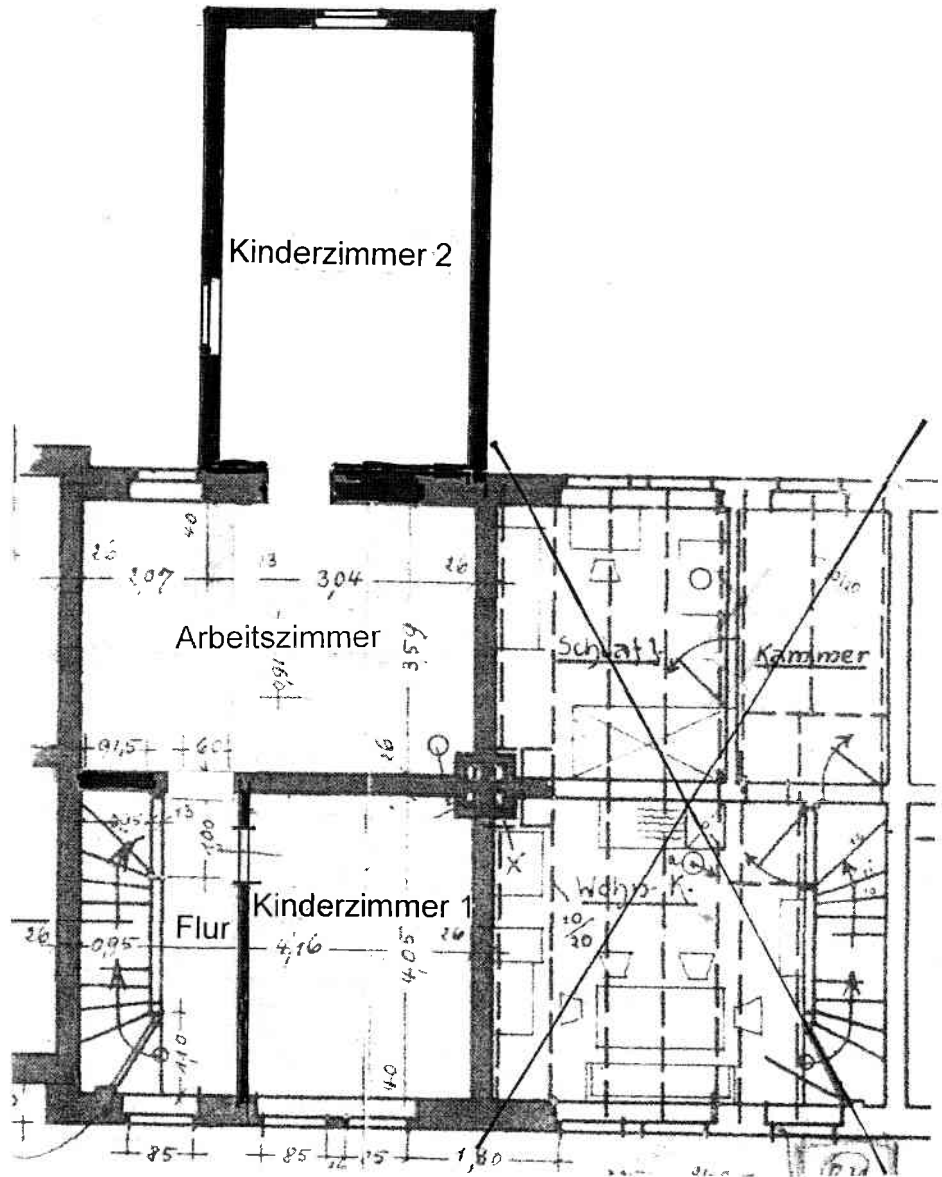

Grundrisszeichnung
M. 1:100

