

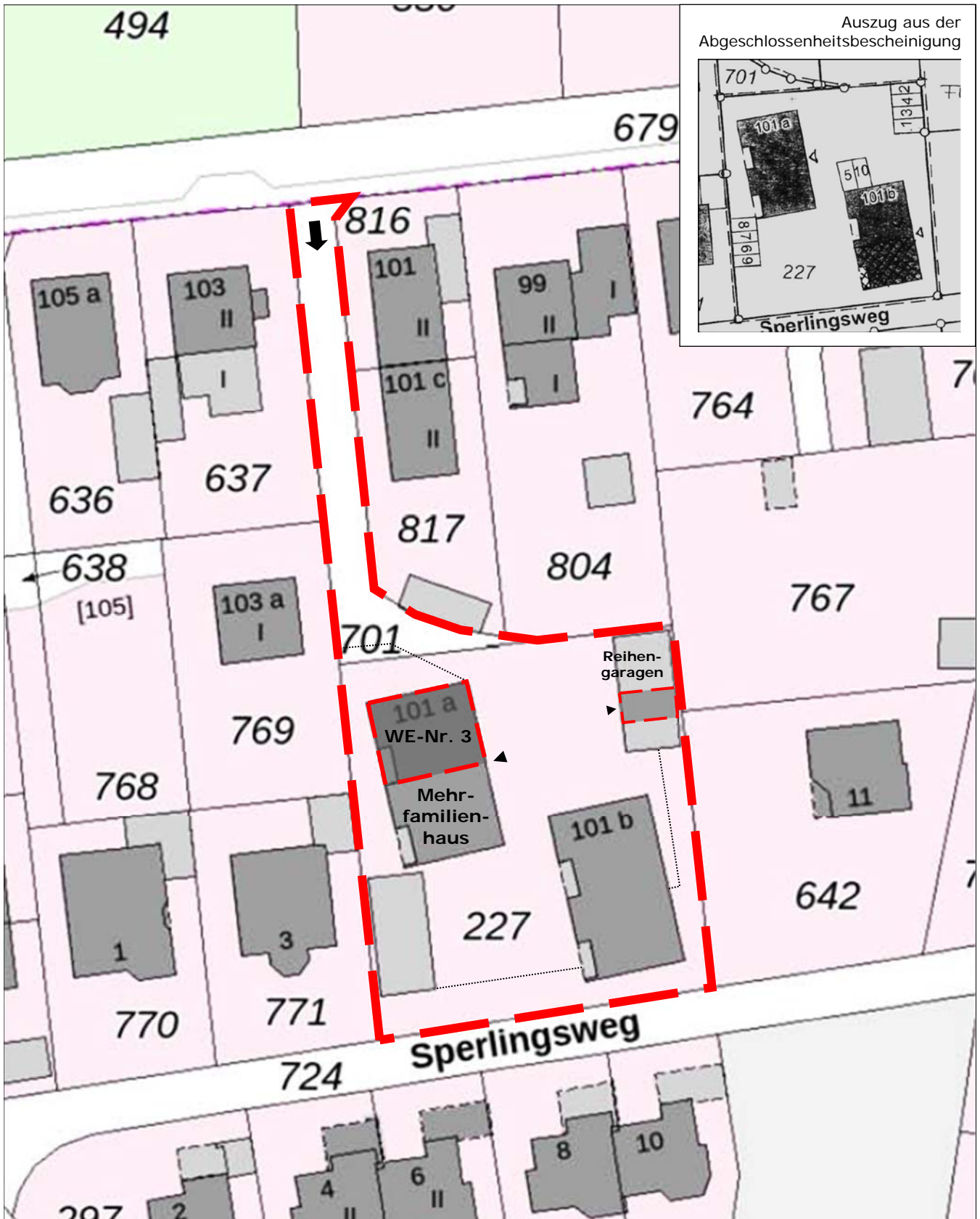

skizzenhaft ergänzte Vergrößerung des Liegenschaftskatasters
 Wohnungseigentum-Nr. 3



unveränderte Auszüge aus der Abgeschlossenheitsbescheinigung
 Wohnungseigentum-Nr. 3

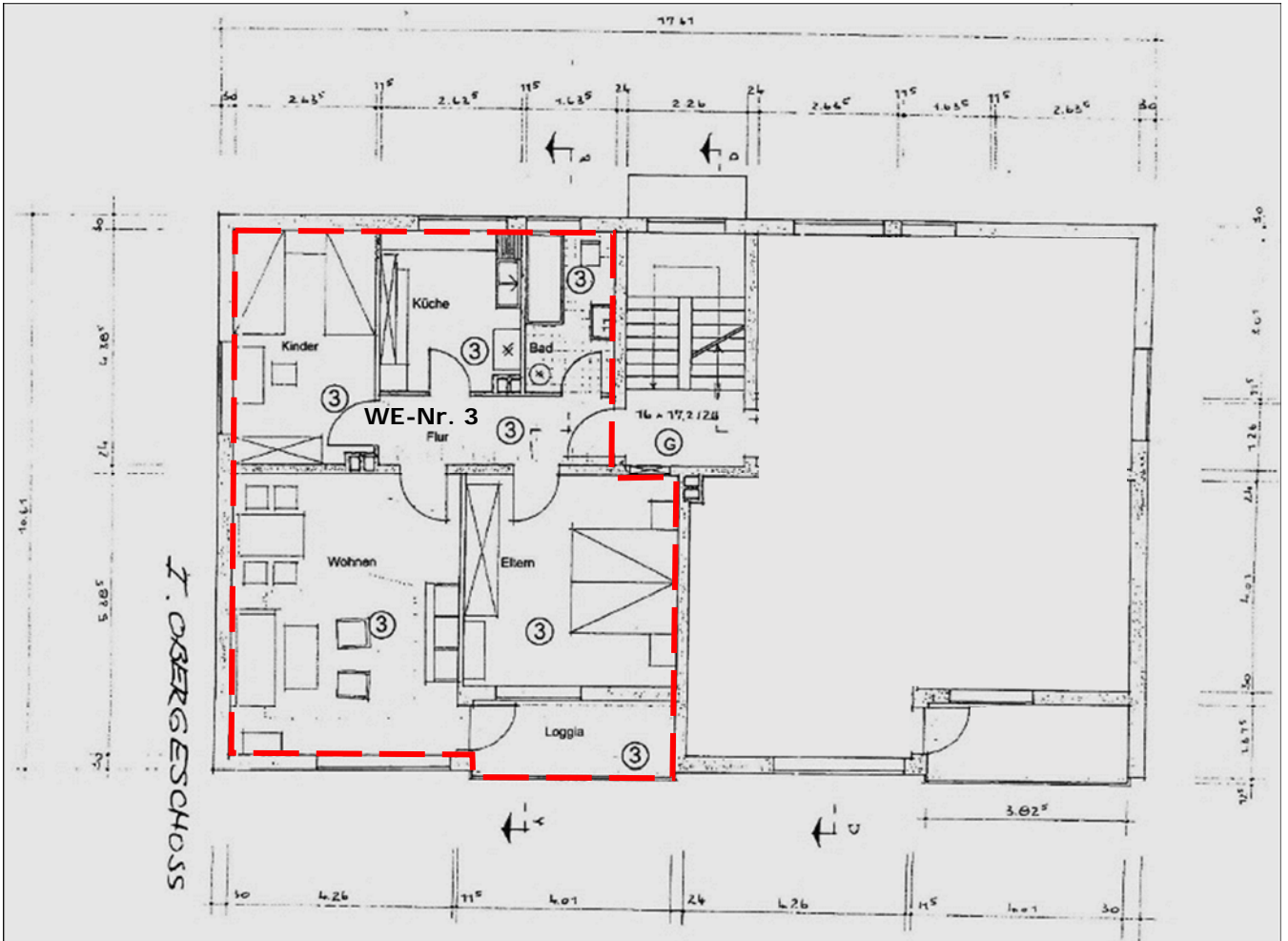

- Obergeschoss -

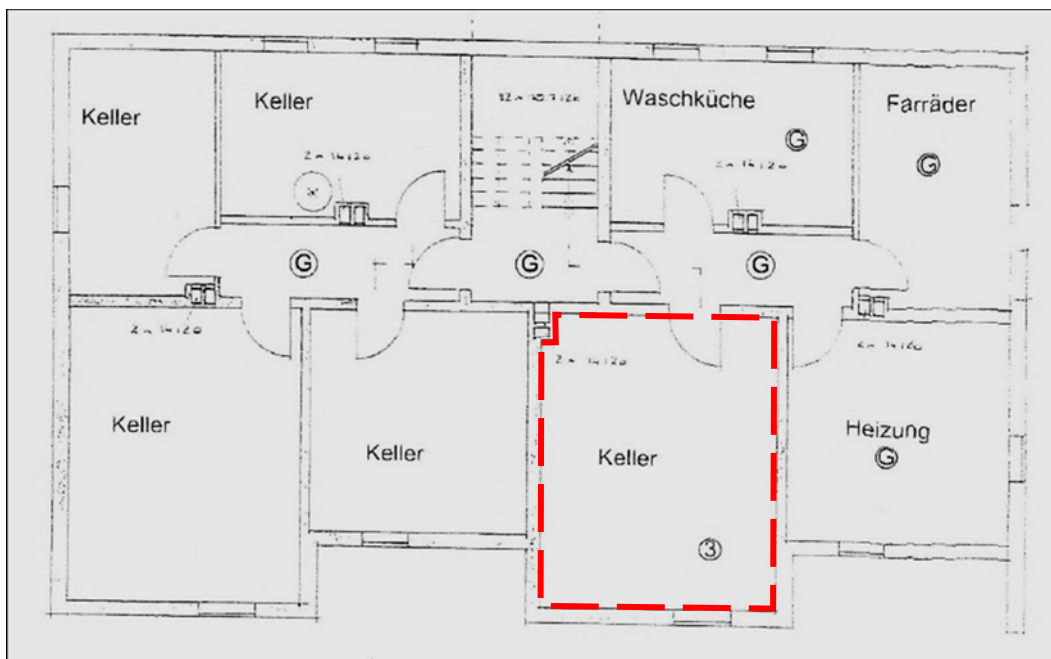

- Kellergeschoss -

unveränderte Auszüge aus der Bauakte
 Wohnungseigentum-Nr. 3

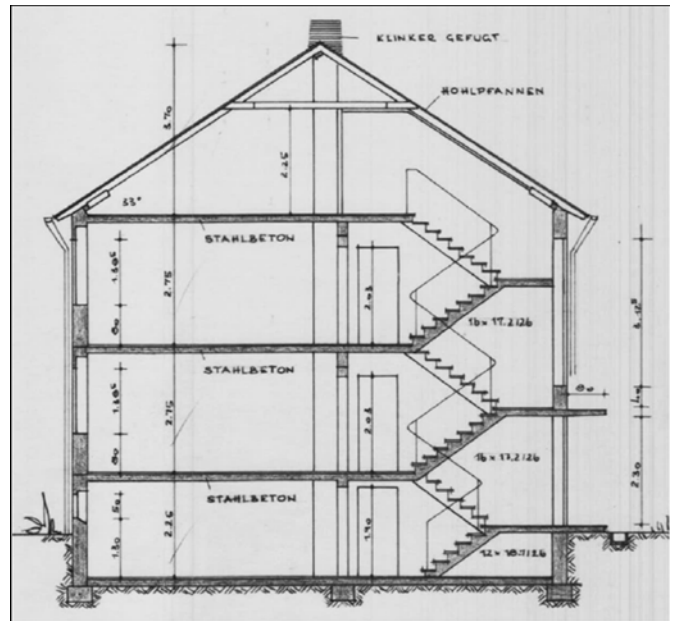
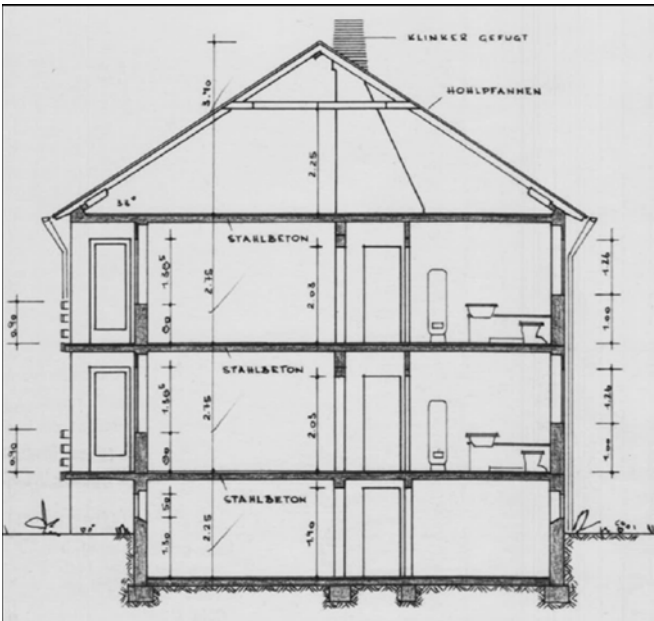

- Gebäudeschnitte -

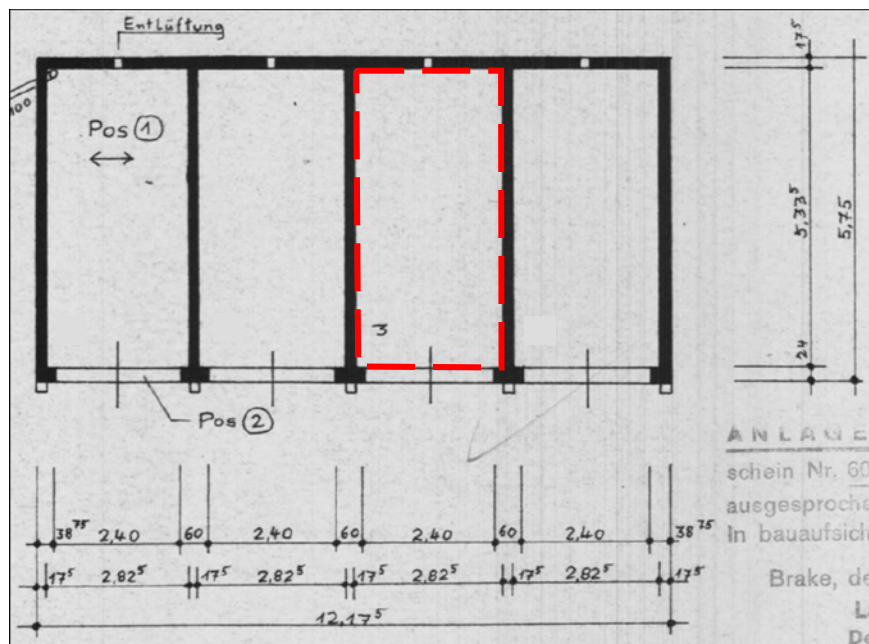

- Reihengarage -
 Grundriss, Schnitt

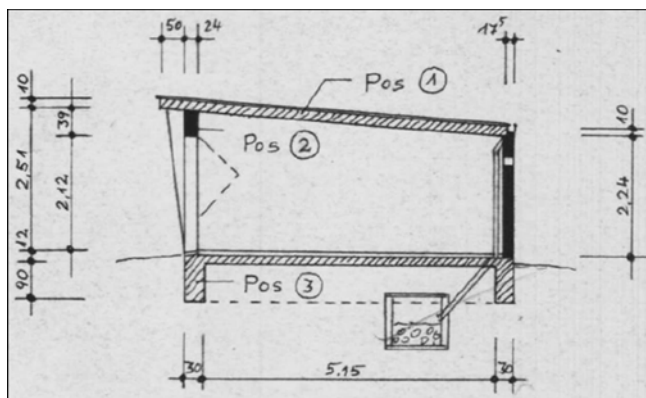



-1- Nordostansicht



-2- Südostansicht



-3- Südwestansicht



-4- Nordgiebel



-5- Teilansicht



-6- Hauseingang



-7- Kelleraußentreppe



-8- Flüssiggastank



-9- Reihengaragen



-10- privater Stichweg (Flurstück 701)



-11- „Dalbker Straße“



-12- Wohnzimmer



-13- Küche



-14- Duschbad



-15 - Duschbad



-16- Loggia



-17- Gaswandtherme



-18- Wohnungstür



-19- Treppe EG

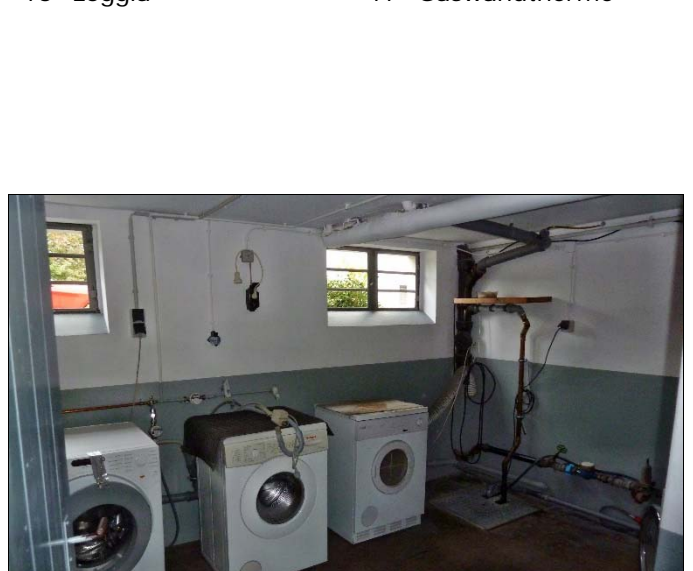

-20- Waschküche

----- Schadensbilder -----



-21-



-22-



-23-



-24-



-25-



-26-



-27-

Legende

- 21 offene Heizleitungen hinter Fußleiste
- 22 + 23 Feuchteschäden KG
- 24 + 25 Wandrisse KG
- 26 Bodenriss am Kellerausgang
- 27 Fassadenriss (Beispielfoto)