

Vorbemerkungen zur Internetversion der Gutachtenanlagen

Es handelt sich hier um die Internetversion der Gutachtenanlagen. Diese Version unterscheidet sich von den Originalgutachtenanlagen dadurch, dass lediglich die Anlage 4 enthalten ist.

Auf Grund des Umstandes, dass auch ein Schreibschutz elektronischer Dokumente keine abschließende Sicherheit darstellt, wird für die authentische Wiedergabe der vorliegenden Gutachtenanlage in elektronischer Form sowie als Ausdruck, keine Haftung übernommen.

Das vollständige Gutachten können Sie nach telefonischer Rücksprache auf der Geschäftsstelle des Amtsgerichts Bottrop, Droste-Hülshoff-Platz 5, 46236 Bottrop, Telefon: 02041/77997-0, einsehen.

Anlage 4.2: Innenaufnahmen – Teil 1



Bild 15: Diele der Wohneinheit im Erdgeschoss



Bild 16: Bad der Wohneinheit im Erdgeschoss



Bild 17: wie vor

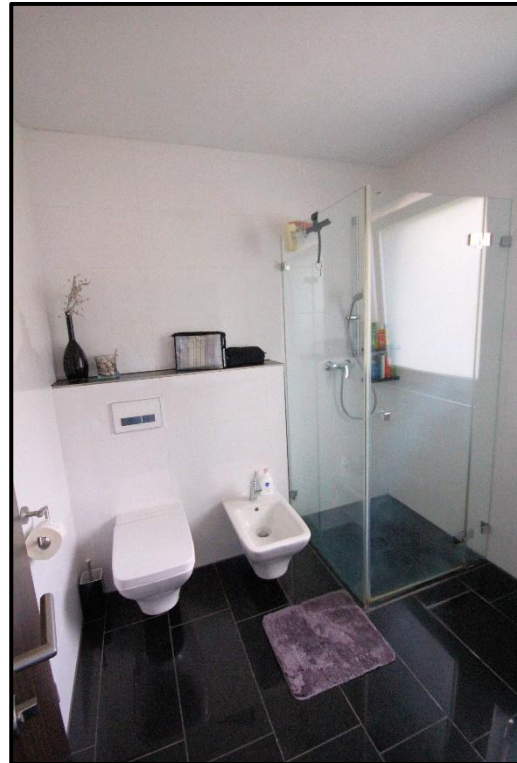

Bild 18: Kamin im Esszimmer der Wohneinheit im Erdgeschoss



Bild 19: nachträglich angebautes Wohnzimmer der Wohneinheit im Erdgeschoss



Bild 20: wie vor



Bild 21: Küche der Wohneinheit im Erdgeschoss



Bild 22: Treppenhaus im Dachgeschoss



Bild 23: Diele der Wohneinheit im
Dachgeschoss

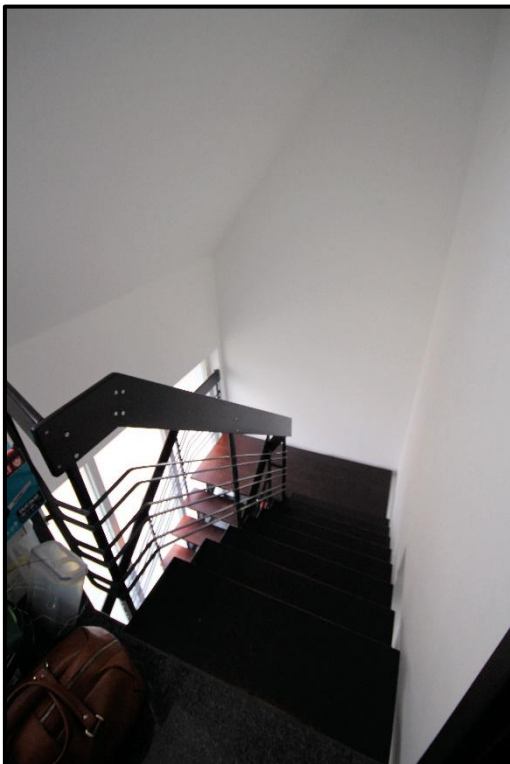

Bild 24: Bad der Wohneinheit im Dachgeschoss

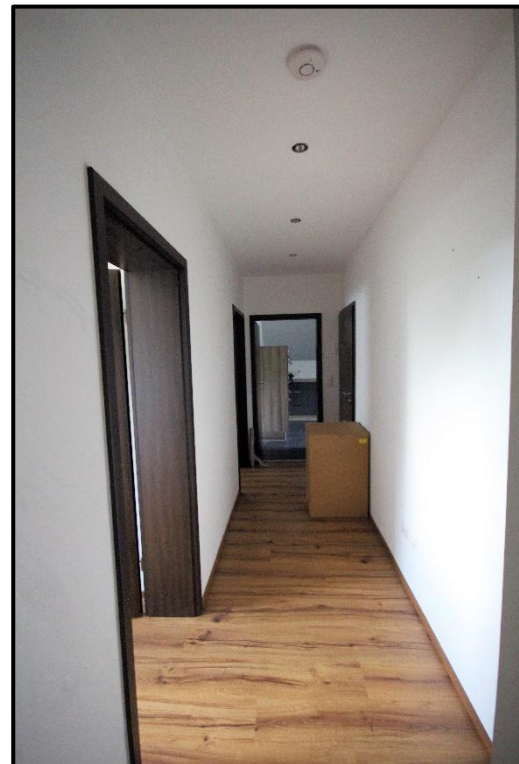

Bild 25: wie vor



Bild 26: Schlafzimmer der Wohneinheit im Dachgeschoss



Bild 27: wie vor



Bild 28: Gastraum der Wohneinheit im
Dachgeschoss



Bild 29: wie vor



Bild 30: Küche der Wohneinheit im Dachgeschoss



Bild 31: wie vor

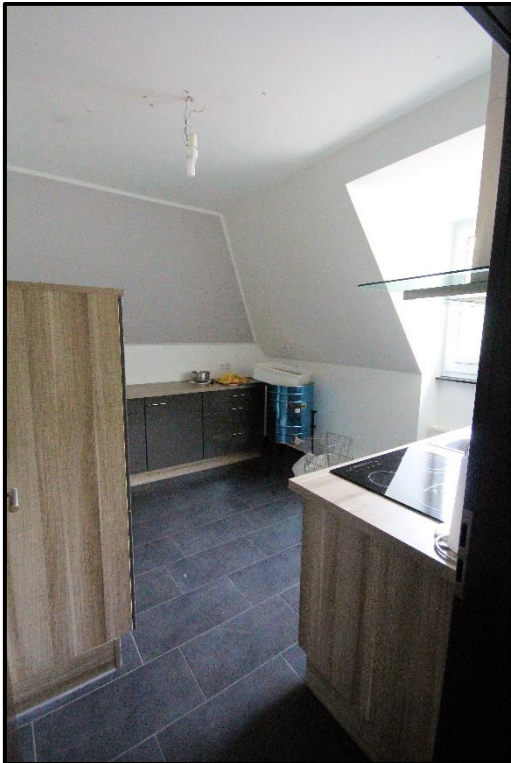

Bild 32: wie vor

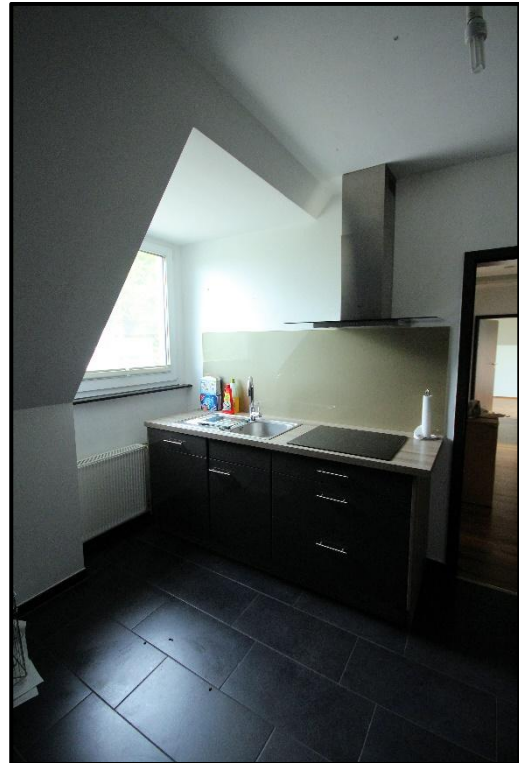

Bild 33: Hobbyraum der Wohneinheit im Dachgeschoss



Bild 34: wie vor



Bild 35: Dachterrasse der Wohneinheit im Dachgeschoss



Bild 36: wie vor



Bild 37: Treppe zum Spitzboden

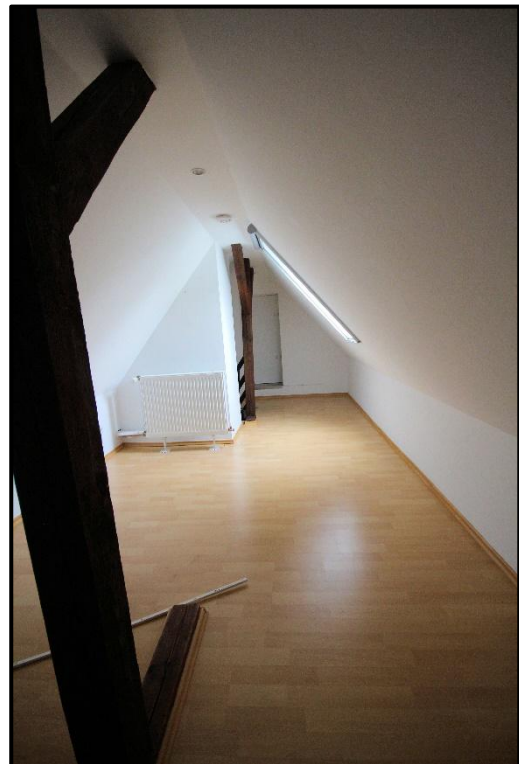

Bild 38: Spitzbodenraum