

I ANLAGEN

1 Fotodokumentation

1.1 Ansicht von der Straße „Jahnstraße“ (Nordwestansicht)



1.2 Nordansicht Wohnhaus



1.3 Gartenterrasse, Südfassade mit Restarbeiten (Anstrich)



1.4 Austrittspodest; Kelleraußentreppe (Restarbeiten)



1.5 Ansicht Garage (Restarbeiten)



1.6 Garten



1.7 Gartenterrasse; Innenansicht Garage

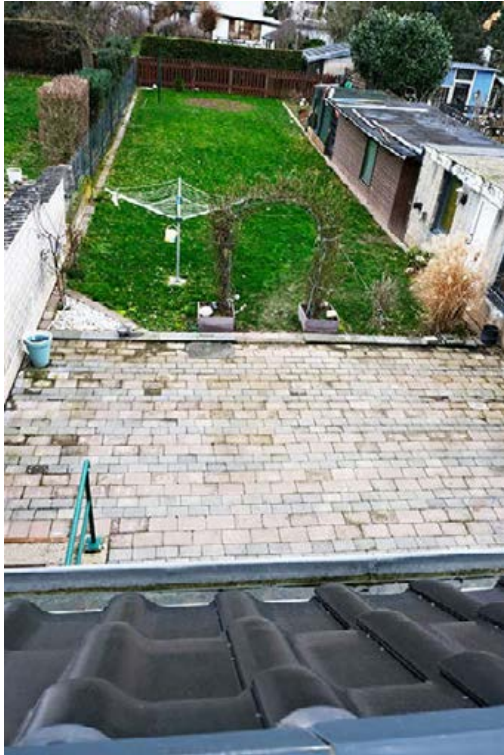

1.8 Rückseite Wohnhaus, Westgiebel mit Restarbeiten



1.9 Kellertreppe; Innentreppe ins Dachgeschoss



1.10 Dachspeicher (ungenehmigt ausgebaut); Raumspartreppe

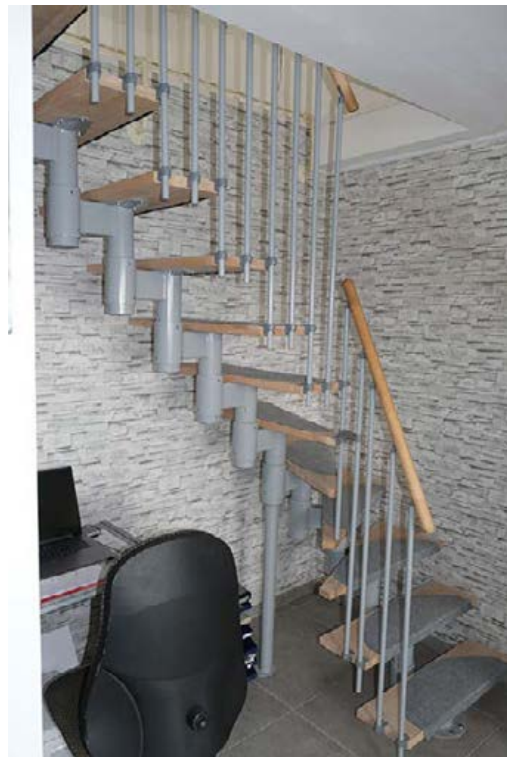

1.11 Badezimmer Erdgeschoss; Dachgeschoss



1.12 Restarbeiten Kellerabgang Diele Erdgeschoss; Heizungsanlage



2 Zeichnungen und Pläne

2.1 Grundriss Kellergeschoss

(Quelle: Bauakte; Aufteilung zwischenzeitlich verändert!)

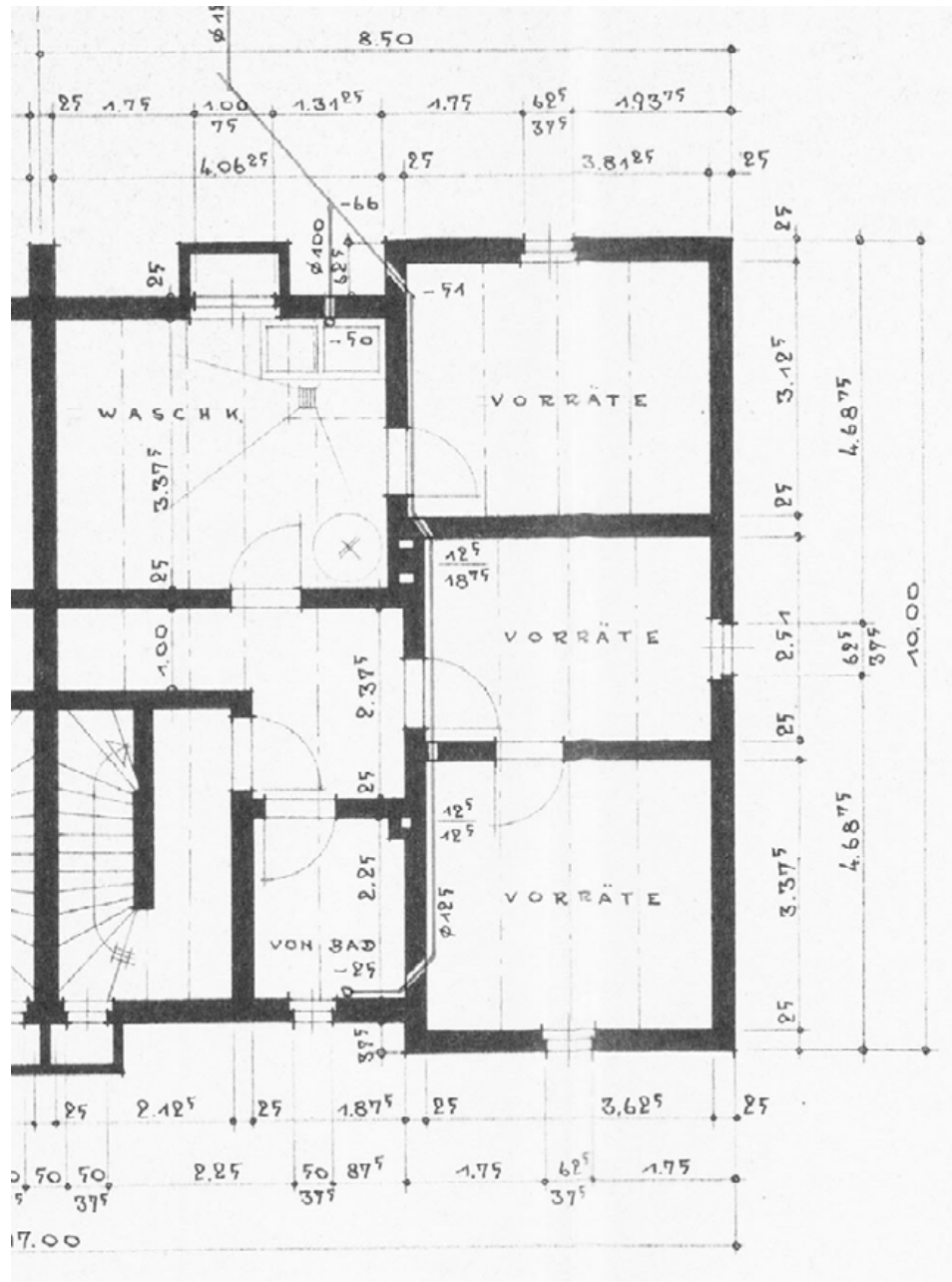

2.2 Grundriss Erdgeschoss

(Quelle: Bauakte; Aufteilung zwischenzeitlich verändert!)

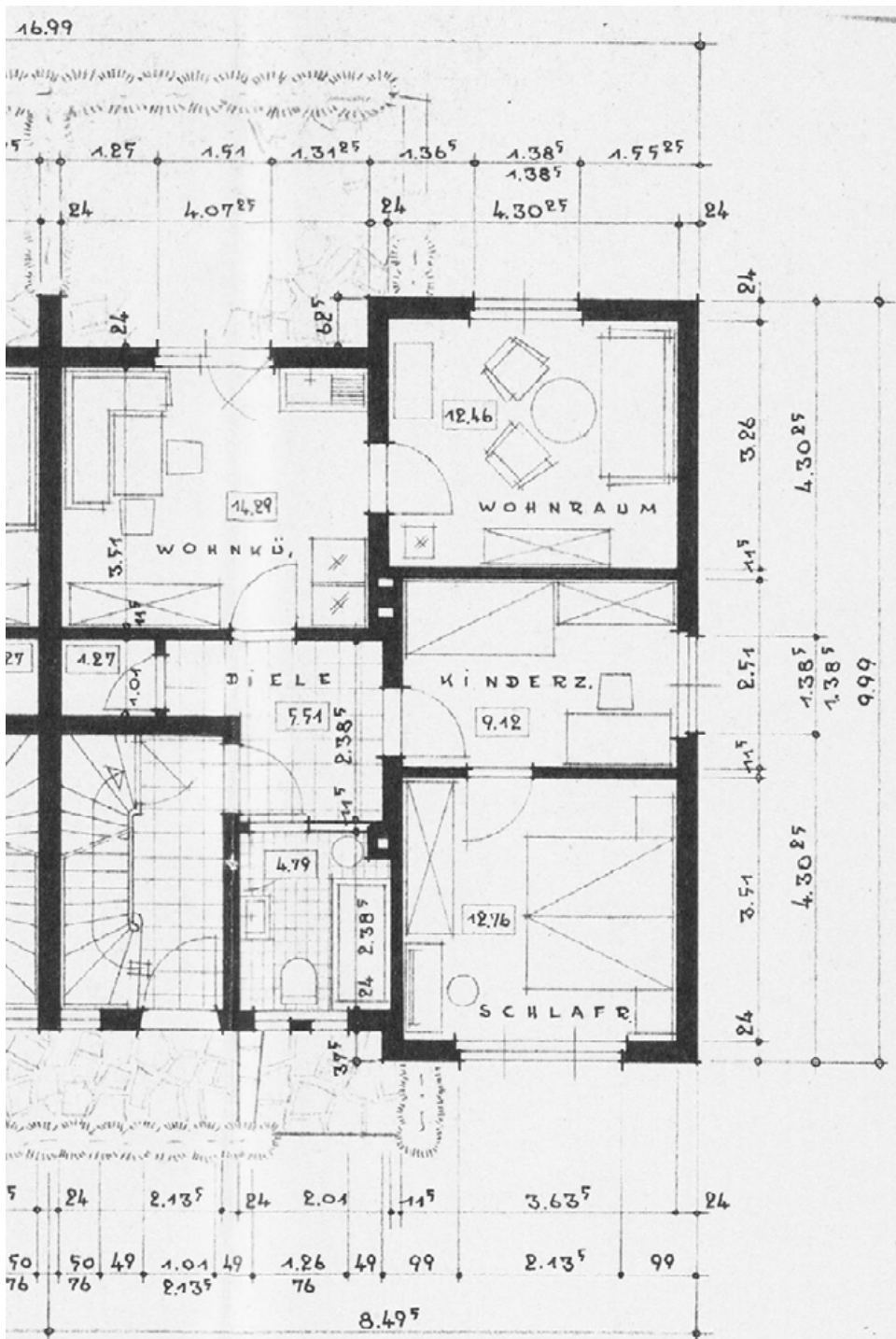

2.3 Grundriss Dachgeschoss

(Quelle: Bauakte; Aufteilung zwischenzeitlich verändert!)

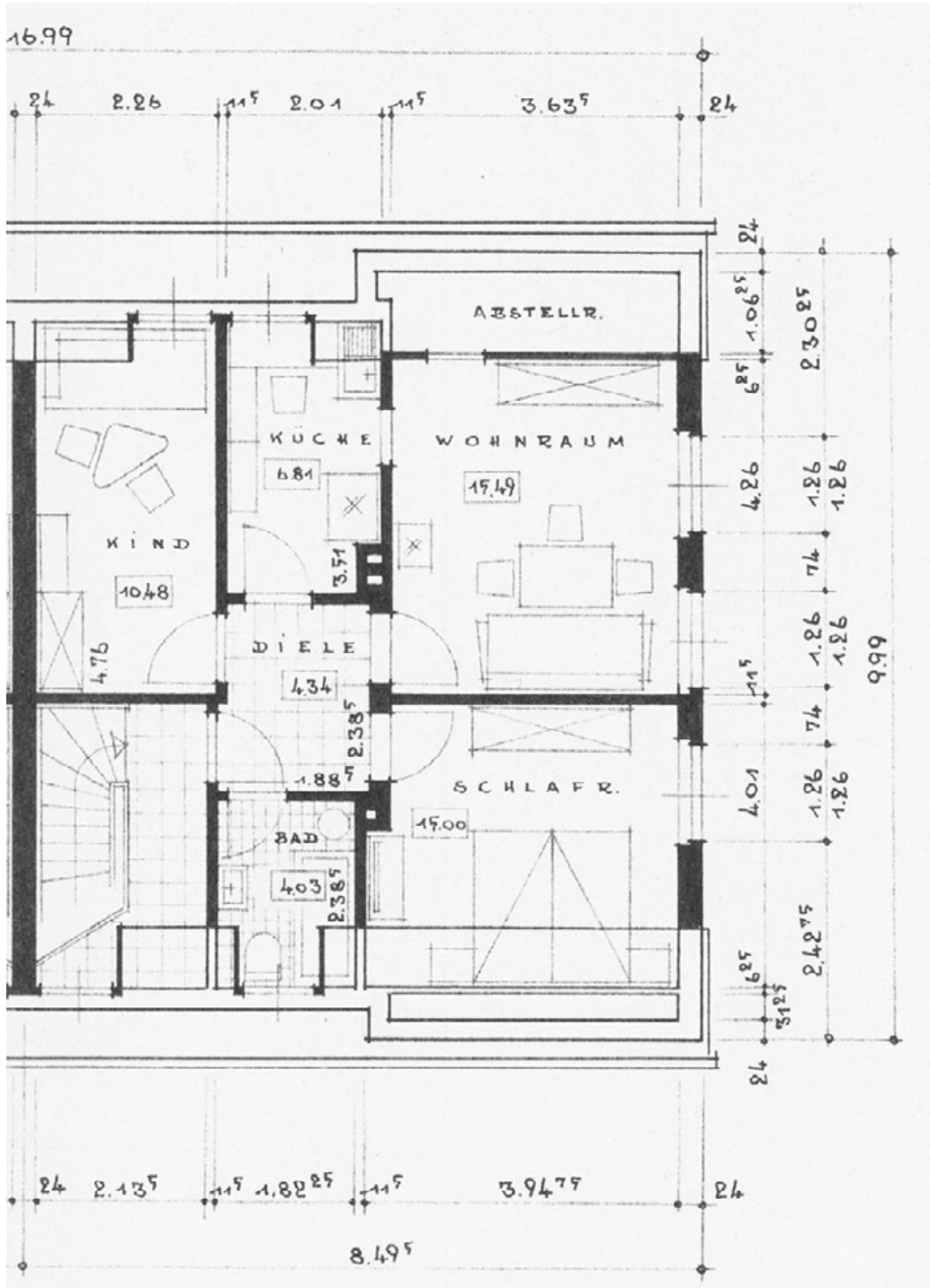

2.4 Gebäudeschnitt

(Quelle: Bauakte; Aufteilung zwischenzeitlich verändert!)

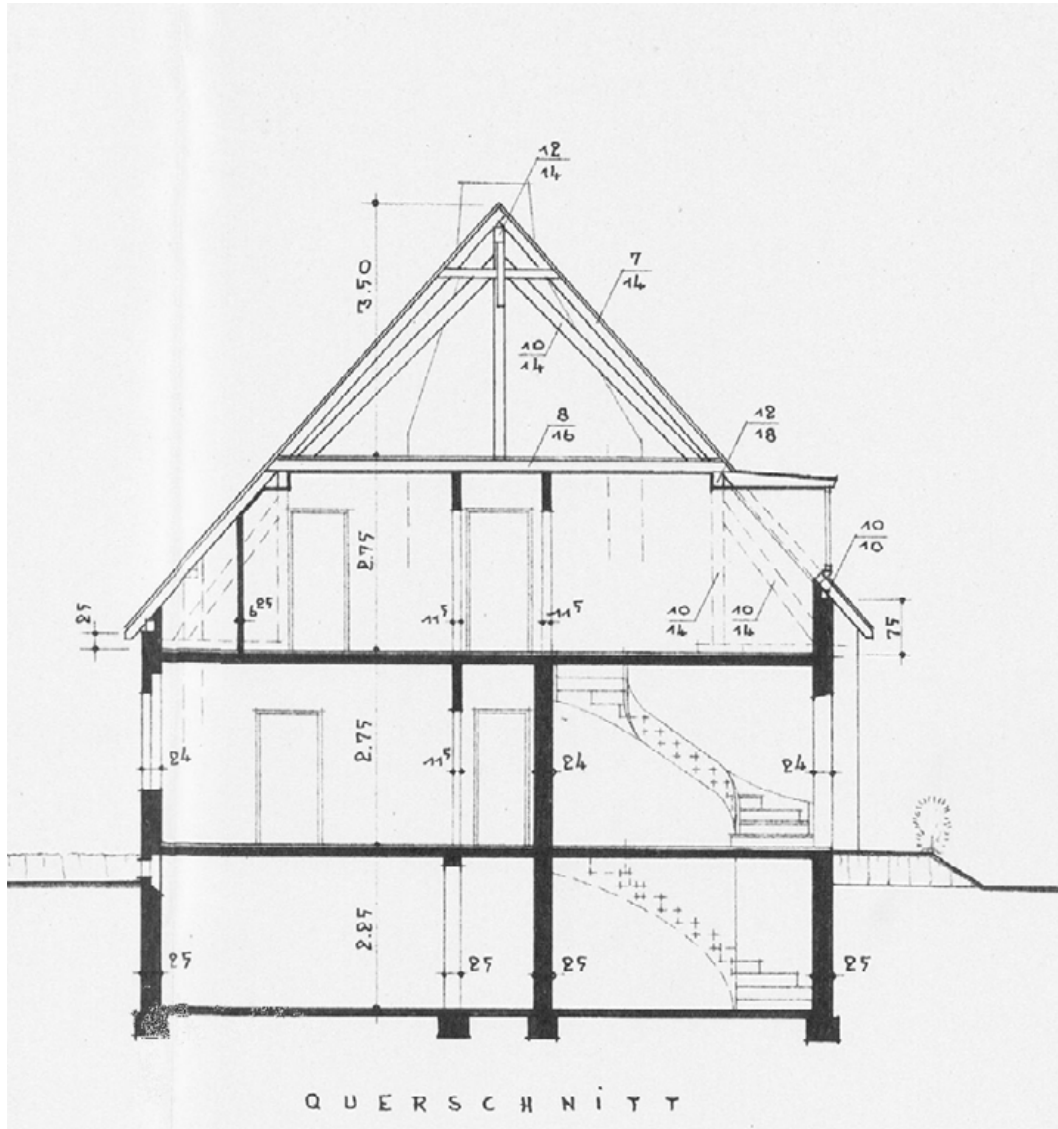

2.5 Katasterplan (Unmaßstäblich)

