

Anlage Bilder

Objekt: Einfamilien-Wohnhaus, Mittelstraße 30, 32689 Kalletal

Aktenzeichen: 13 K 36/25

Sachverständiger: Detlef Korf, finanz-domicil-Verm. GmbH & Co.KG, Krankenhäuser Str. 11, 31737 Rinteln, Tel.:05751/9668-0, Fax:05751/9668-66, E-Mail:korf@finanz-domicil.de

Bild: 1 / 12

Hausrückseite (Südansicht)



Bild: 2 / 12

Zuwegung zur Terrasse mit Mietgastank
(grenzüberschreitend auf Nachbargrundstück
aufgestellt)



Anlage Bilder

Objekt: Einfamilien-Wohnhaus, Mittelstraße 30, 32689 Kalletal

Aktenzeichen: 13 K 36/25

Sachverständiger: Detlef Korf, finanz-domicil-Verm. GmbH & Co.KG, Krankenhäuser Str. 11, 31737 Rinteln, Tel.:05751/9668-0, Fax:05751/9668-66, E-Mail:korf@finanz-domicil.de

Bild: 3 / 12

Hauseingangstür (Holz) mit Glasausschnitt



Bild: 4 / 12

Hauseingangsbereich mit Flur und eingeschalteter Treppe zum Obergeschoss

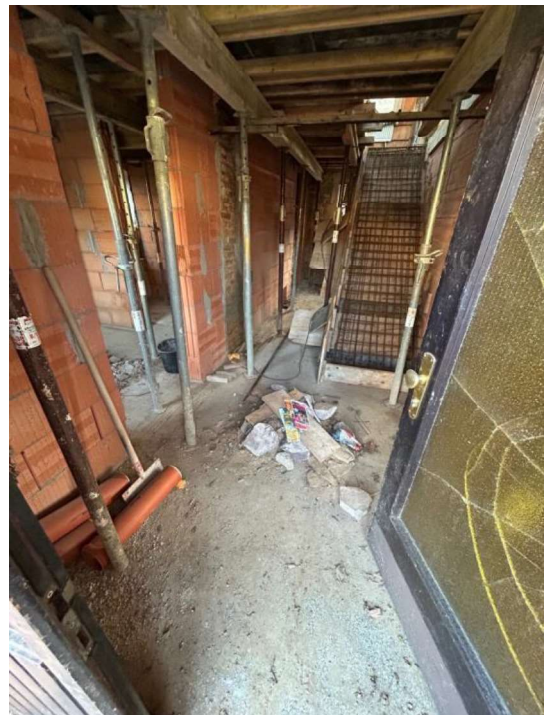

Anlage Bilder

Objekt: Einfamilien-Wohnhaus, Mittelstraße 30, 32689 Kalletal

Aktenzeichen: 13 K 36/25

Sachverständiger: Detlef Korf, finanz-domicil-Verm. GmbH & Co.KG, Krankenhäuser Str. 11, 31737 Rinteln, Tel.:05751/9668-0, Fax:05751/9668-66, E-Mail:korf@finanz-domicil.de

Bild: 5 / 12
EG - Essen



Bild: 6 / 12
EG - Wohnen



Anlage Bilder

Objekt: Einfamilien-Wohnhaus, Mittelstraße 30, 32689 Kalletal

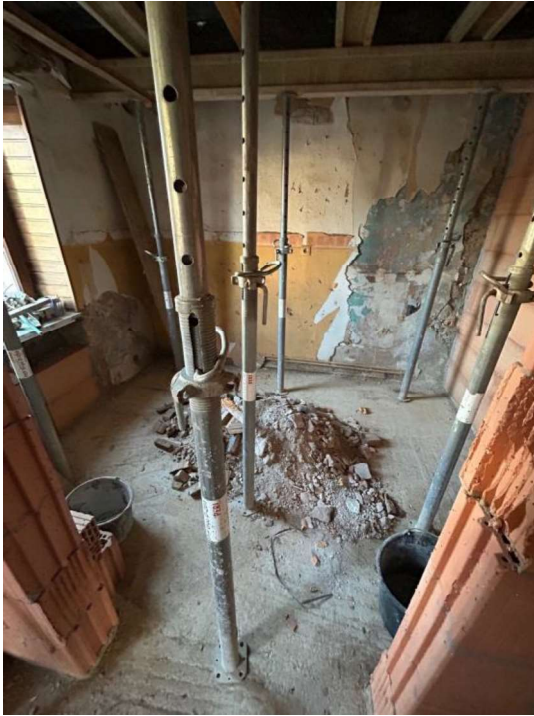
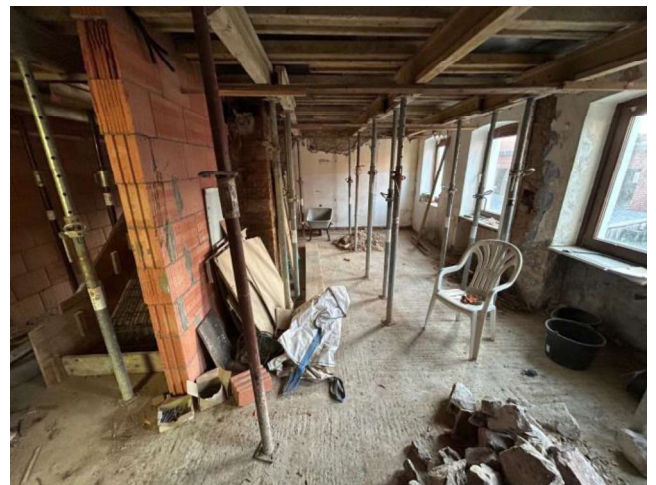
Aktenzeichen: 13 K 36/25

Sachverständiger: Detlef Korf, finanz-domicil-Verm. GmbH & Co.KG, Krankenhäuser Str. 11, 31737 Rinteln, Tel.:05751/9668-0, Fax:05751/9668-66, E-Mail:korf@finanz-domicil.de

Bild: 7 / 12

Ober-/Dachgeschoss ohne Zwischendecke und unvollständiger Holzbalkenlage



Bild: 8 / 12

Ober-/Dachgeschoss ohne Zwischendecke und unvollständiger Holzbalkenlage

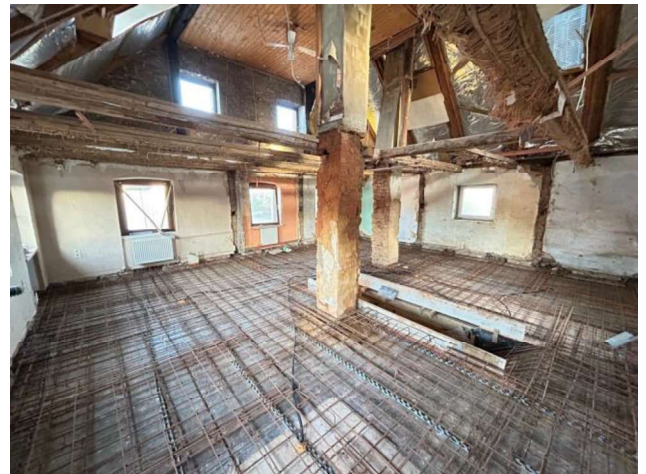

Anlage Bilder

Objekt: Einfamilien-Wohnhaus, Mittelstraße 30, 32689 Kalletal

Aktenzeichen: 13 K 36/25

Sachverständiger: Detlef Korf, finanz-domicil-Verm. GmbH & Co.KG, Krankenhäuser Str. 11, 31737 Rinteln, Tel.:05751/9668-0, Fax:05751/9668-66, E-Mail:korf@finanz-domicil.de

Bild: 9 / 12

Kellerraum mit der Gas-Heizungstherme



Bild: 10 / 12

Kellerraum mit dem Stromanschluss

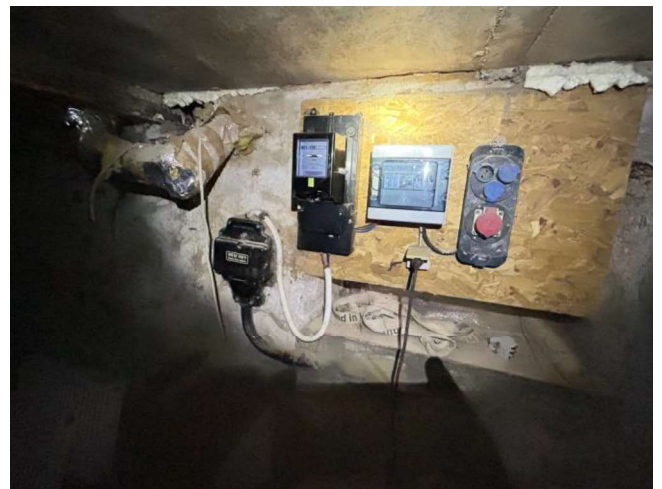

Anlage Bilder

Objekt: Einfamilien-Wohnhaus, Mittelstraße 30, 32689 Kalletal

Aktenzeichen: 13 K 36/25

Sachverständiger: Detlef Korf, finanz-domicil-Verm. GmbH & Co.KG, Krankenhäuser Str. 11, 31737 Rinteln, Tel.:05751/9668-0, Fax:05751/9668-66, E-Mail:korf@finanz-domicil.de

Bild: 11 / 12
Kellertreppe



Bild: 12 / 12

Ackerland- Flurstück 89 mit roter Grenzmarkierung (südöstlicher Grenzpunkt) - ohne sichtbare räumliche Abtrennung zu den angrenzenden Flurstücken

