

Dr.-Ing. Björn Haack

Industriestraße 2
53359 Rheinbach

Tel.: 02226/8240770
Fax: 02226/8240771

www.svb-haack.de
info@svb-haack.de

VERKEHRSWERTGUTACHTEN (Fotodatei)

Von der Industrie- und Handelskammer Bonn/Rhein-Sieg öffentlich bestellter und vereidigter Sachverständiger für die Bewertung von bebauten und unbebauten Grundstücken

Bewertungsobjekt:	**Grundstücke mit Wohnhaus (Restbebauung)**
Adresse:	**Heisterbacher Straße 203 53639 Königswinter**
Auftraggeber:	**Amtsgericht Königswinter Abteilung 008 53639 Königswinter**
Aktenzeichen:	**008 K 10/25**
Qualitäts- und Wertermittlungsstichtag:	**06. Mai 2026**
Verkehrswert:	**200.000 EUR**



Diese Datei enthält ohne Deckblatt 2 Seiten.

Fotos

Blick in die Heisterbacher Straße



Blick in die Heisterbacher Straße



Blick in die Heisterbacher Straße



Zufahrt zum Bewertungsobjekt



Blick in die Heisterbacher Straße



Straßenseitige Ansicht



Straßenseitige Ansicht



Seitliche Ansicht



freigelegter Bereich



freigelegter Bereich mit Sicherung

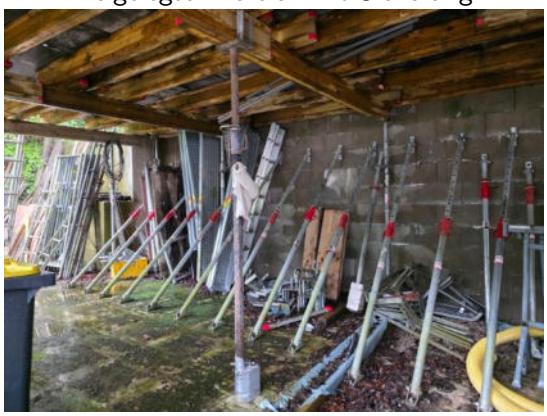

freigelegter Bereich



rückwärtiger Grundstücksbereich



rückwärtiger Grundstücksbereich



Rheinbach, 22. Mai 2026

Fotodatei des Gutachtens ohne Unterschrift

Sachverständigenbüro für Immobilienbewertung
Dr.-Ing. Björn Haack

Industriestraße 2
53359 Rheinbach

Tel.: 02226/8240770
Fax: 02226/8240771

www.svb-haack.de
info@svb-haack.de