



Foto Nr. 1: Straßenfassade Königsberger Straße / Liboriusstraße



Foto Nr. 2: Hauseingang, Königsberger Straße 36 a / Teileigentum Nr. 13



Foto Nr. 3: Hauseingang, Königsberger Straße 36 b / Teileigentum Nr. 13



Foto Nr. 4: Hauseingang, Königsberger Straße 36



Foto Nr. 5: Hoffassade



Foto Nr. 6: Gartenanlage



Foto Nr. 7: Gemeinschaftstreppe, Hauseingang



Foto Nr. 8: Gemeinschaftstreppe, Erdgeschoss

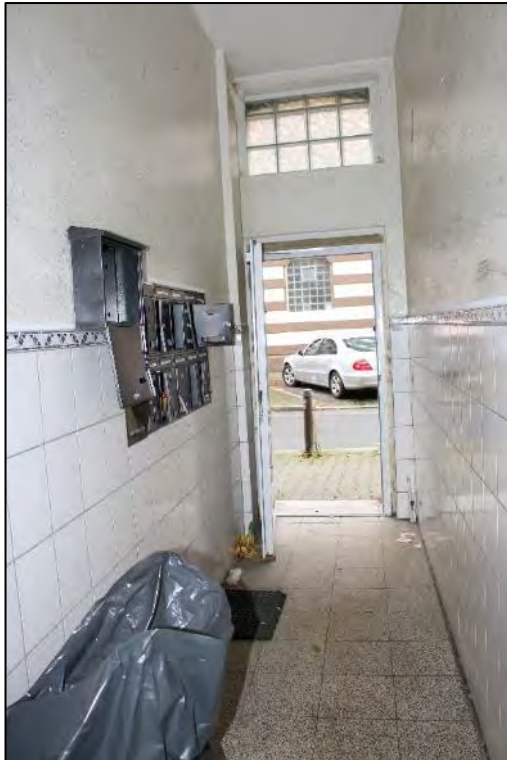

Foto Nr. 9: Treppe zum Kellergeschoss



Foto Nr. 10: Kellergeschoss, Kellerraum



Foto Nr. 11: Kellergeschoss, Kellerraum



Foto Nr. 12: Kellergeschoss, Kellerraum, Bierkeller



Foto Nr. 13: Kellergeschoss, Heizungsraum



Foto Nr. 14: Kellergeschoss, Gashausanschluss



Foto Nr. 15: Kellergeschoss, Waschküche / Kelleraußeneingang



Foto Nr. 16: Kellergeschoss, Kellerraum



Foto Nr. 17: Kellergeschoss, Kabelanschluss



Foto Nr. 18: Kellergeschoss, Stromhausanschluss / Sabotage



Foto Nr. 19: Kellergeschoss, Elektrounterverteilung



Foto Nr. 20: Teileigentum Nr. 13, Eingang Königsberger Straße 36 b, Diele



Foto Nr. 21: Teileigentum Nr. 13, Eingang Königsberger Straße 36 b, Diele

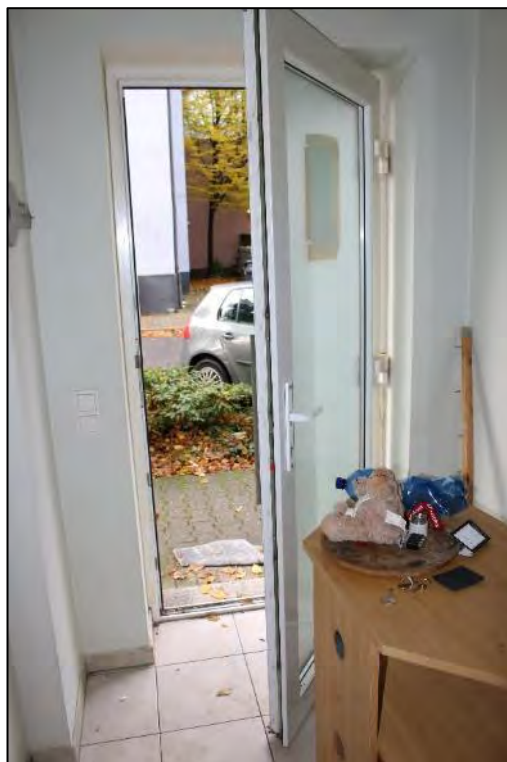

Foto Nr. 22: Teileigentum Nr. 13, Eingang Königsberger Straße 36 b, Bad



Foto Nr. 23: Teileigentum Nr. 13, Eingang Königsberger Straße 36 b, Bad



Foto Nr. 24: Teileigentum Nr. 13, Eingang Königsberger Straße 36 b, Schlafzimmer



Foto Nr. 25: Teileigentum Nr. 13, Eingang Königsberger Straße 36 b, Küche



Foto Nr. 26: Teileigentum Nr. 13, Eingang Königsberger Straße 36 b, Küche Schimmelbildung



Foto Nr. 27: Teileigentum Nr. 13, Eingang Königsberger Straße 36 b, Elektrounterverteilung



Foto Nr. 28: Teileigentum Nr. 13, Eingang Königsberger Straße 36 a, Eingang



Foto Nr. 29: Teileigentum Nr. 13, Eingang Königsberger Straße 36 a, Bad



Foto Nr. 30: Teileigentum Nr. 13, Eingang Königsberger Straße 36 a, Bad



Foto Nr. 31: Teileigentum Nr. 13, Eingang Königsberger Straße 36 a, Bad



Foto Nr. 32: Teileigentum Nr. 13, Eingang Königsberger Straße 36 a, Wohnzimmer



Foto Nr. 33: Teileigentum Nr. 13, Eingang Königsberger Straße 36 a, offene Küche



Foto Nr. 34: Teileigentum Nr. 13, Eingang Königsberger Straße 36 a, Schlafzimmer



Foto Nr. 35: Teileigentum Nr. 13, Eingang Königsberger Straße 36 a, Elektrounterverteilung



Foto Nr. 36: Gemeinschaftstreppehaus, Erdgeschoss



Foto Nr. 37: Gemeinschaftstreppehaus, Treppe zum 1. OG



Foto Nr. 38: 1. OG rechts, ETW Nr. 1, Eingang



Foto Nr. 39: 1. OG rechts, ETW Nr. 1, Elektrounterverteilung



Foto Nr. 40: 1. OG rechts, ETW Nr. 1, Küche / Feuchteschäden



Foto Nr. 41: 1. OG rechts, ETW Nr. 1, Kinderzimmer



Foto Nr. 42: 1. OG rechts, ETW Nr. 1, Schlafzimmer



Foto Nr. 43: 1. OG rechts, ETW Nr. 1, Bad



Foto Nr. 44: 1. OG rechts, ETW Nr. 1, Bad

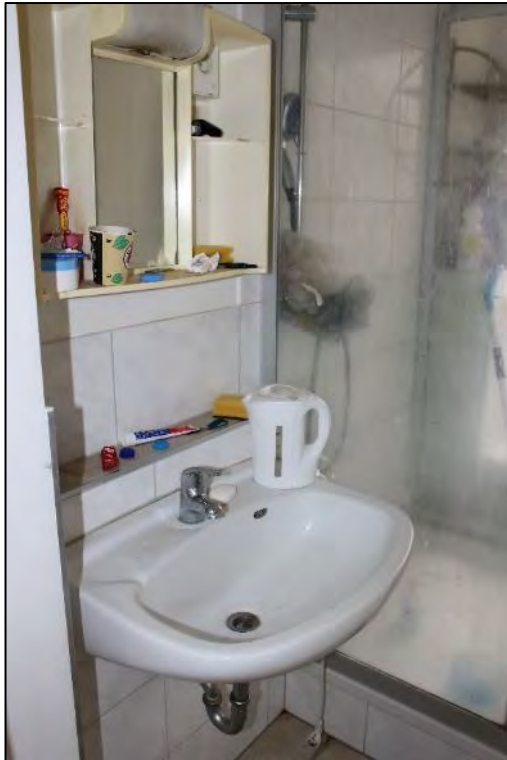

Foto Nr. 45: 1. OG rechts, ETW Nr. 1, Diele



Foto Nr. 46: 1. OG mittig, ETW Nr. 2, Eingang



Foto Nr. 47: 1. OG mittig, ETW Nr. 2, Diele



Foto Nr. 48: 1. OG mittig, ETW Nr. 2, Bad



Foto Nr. 49: 1. OG mittig, ETW Nr. 2, Bad



Foto Nr. 50: 1. OG mittig, ETW Nr. 2, Küche



Foto Nr. 51: 1. OG mittig, ETW Nr. 2, Wohnzimmer



Foto Nr. 52: 1. OG links, ETW Nr. 3, Eingang



Foto Nr. 53: 1. OG links, ETW Nr. 3, Diele



Foto Nr. 54: 1. OG links, ETW Nr. 3, Wohn- und Schlafraum



Foto Nr. 55: 1. OG links, ETW Nr. 3, Küche / Feuchteschäden



Foto Nr. 56: 1. OG links, ETW Nr. 3, Küche



Foto Nr. 57: 1. OG links, ETW Nr. 3, Bad



Foto Nr. 58: Gemeinschaftstreppe, Treppe zum 2. OG



Foto Nr. 59: 2. OG rechts, ETW Nr. 4, Eingang



Foto Nr. 60: 2. OG rechts, ETW Nr. 4, Elektrounterverteilung



Foto Nr. 61: 2. OG rechts, ETW Nr. 4, Diele



Foto Nr. 62: 2. OG rechts, ETW Nr. 4, Küche

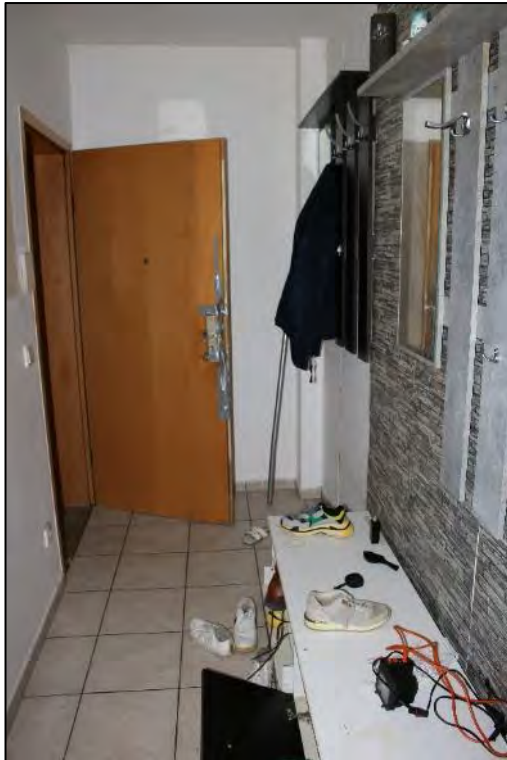

Foto Nr. 63: 2. OG rechts, ETW Nr. 4, Schlafzimmer



Foto Nr. 64: 2. OG rechts, ETW Nr. 4, Bad



Foto Nr. 65: 2. OG mittig, ETW Nr. 5, Eingang



Foto Nr. 66: 2. OG mittig, ETW Nr. 5, Elektrounterverteilung



Foto Nr. 67: 2. OG mittig, ETW Nr. 5, Diele



Foto Nr. 68: 2. OG mittig, ETW Nr. 5, Bad



Foto Nr. 69: 2. OG mittig, ETW Nr. 5, Bad



Foto Nr. 70: 2. OG mittig, ETW Nr. 5, Schlafen / Feuchteschäden



Foto Nr. 71: 2. OG mittig, ETW Nr. 5, Küche

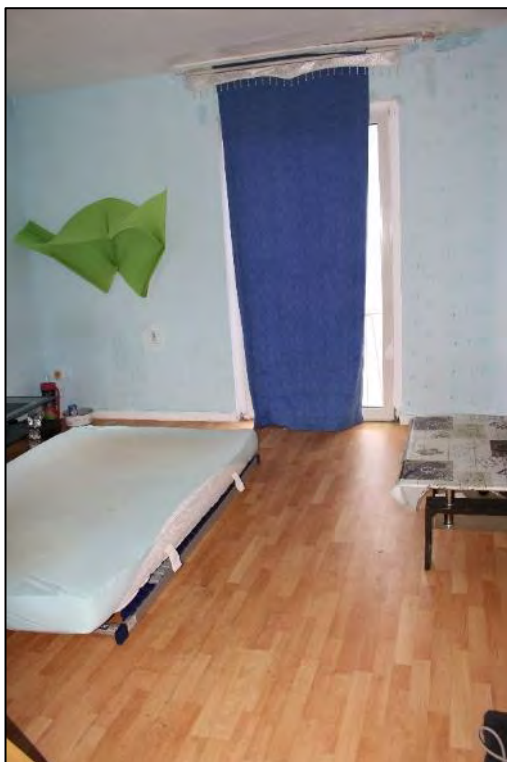

Foto Nr. 72: 2. OG links, ETW Nr. 6, Eingang



Foto Nr. 73: 2. OG links, ETW Nr. 6, Diele



Foto Nr. 74: 2. OG links, ETW Nr. 6, Diele / Feuchteschäden



Foto Nr. 75: 2. OG links, ETW Nr. 6, Elektrounterverteilung



Foto Nr. 76: 2. OG links, ETW Nr. 6, Wohn- und Schlafraum



Foto Nr. 77: 2. OG links, ETW Nr. 6, Küche



Foto Nr. 78: 2. OG links, ETW Nr. 6, Küche



Foto Nr. 79: 2. OG links, ETW Nr. 6, Bad



Foto Nr. 80: Gemeinschaftstreppehaus, Treppe zum 3. OG



Foto Nr. 81: 3. OG rechts, ETW Nr. 7, Eingang

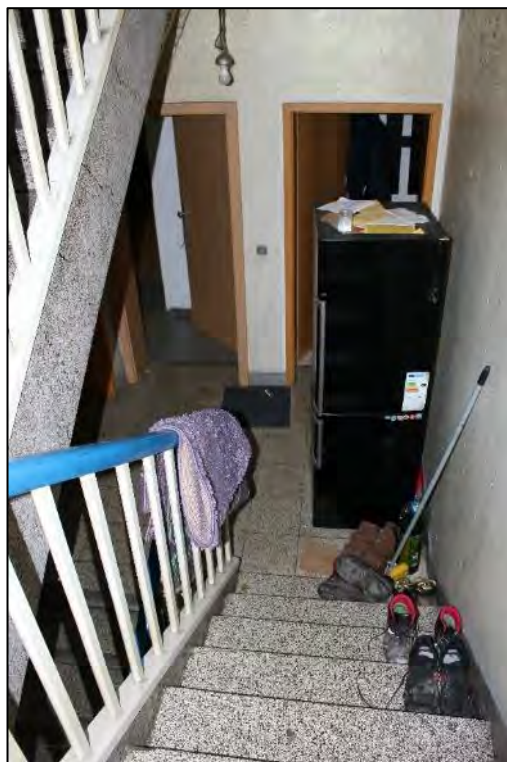

Foto Nr. 82: 3. OG rechts, ETW Nr. 7, Elektrounterverteilung



Foto Nr. 83: 3. OG rechts, ETW Nr. 7, Diele



Foto Nr. 84: 3. OG rechts, ETW Nr. 7, Diele / Feuchteschäden

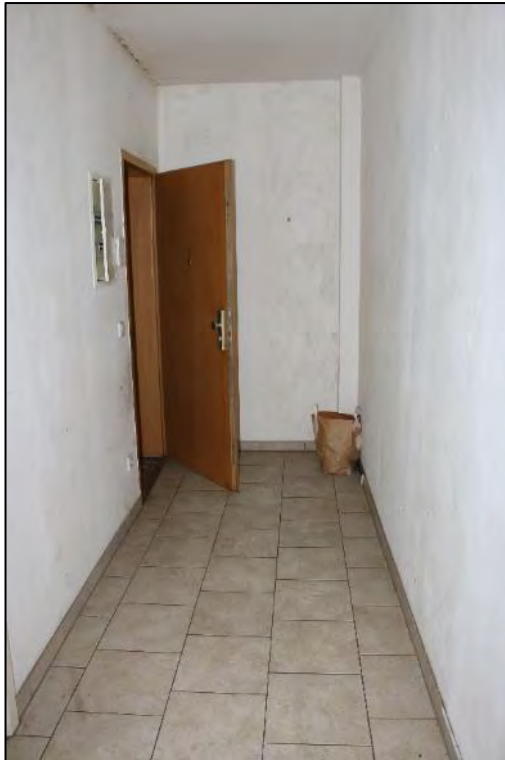

Foto Nr. 85: 3. OG rechts, ETW Nr. 7, Diele / Feuchteschäden



Foto Nr. 86: 3. OG rechts, ETW Nr. 7, Wohnzimmer / Feuchteschäden



Foto Nr. 87: 3. OG rechts, ETW Nr. 7, Küche / Feuchteschäden



Foto Nr. 88: 3. OG rechts, ETW Nr. 7, Küche



Foto Nr. 89: 3. OG rechts, ETW Nr. 7, Schlafen / Feuchteschäden



Foto Nr. 90: 3. OG rechts, ETW Nr. 7, Schlafen / Feuchteschäden



Foto Nr. 91: 3. OG rechts, ETW Nr. 7, Wohnzimmer / Feuchteschäden



Foto Nr. 92: 3. OG rechts, ETW Nr. 7, Bad / Feuchteschäden



Foto Nr. 93: 3. OG rechts, ETW Nr. 7, Bad / Feuchteschäden



Foto Nr. 94: 3. OG mittig, ETW Nr. 8, Eingang



Foto Nr. 95: 3. OG mittig, ETW Nr. 8, Diele



Foto Nr. 96: 3. OG mittig, ETW Nr. 8, Gaszähler

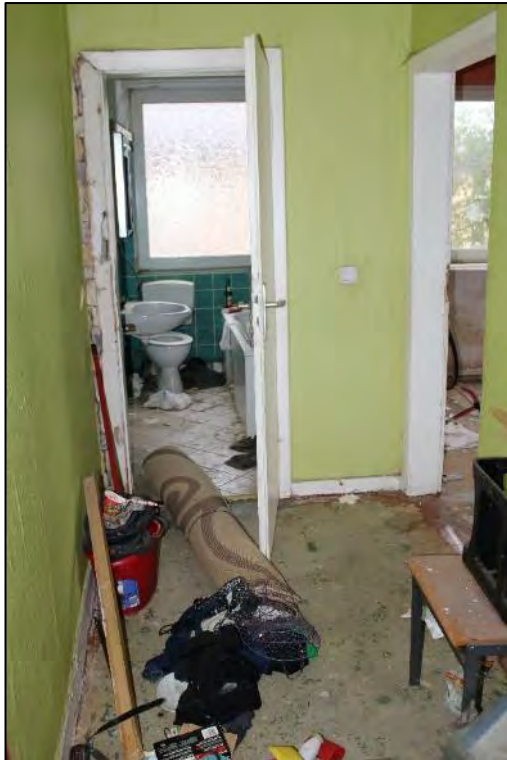
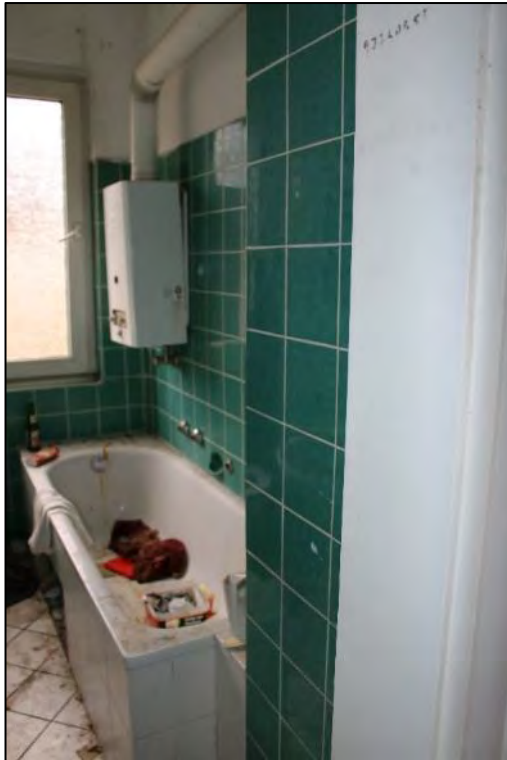

Foto Nr. 97: 3. OG mittig, ETW Nr. 8, Bad / Heizung



Foto Nr. 98: 3. OG mittig, ETW Nr. 8, Bad