

Hof - Anzettel

Erzn Bauschein Nr. 84  
vom 5. April 1934.  
gehörig.  
Geprüft: W.A.

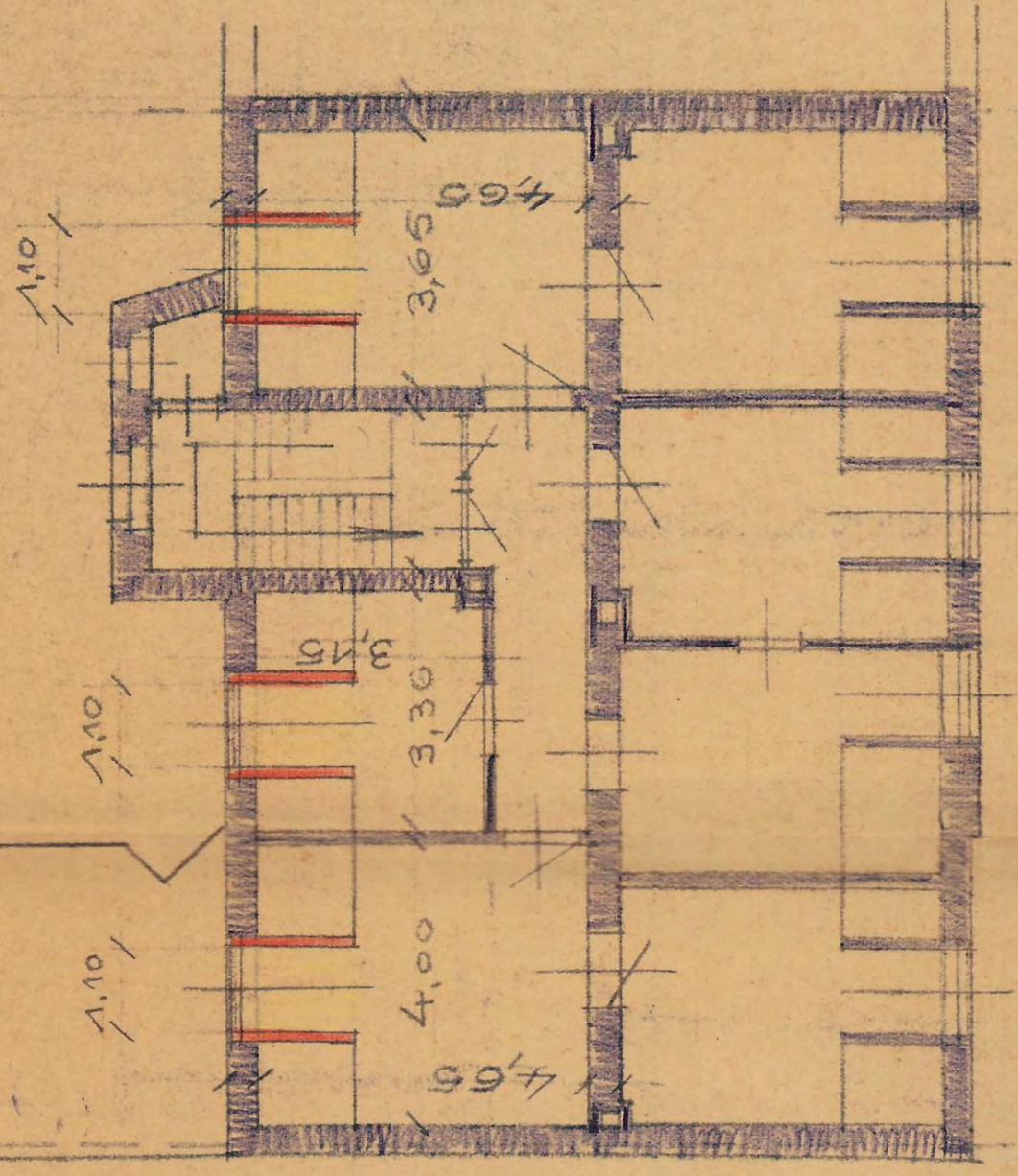

Dachstuhl - Grundriß

Der Architekt:

Der Baubherr:

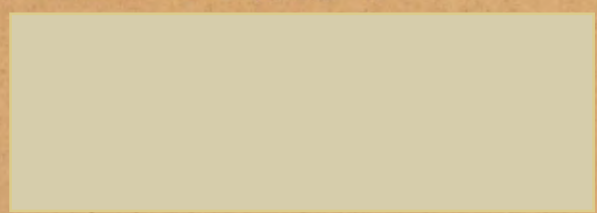

84  
1934.

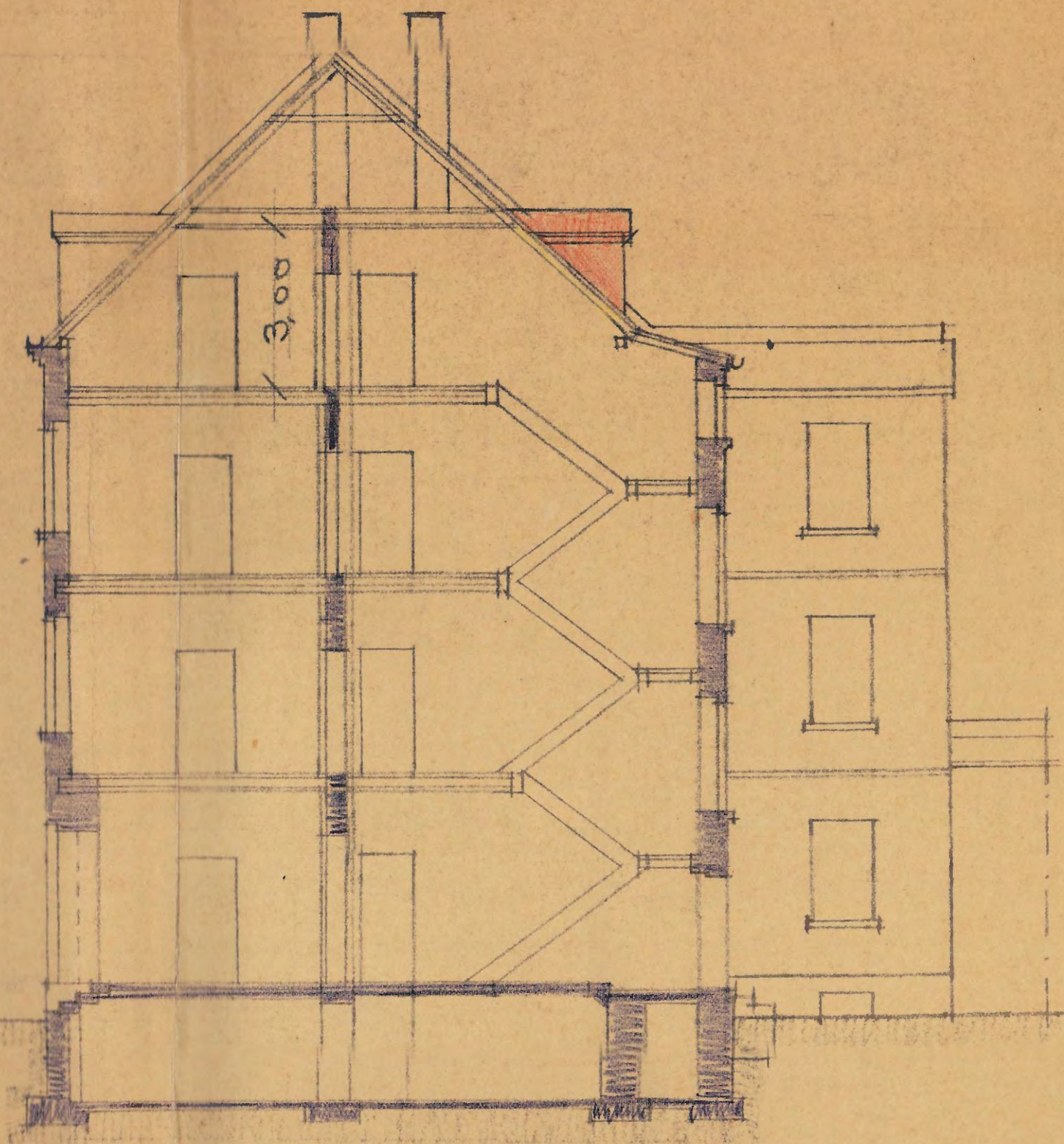

Querschnitt.

Ko.

er.  
1288

M. 1:1  
Dach - F  
houses  
tümer  
hier, B  
Gehört  
g  
De

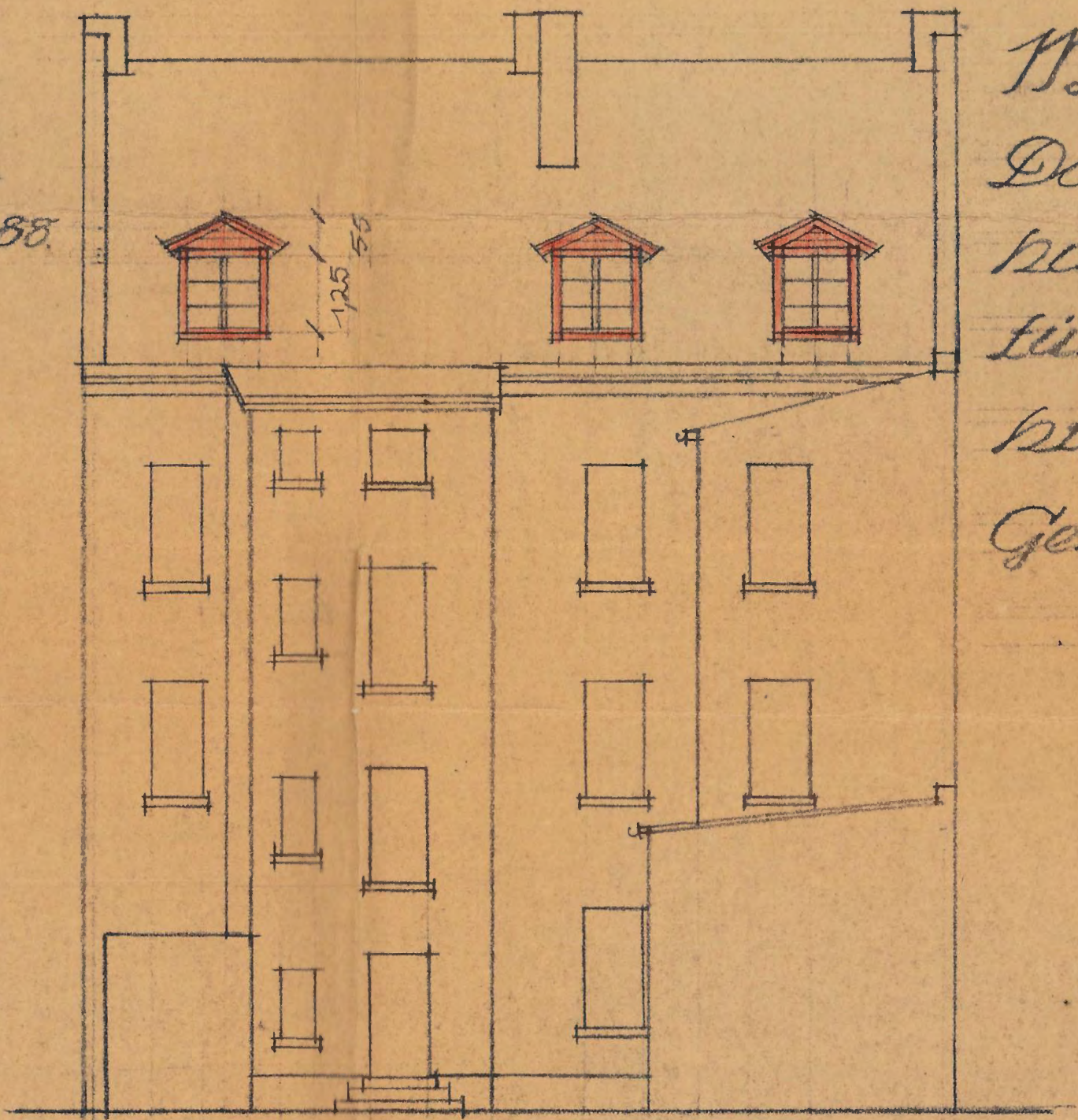

Hof-Ansicht.

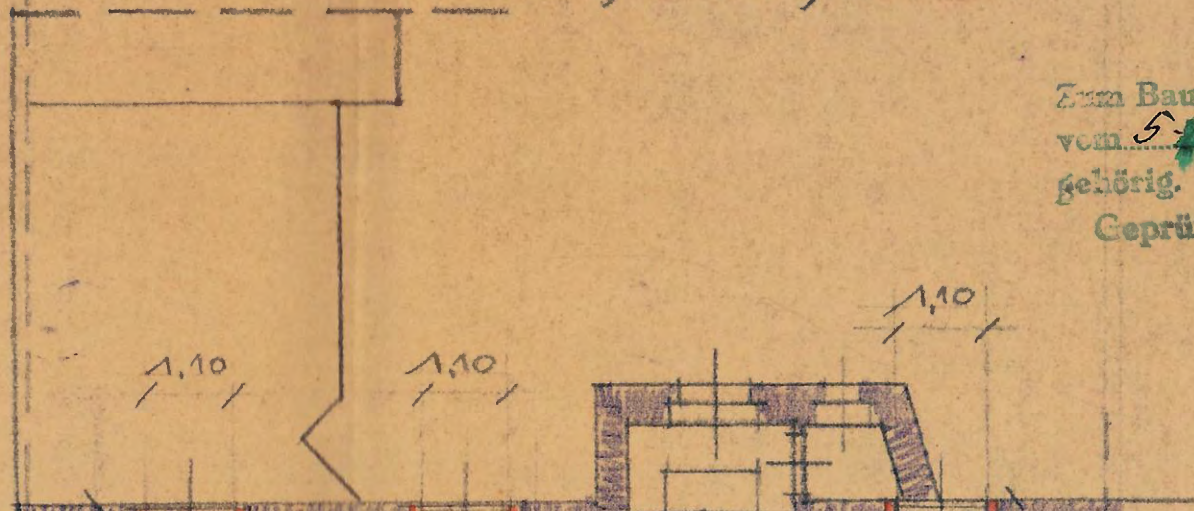

Zum Bauschein Nr. II 84  
vom 5. April 1934.  
gehörig.  
Geprüft: Ma.

NACHTRAG: ENTWÄSSERUNGS-ZEICHNUNG FÜR DACHDECKERMEISTER

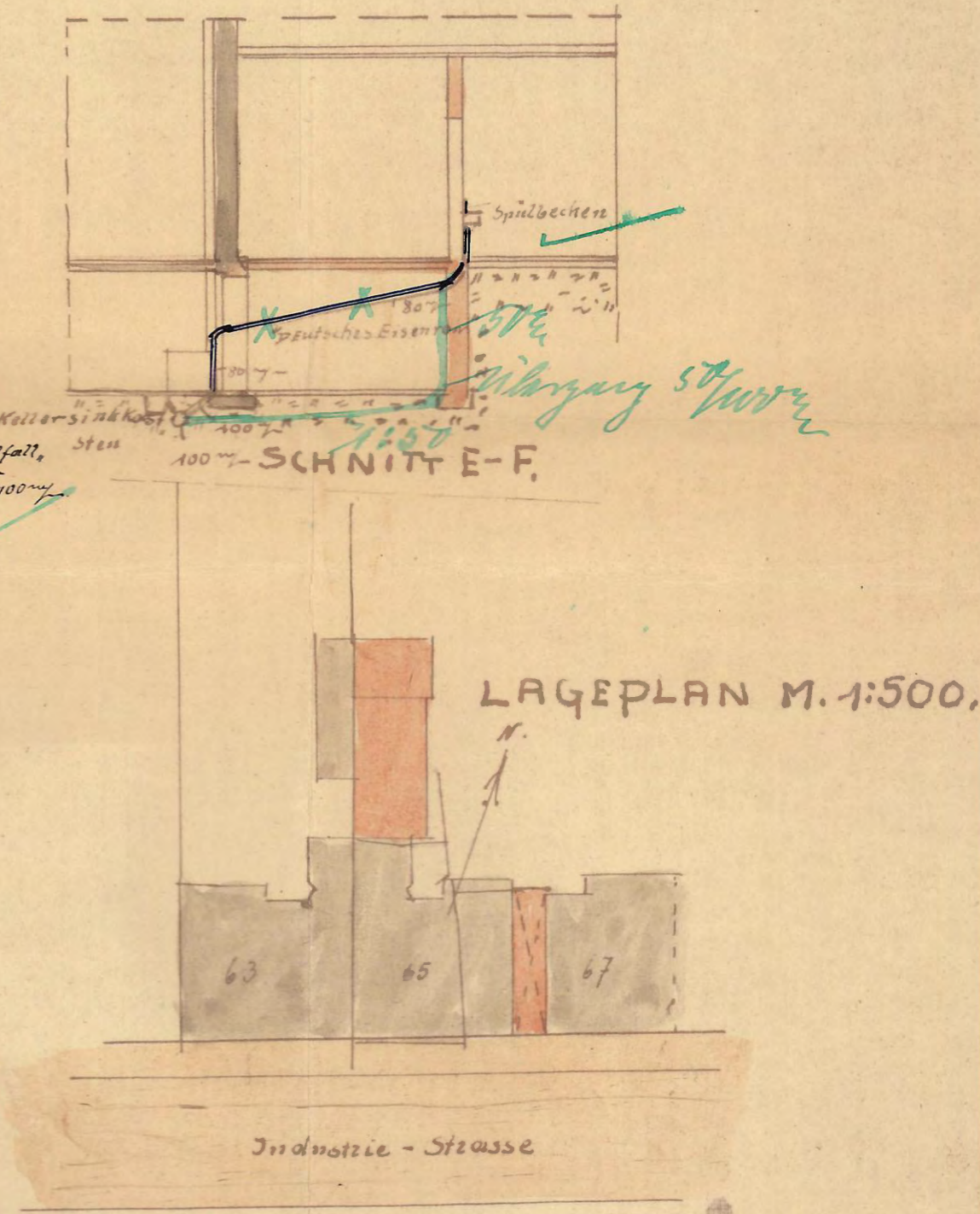
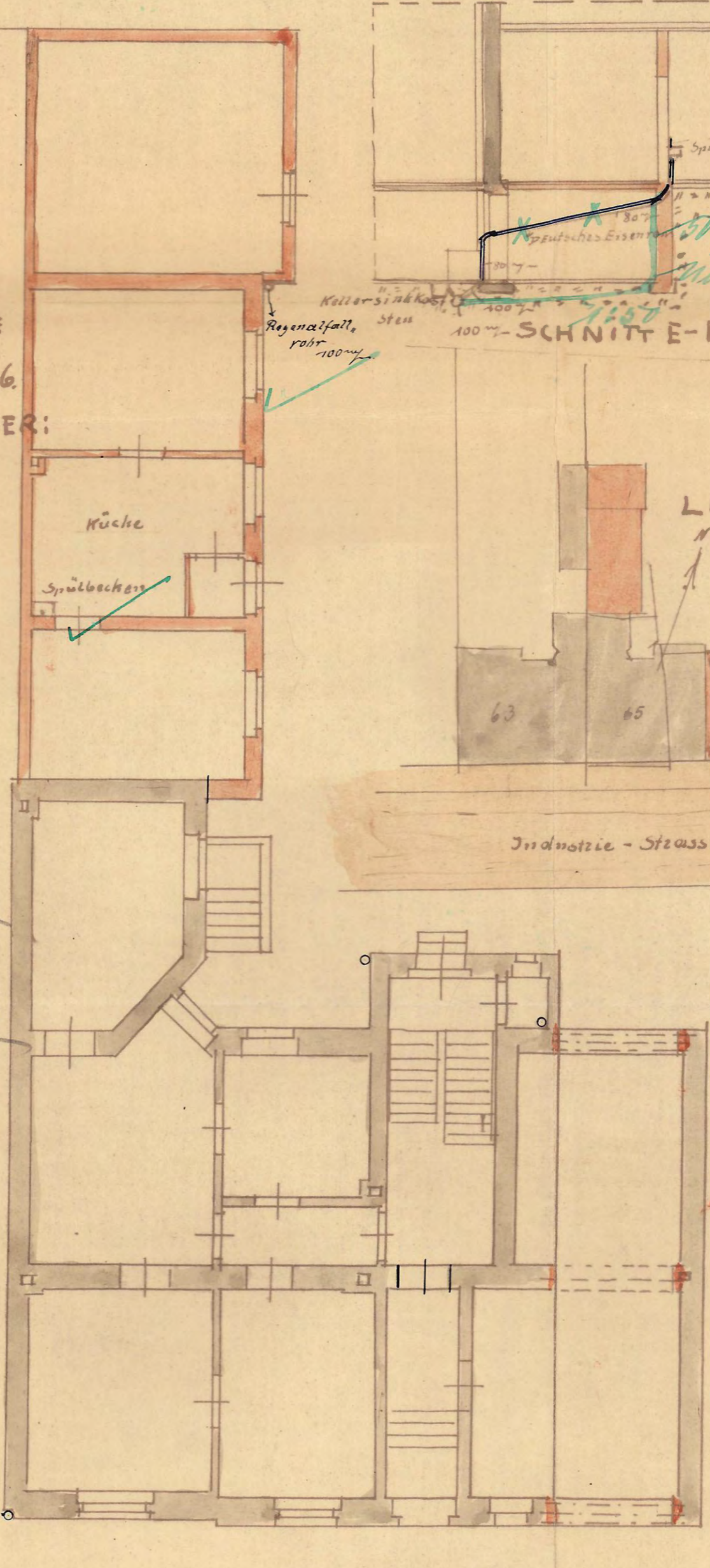
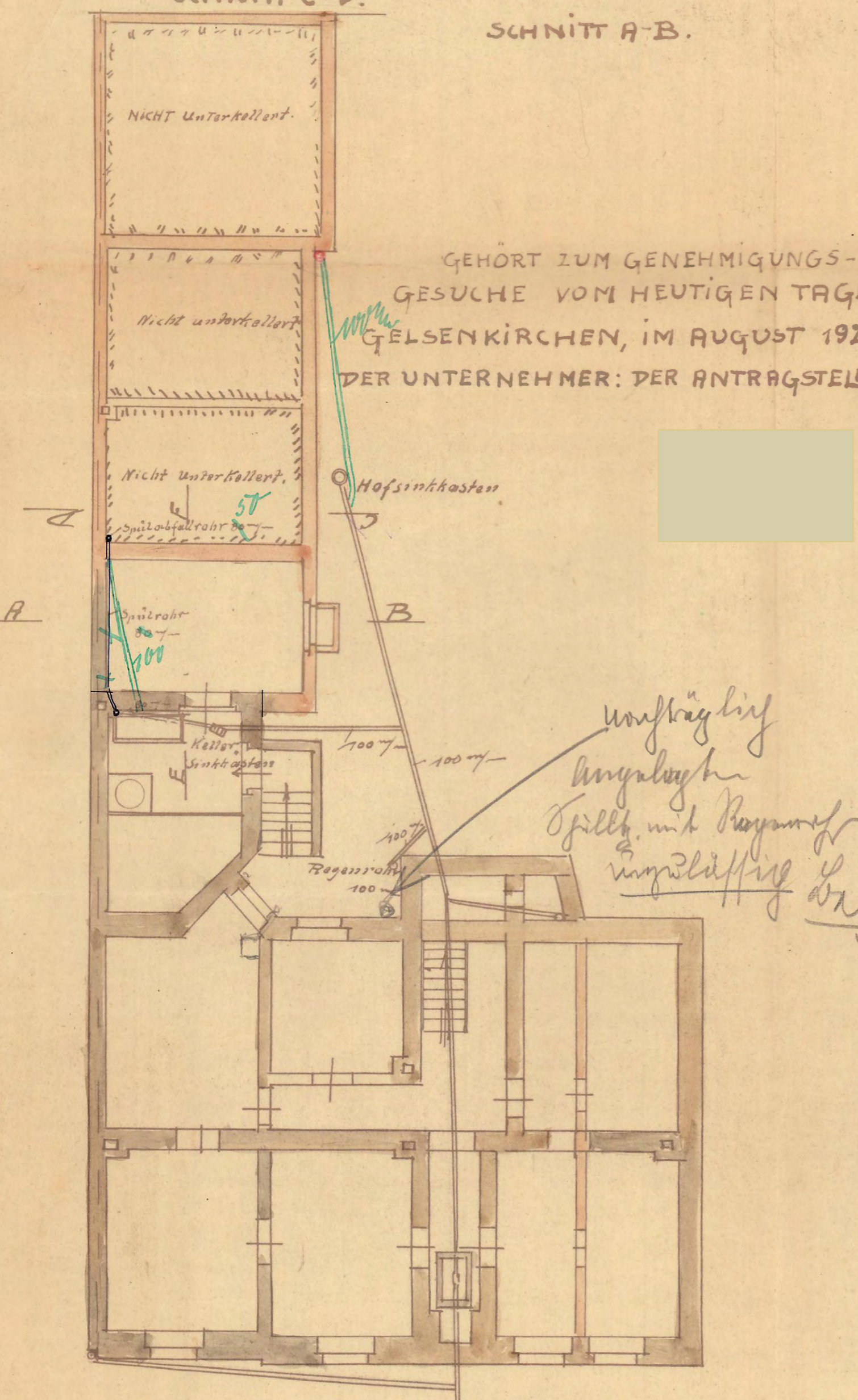
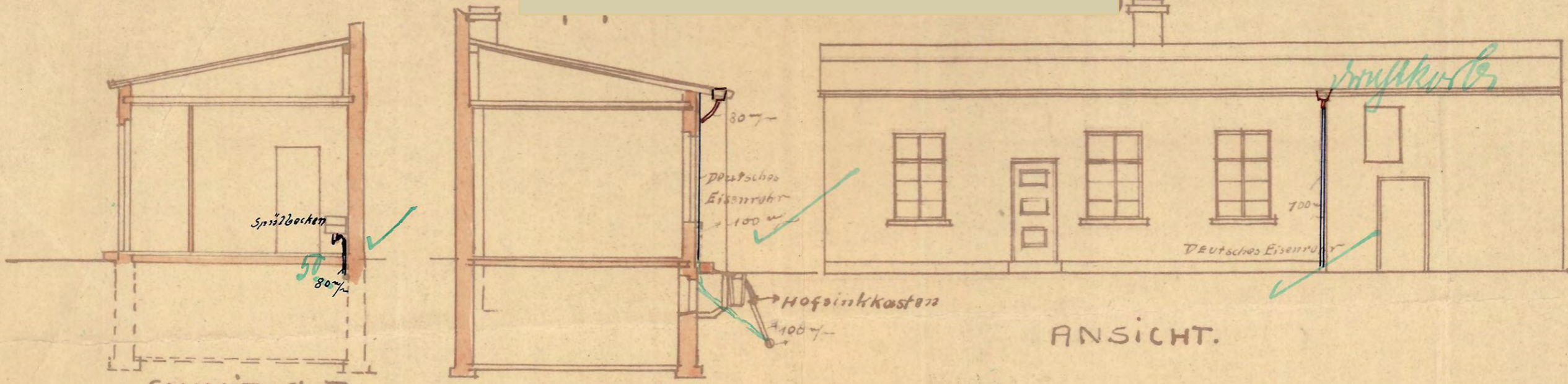

GEHÖRT ZUM GENEHMIGUNGS-  
GESUCHE VOM HEUTIGEN TAGE  
GELSENKIRCHEN, IM AUGUST 1926.  
DER UNTERNEHMER: DER ANTRAGSTELLER:

MASSSTAB 1:100.

KELLERGESCHOSS.

ERDGESCHOSS.

Geprüft  
Gelsenkirchen, den 30/10. 1926.  
Der Stadtbaumeister.

*[Handwritten signature]*