

Wohnungseigentum Gelsenkirchen
Rolandstr. 2, 4, 6, 8 und 10

Aufteilungsplan, Blatt
Lageplan M. 1:500

22

Aufteilungsplan

gehört zur

AZ. *AB 05*
Der Oberstadter
der Stadt Gelsenkirchen
- Untere Baulinie

Im Auftrage



Wohnungseigentum Gelsenkirchen, Rolandstraße 2, 4, 6, 8 u 10

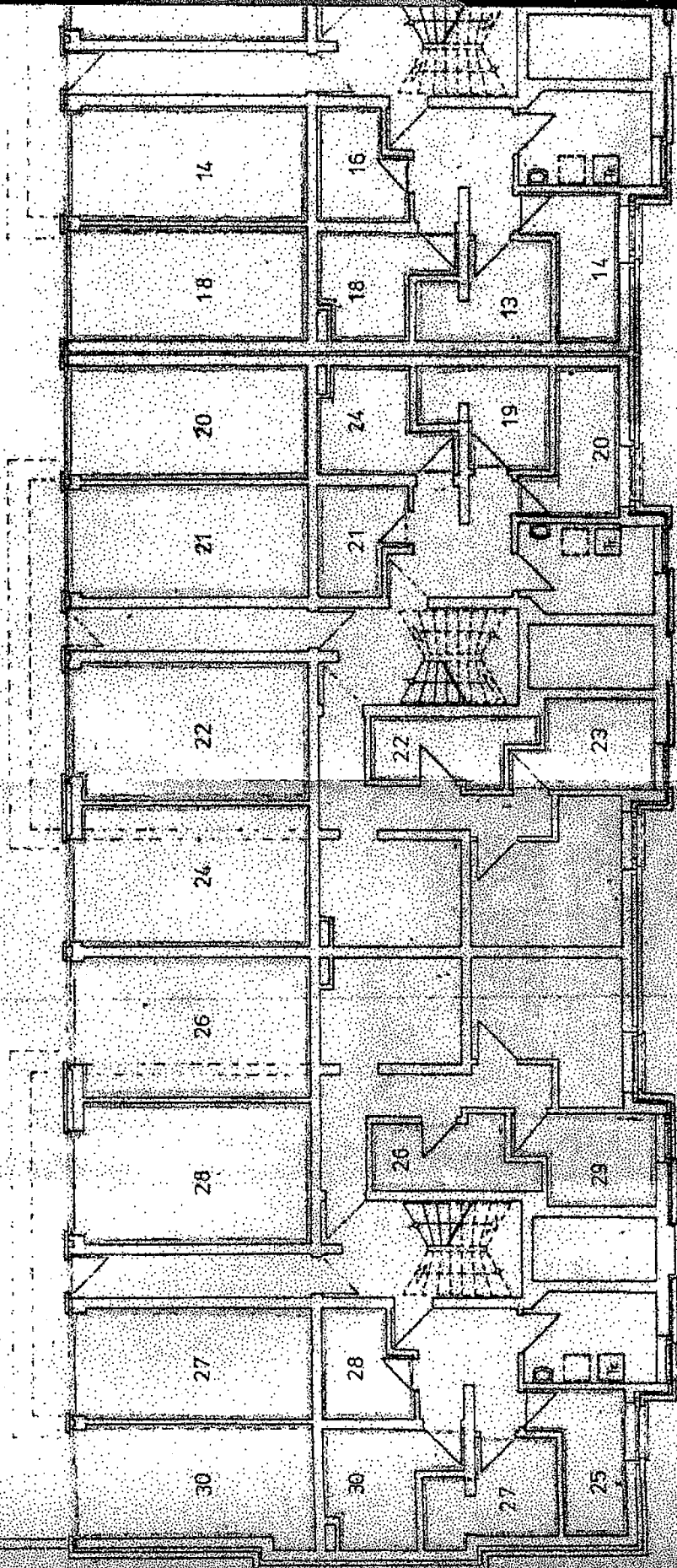

Abrechnungspapier Blatt 2
Kellergeschoß

77

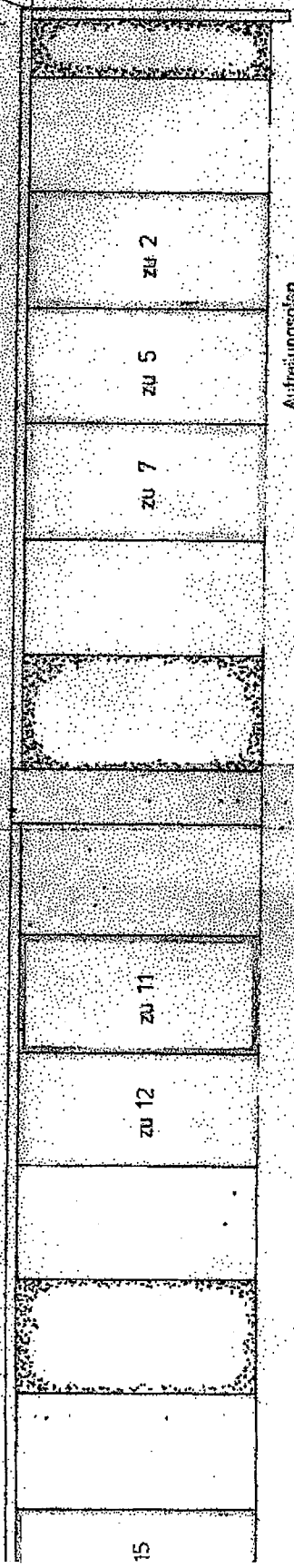

Aufteilungsplan

gehört zur Abg. sc. 88.110.13bescheinigung



AZ 1808-56-5
Der Oberbürgermeister
der Stadt Würzburg
- Untere Bauaufsichtsbehörde

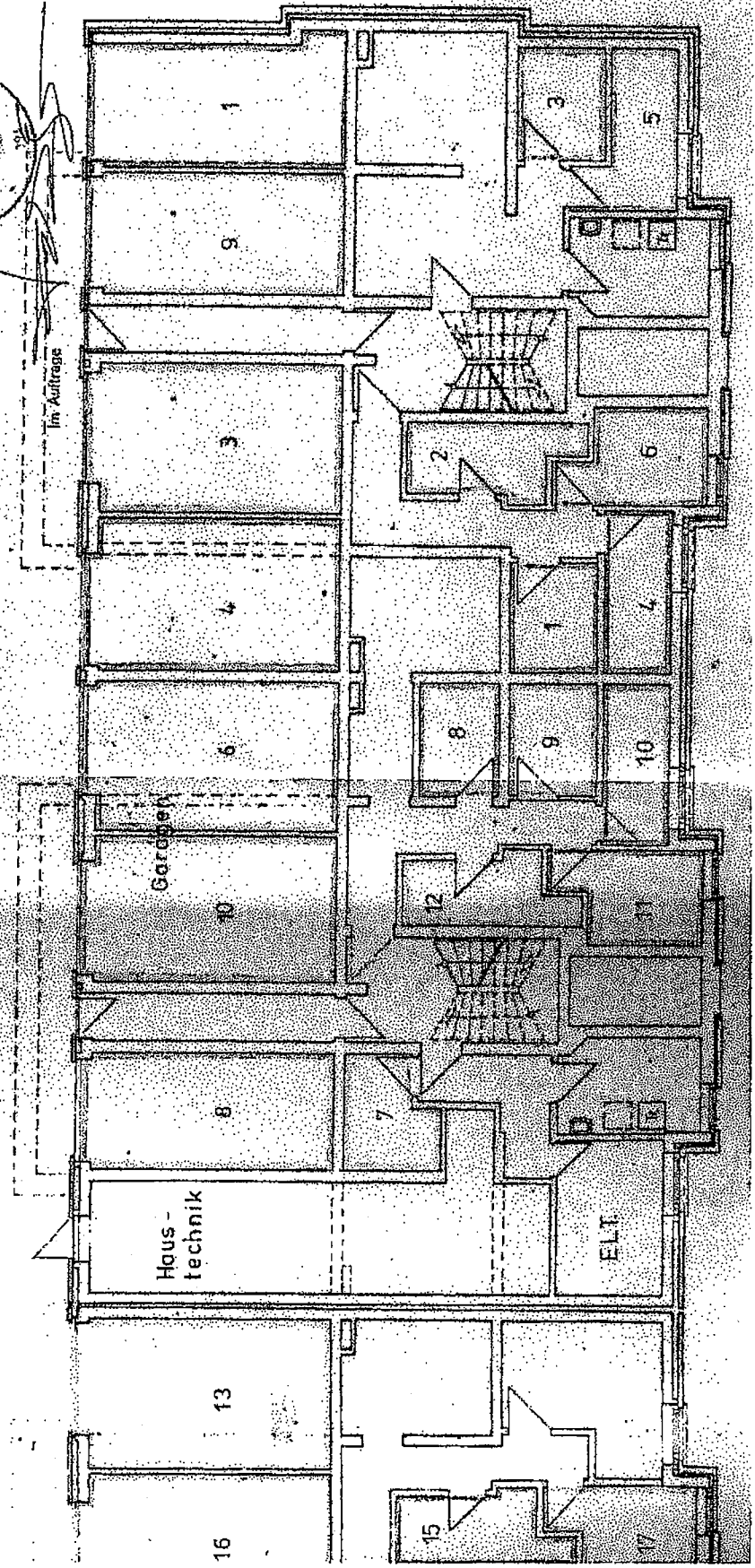

im Auftrag

Wohnungseigentum Beisenkirchen, Molanstraße 2, 4, 6, 8 u. 10

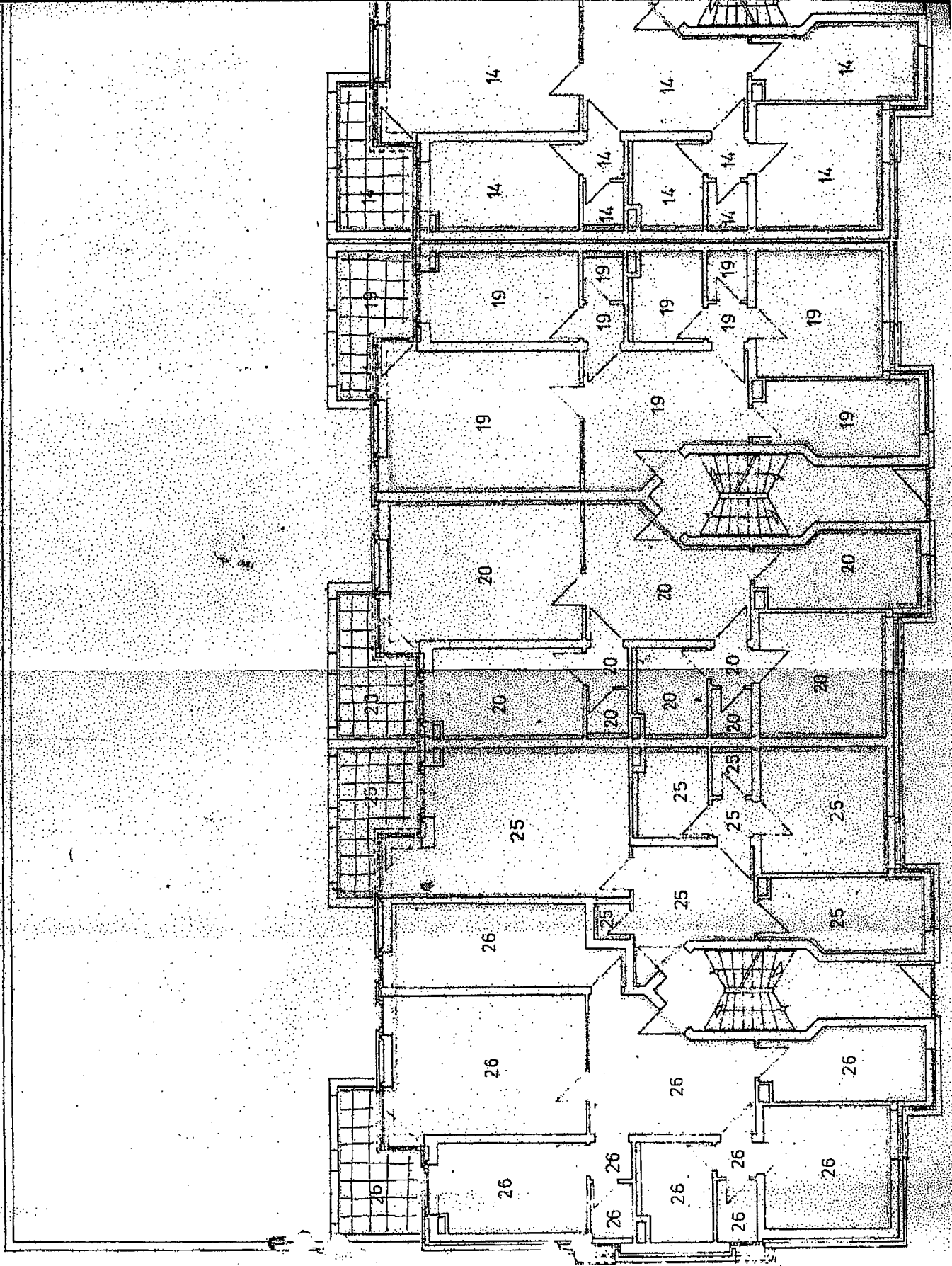

Architectural drawing showing a floor plan of a building with rooms numbered 16, 21, 22, 27, and 28. The drawing includes structural lines, door swings, and staircase layouts.

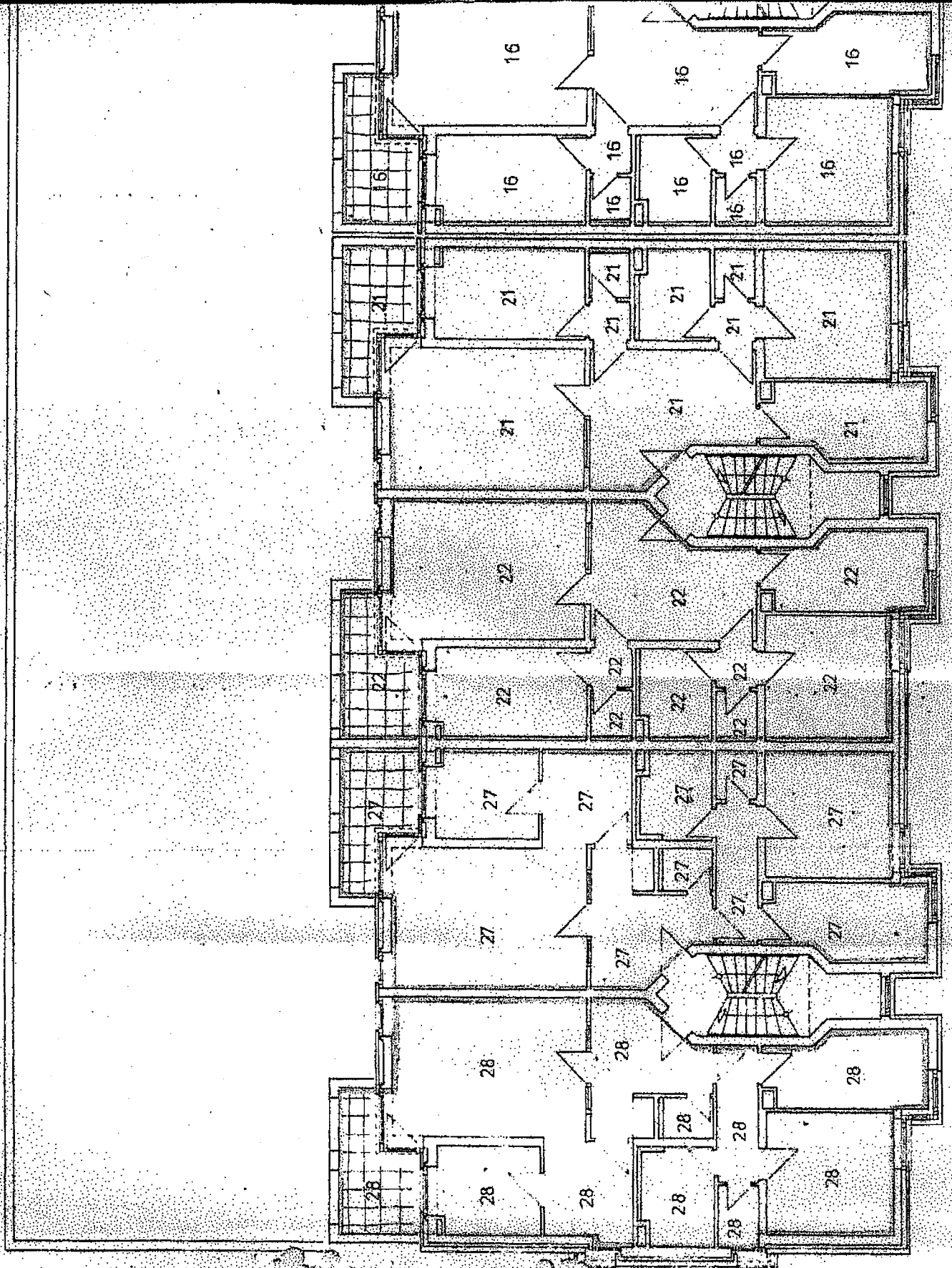

75

Aufteilungsplan

gehört zur A y ac 58 Nutzungsbescheinigung
AZ 1805-~~BRUNNEN~~
Der Oberstadtrat
der Stadt
- Untere Burgstraße



Im Auftrage

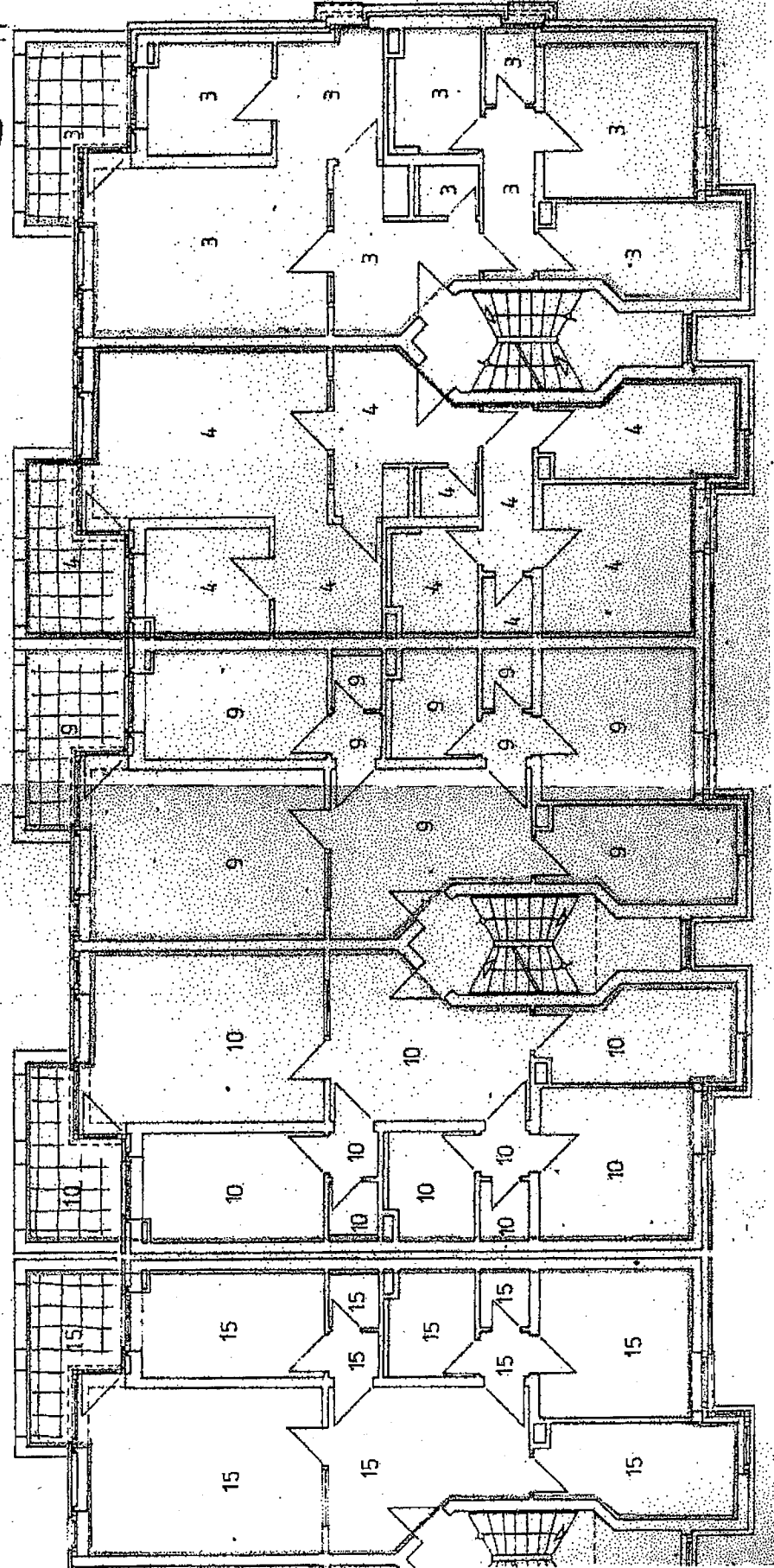

Wohnungseigentum Gelsenkirchen, Rolandstraße 2, 4, 6, 8 u. 10

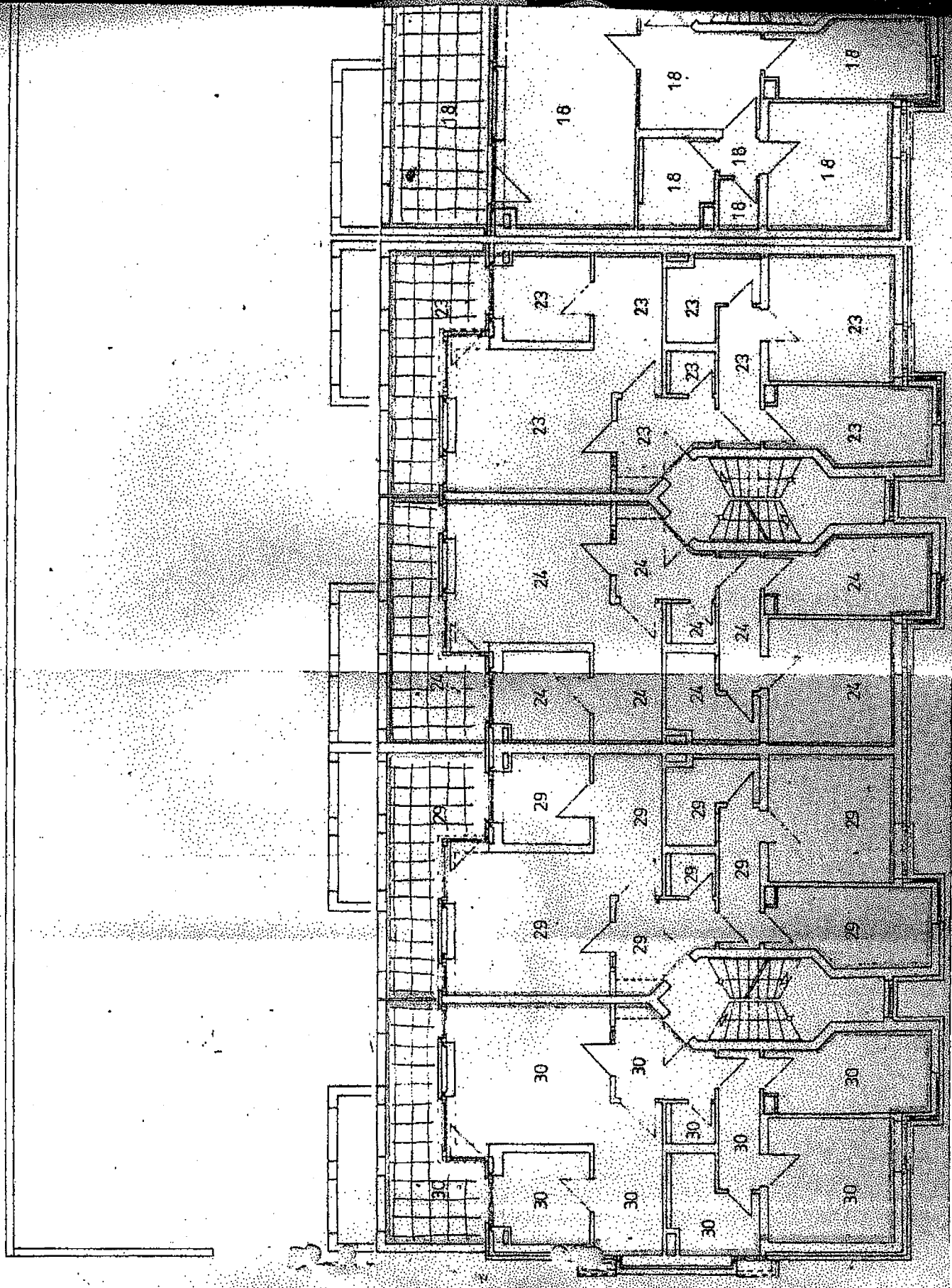

Aufteilungsplan

gehört zur A 9 zur ss. Arbeitsbescheinigung

NZ. 1805-26-5 vom 12. 12. 1950

Der Oberbürgermeister

der Stadt

„Untere Ebene“



Im Auftrage

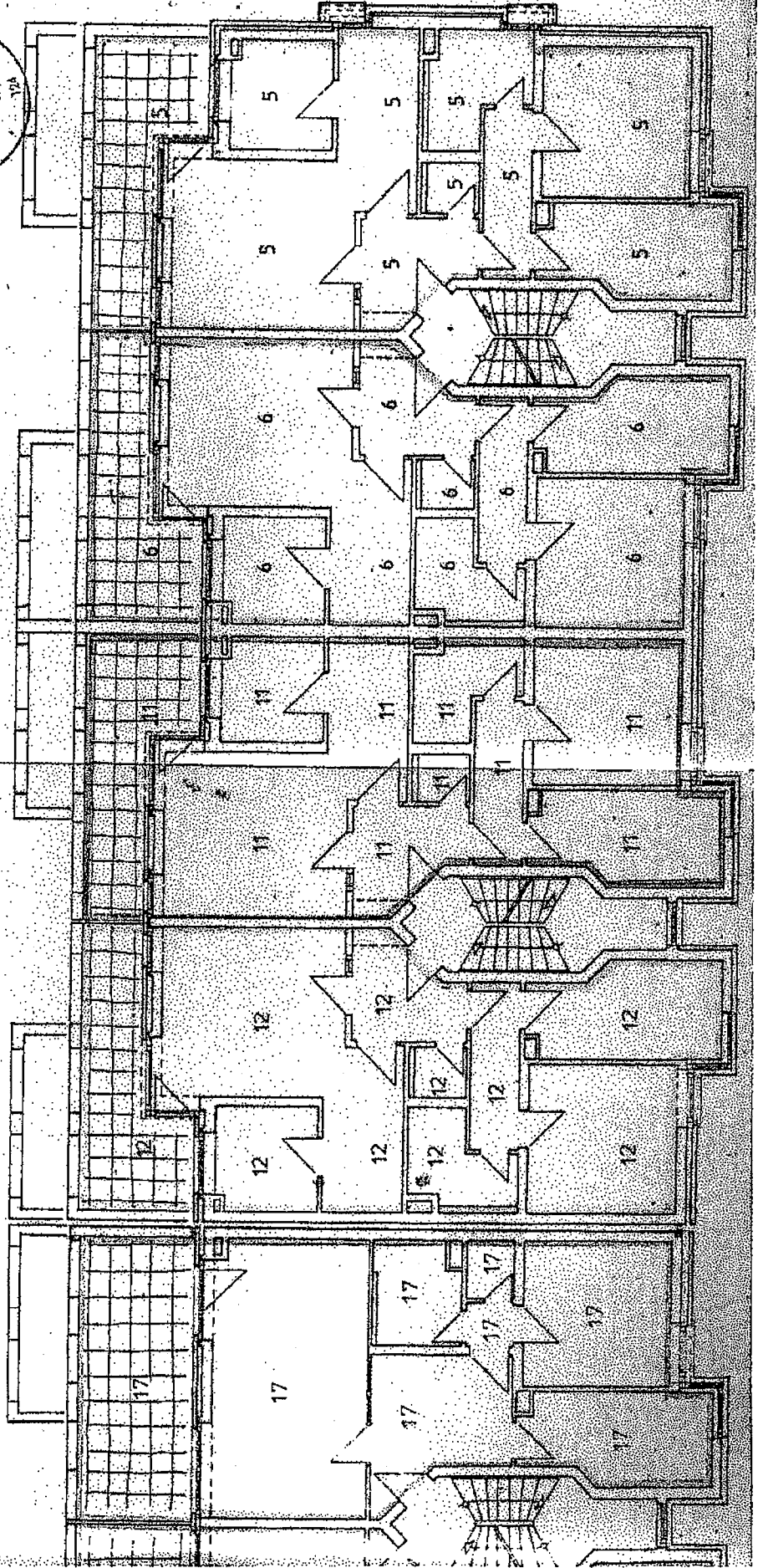

77

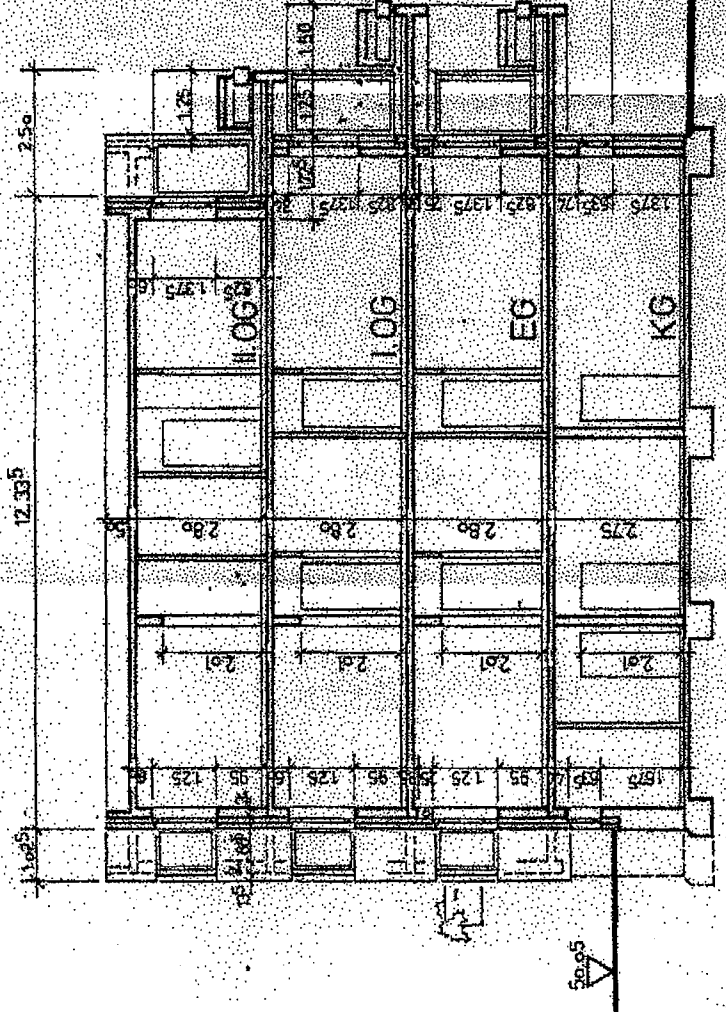

Aufteilungsplan

gehört zur A. d. schließensbescheinigung

Nr. 18225-266-5
 Der Oberstadtschreiber
 der Stadt Gelsenkirchen
 - Untere Bauaufsichtsbehörde



Im Auftrage

50.95

50.50

Fahrbahn

Einsteifplätze

Schnitt - A-A

Wohnungseigentum Geisenkirchen, Rolandstraße 2, 4, 6, 8 u. 10

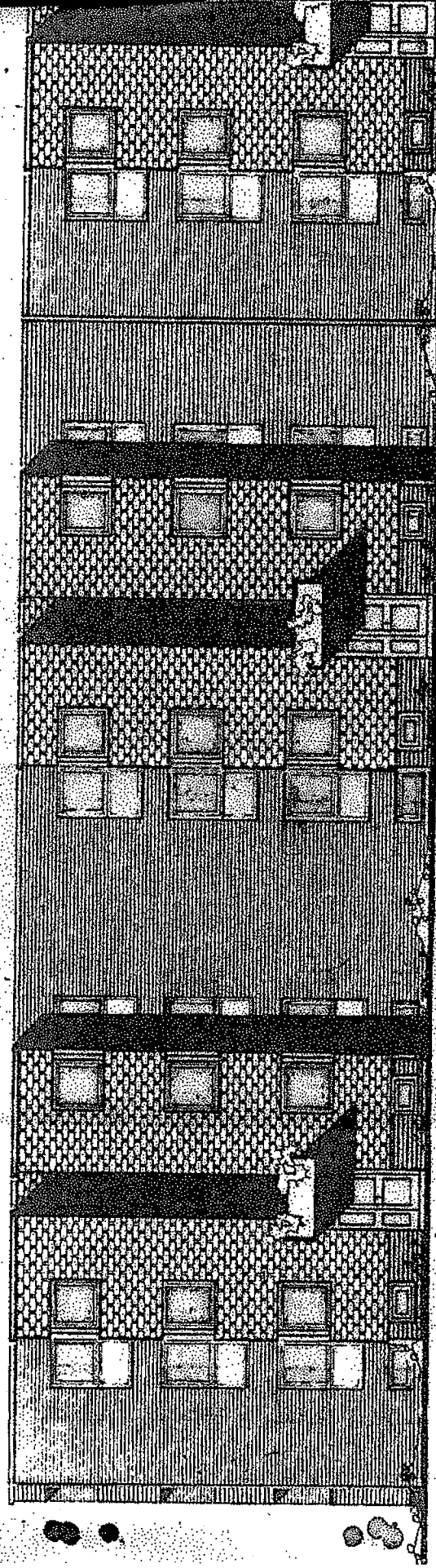

2

Ostansicht

4

6

Aufteilungsplan, Blatt 7
Ostansicht

77

Aufteilungsplan

gehört zur A'grischlossenehtsbescheineigung

AZ. 1805-86-5

Der Oberste Parteivorstand

der Stadt Göttingen

- Untere Bauaufsichtsbehörde



Im Auftrage

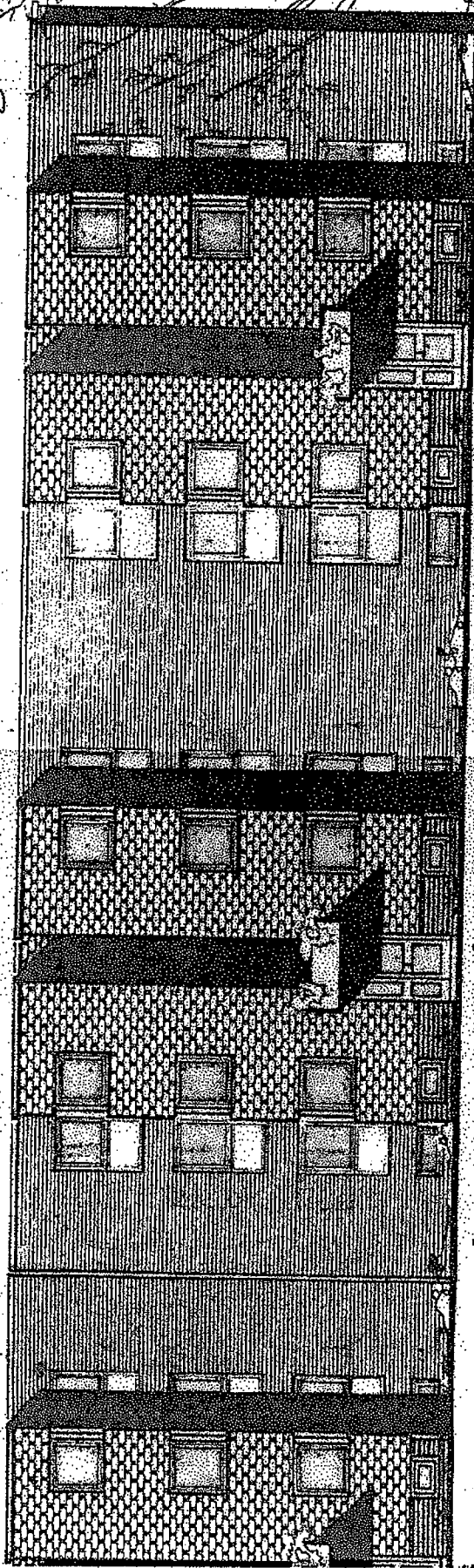

10

8

Wohnungseigentum Getzenkirchen, Rolandstraße 2, 4, 6, 8 u. 10

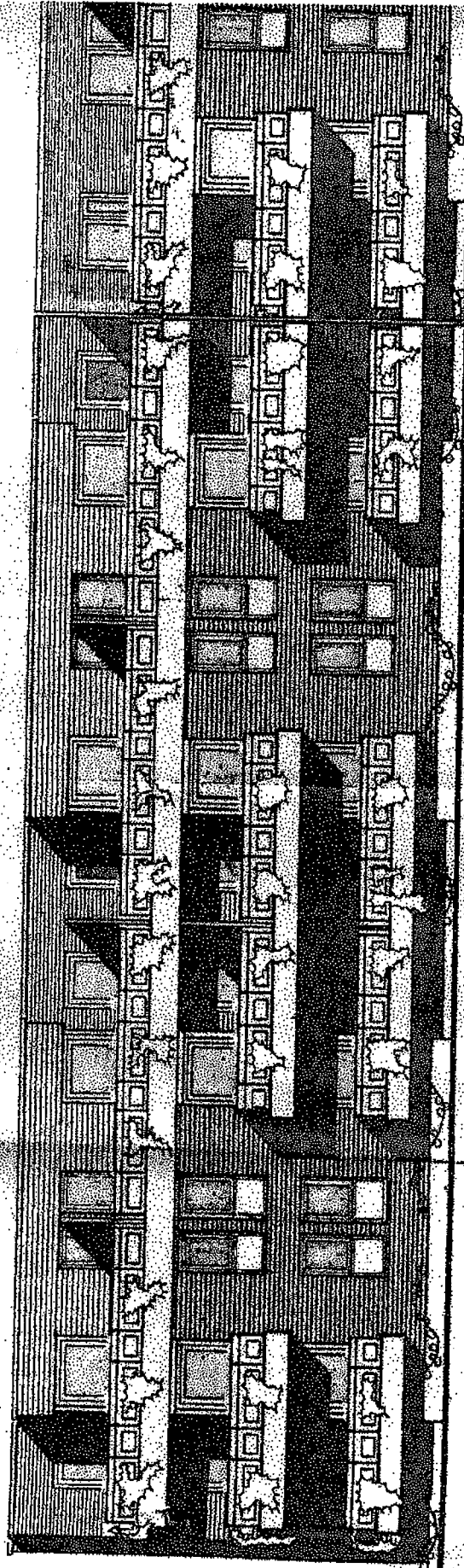

Westansicht

Aufteilungsplan, Blatt 8
Westansicht

79

Aufteilungsplan

gehört zur Abgusschneiderei
- Untere Bauaufsichtsbehörde

AZ. 1805-26-S vom 12. 11. 1929

Der Oberbürgermeister
der Stadt Wiesbaden



Im Auftrage

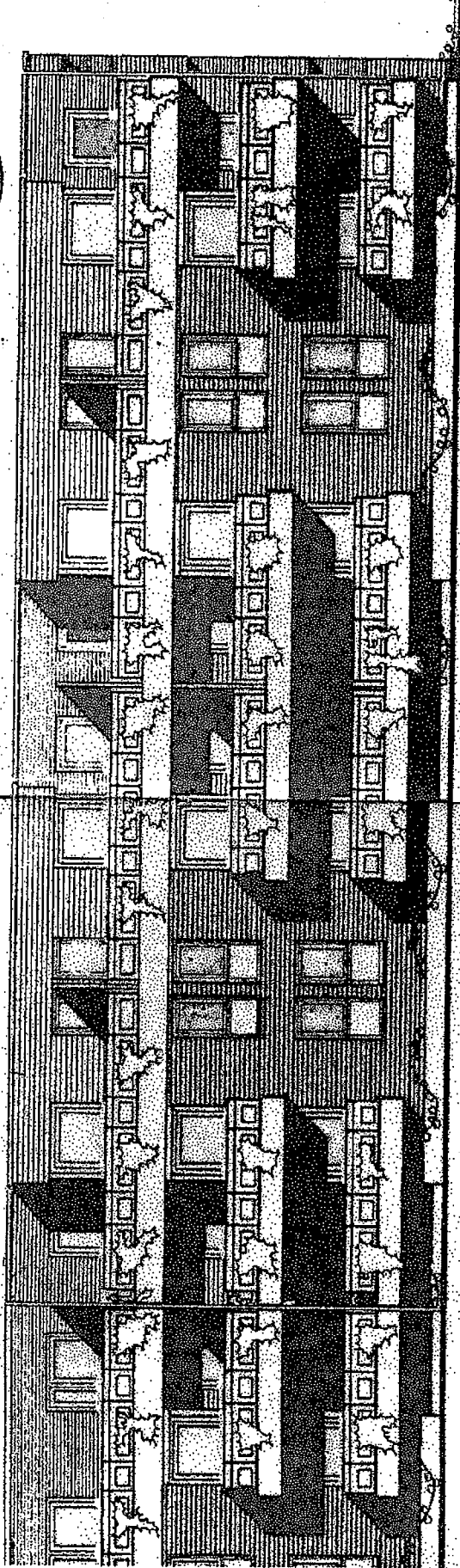

Wohnungseigentum

Gelsenkirchen

Rolandstrasse 2, 4, 6, 8 u. 10

Aufteilungsplan, Blatt 9

Nordansicht

30

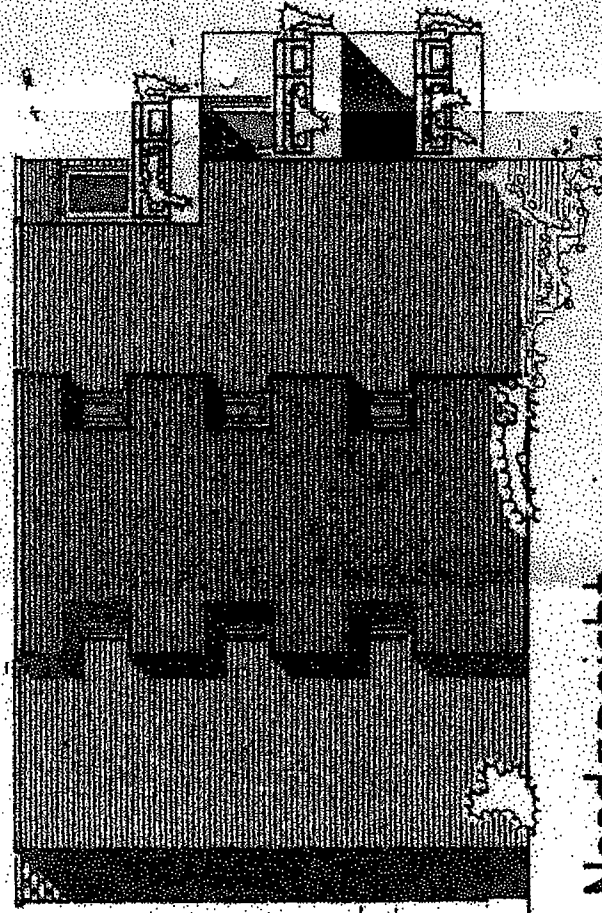

Nordansicht

Aufteilungsplan

gehört zur Abgasc: ss anhe tabescheineigung

A7. 1805 - 86 - SENKIRCHEN

Der Oberstadtdirektor

der Stadt Gelsenkirchen

- Unsere Bauaufsicht



Im Auftrage

[Handwritten signature]

Wohnungseigentum

Gelsenkirchen* Rolandstrasse 2, 4, 6, 8 u. 10

Aufteilungsplan, Blatt 10

Südansicht

Aufteilungsplan

geht auf Grundbesitzbescheinigung

Az. 1895-585-5 vom 12. April 1987

Der Oberstadtdirektor

der Stadt Gelsenkirchen

- Untere Bauaufsichtsbehörde



Im Auftrage

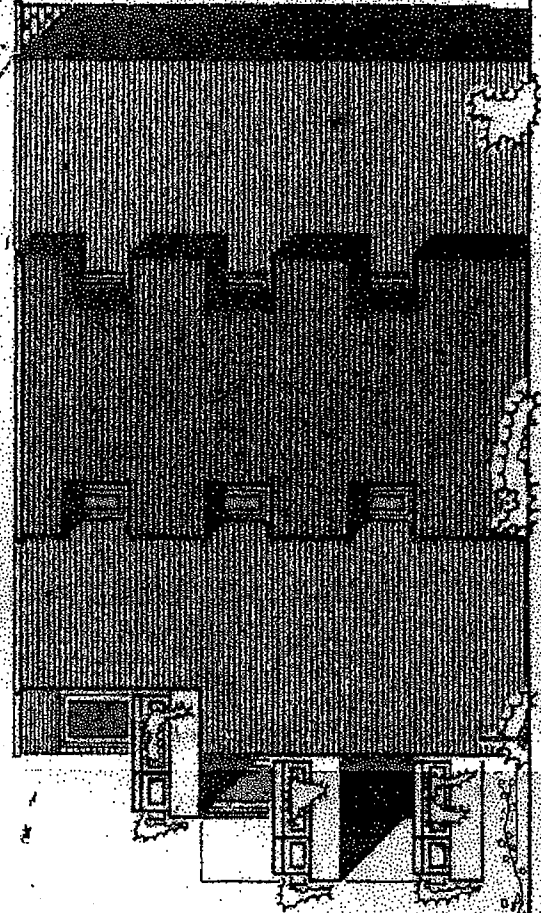

Südansicht