



Foto Nr. 1: Straßenfassade Liboriusstraße 112 / Dresdener Straße 28



Foto Nr. 2: Straßenfassade Dresdener Straße 28



Foto Nr. 3: Straßenfassade Dresdener Straße 28



Foto Nr. 4: Gartenfassade Liboriusstraße 112/ Dresdener Straße 28



Foto Nr. 5: Kelleraußeneingang



Foto Nr. 6: Dresdener Straße 28, Hauseingang



Foto Nr. 7: Dresdener Straße 28, Gemeinschaftstreppehaus, Hauseingang



Foto Nr. 8: Dresdener Straße 28, Gemeinschaftstreppehaus, Briefkastenanlage



Foto Nr. 9: Dresdener Straße 28, Treppe zum Kellergeschoss



Foto Nr. 10: Dresdener Straße 28, Kellergeschoss, Wasserhausanschluss



Foto Nr. 11: Dresdener Straße 28, Kellergeschoss, Flur

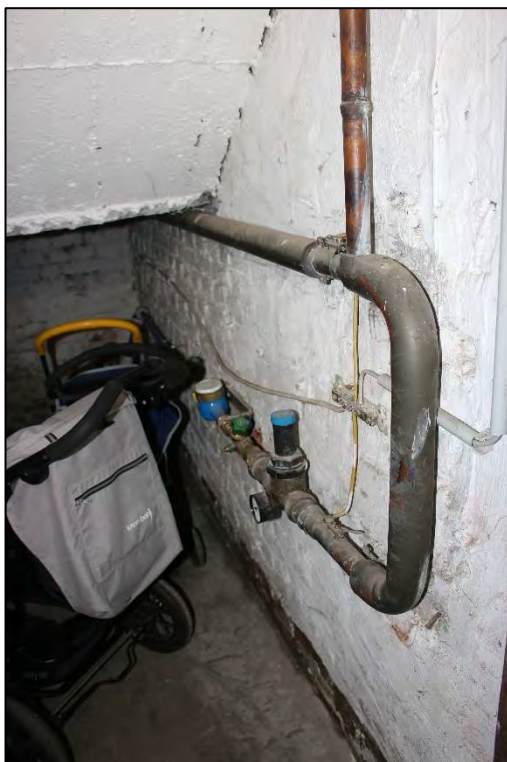

Foto Nr. 12: Dresdener Straße 28, Kellergeschoss, Flur



Foto Nr. 13: Dresdenener Straße 28, Kellergeschoss, Kelleraußeneingang



Foto Nr. 14: Dresdenener Straße 28, Kellergeschoss, Raum für Mülltonnen



Foto Nr. 15: Dresdener Straße 28, Kellergeschoss, Abstellraum

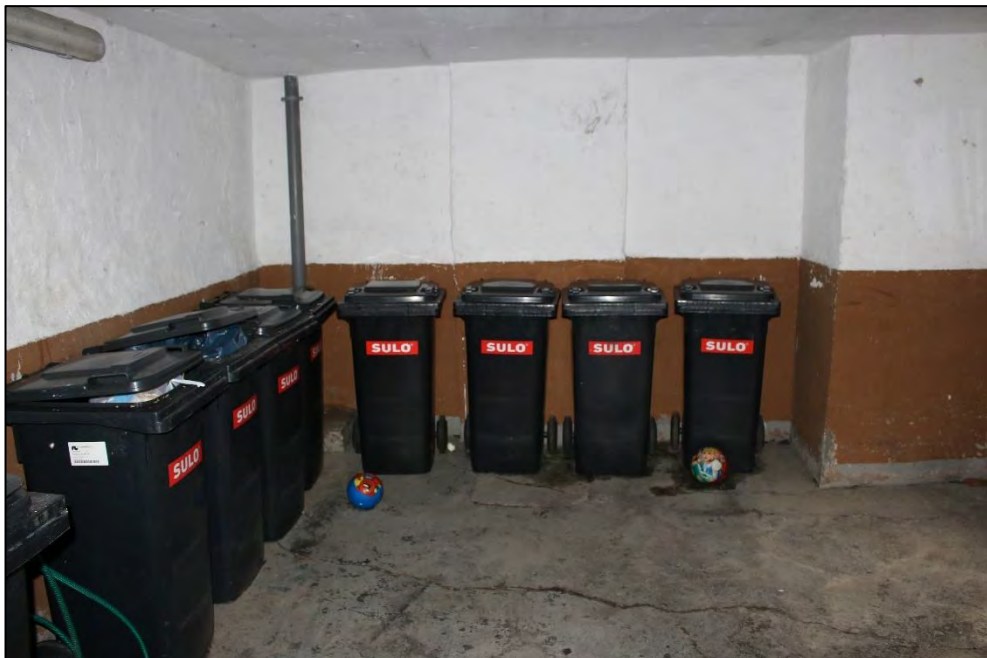

Foto Nr. 16: Dresdener Straße 28, Kellergeschoss, Flur / Wasser





Foto Nr. 17: Dresdener Straße 28, Kellergeschoss, Kellerraum



Foto Nr. 18: Dresdener Straße 28, Kellergeschoss, Kellerraum



Foto Nr. 19: Dresdener Straße 28, Kellergeschoss, Kellerraum



Foto Nr. 20: Dresdener Straße 28, Gemeinschaftstreppe, Elektrounterverteilung



Foto Nr. 21: Dresdenener Straße 28, ETW Nr. 9, EG rechts, Eingang



Foto Nr. 22: Dresdenener Straße 28, ETW Nr. 9, EG rechts, Bad

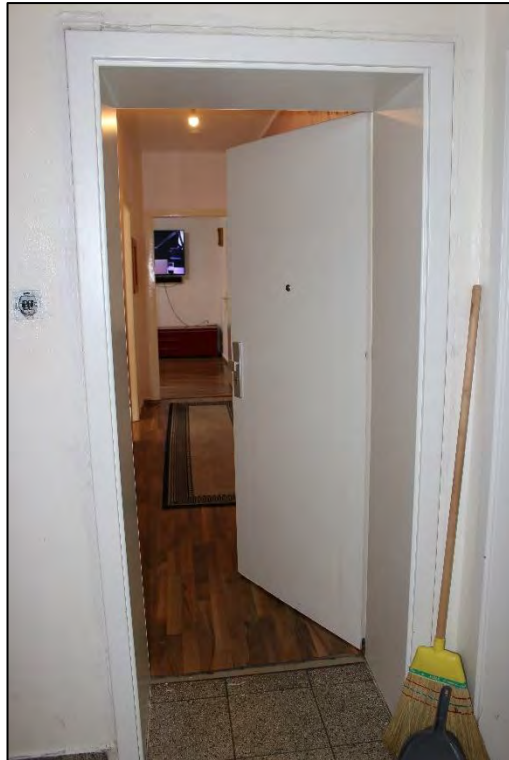

Foto Nr. 23: Dresdener Straße 28, ETW Nr. 9, EG rechts, Bad



Foto Nr. 24: Dresdener Straße 28, ETW Nr. 9, EG rechts, Wohnzimmer



Foto Nr. 25: Dresdener Straße 28, ETW Nr. 9, EG rechts, Kochnische



Foto Nr. 26: Dresdener Straße 28, ETW Nr. 10, EG mittig, Diele



Foto Nr. 27: Dresdener Straße 28, ETW Nr. 10, EG mittig, Bad



Foto Nr. 28: Dresdener Straße 28, ETW Nr. 10, EG mittig, Bad



Foto Nr. 29: Dresdener Straße 28, ETW Nr. 10, EG mittig, Wohnen



Foto Nr. 30: Dresdener Straße 28, ETW Nr. 10, EG mittig, Kochnische



Foto Nr. 31: Dresdener Straße 28, ETW Nr. 10, EG mittig, Diele



Foto Nr. 32: Dresdener Straße 28, ETW Nr. 11, EG links, Diele





Foto Nr. 33: Dresdenener Straße 28, ETW Nr. 11, EG links, Eingang

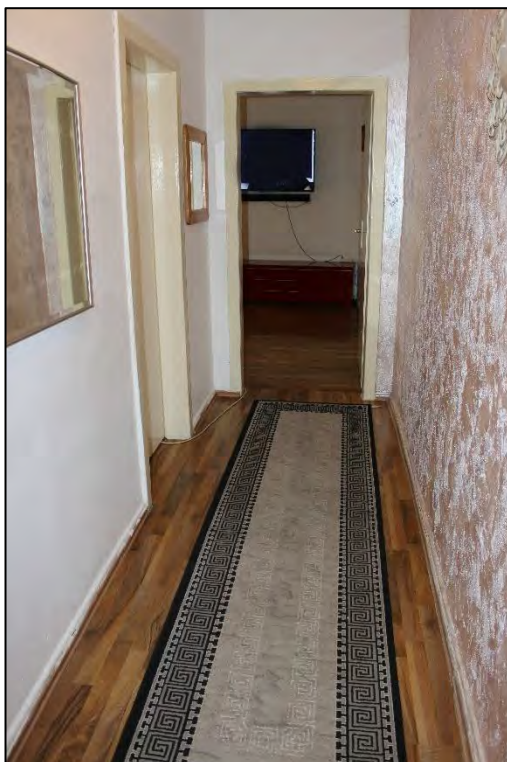

Foto Nr. 34: Dresdenener Straße 28, ETW Nr. 11, EG links, Bad



Foto Nr. 35: Dresdener Straße 28, ETW Nr. 11, EG links, Bad



Foto Nr. 36: Dresdener Straße 28, ETW Nr. 11, EG links, Küche



Foto Nr. 37: Dresdener Straße 28, ETW Nr. 11, EG links, Wohnen



Foto Nr. 38: Dresdener Straße 28, Gemeinschaftstreppe



Foto Nr. 39: Dresdener Straße 28, Gemeinschaftstreppehaus



Foto Nr. 40: Dresdener Straße 28, ETW Nr. 14, 1. OG links, Bad



Foto Nr. 41: Dresdener Straße 28, ETW Nr. 14, 1. OG links, Bad



Foto Nr. 42: Dresdener Straße 28, ETW Nr. 14, 1. OG links, Bad / Feuchteschäden



Foto Nr. 43: Dresdener Straße 28, ETW Nr. 14, 1. OG links, Diele



Foto Nr. 44: Dresdener Straße 28, ETW Nr. 14, 1. OG links, Küche

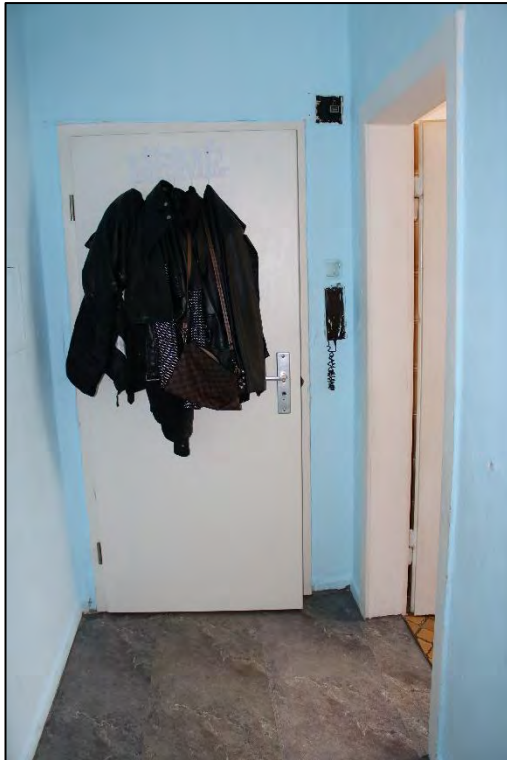

Foto Nr. 45: Dresdener Straße 28, ETW Nr. 14, 1. OG links, Küche



Foto Nr. 46: Dresdener Straße 28, ETW Nr. 14, 1. OG links, Schlafen



Foto Nr. 47: Dresdener Straße 28, Gemeinschaftstreppehaus / Feuchteschäden



Foto Nr. 48: Dresdener Straße 28, Gemeinschaftstreppehaus



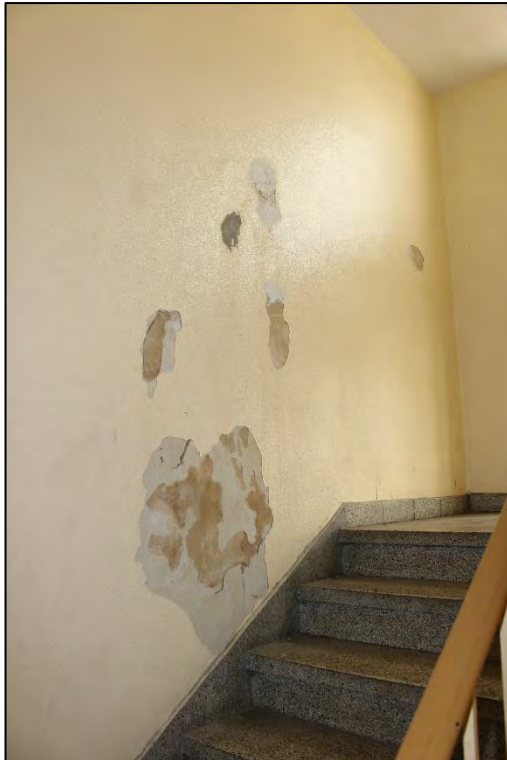

Foto Nr. 49: Dresdener Straße 28, Gemeinschaftstreppehaus



Foto Nr. 50: Dresdener Straße 28, Gemeinschaftstreppehaus, Dachgeschoss



Foto Nr. 51: Dresdener Straße 28, Dachboden



Foto Nr. 52: Dresdener Straße 28, Dachboden



Foto Nr. 53: Dresdener Straße 28, Dachboden



Foto Nr. 54: Dresdener Straße 28, Dachboden

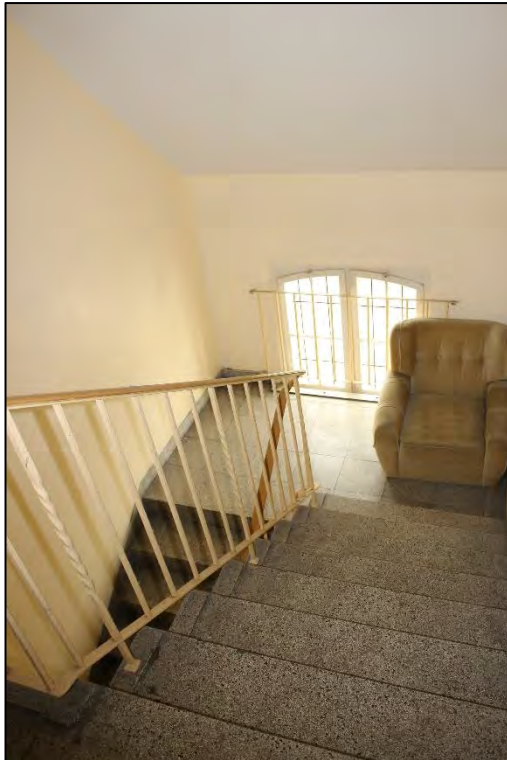

Foto Nr. 55: Dresdener Straße 28, Gemeinschaftstreppehaus, Dachgeschoss