

Fotografien



Ansicht vorne



Ansicht hinten



Wohnungseingangstür A 7



Nebengebäude

Copyright: Hartmut Duis

Diplom-Sachverständiger (DIA)

Von der IHK für Ostfriesland und Papenburg öffentlich bestellter und vereidigter Sachverständiger
für die Bewertung von bebauten und unbebauten Grundstücken einschließlich Mieten und Pachten
Neuer Weg 108 a • 26639 Wiesmoor • Tel.: 04944 915252 • info@duis-gutachten.de



Hauseingang

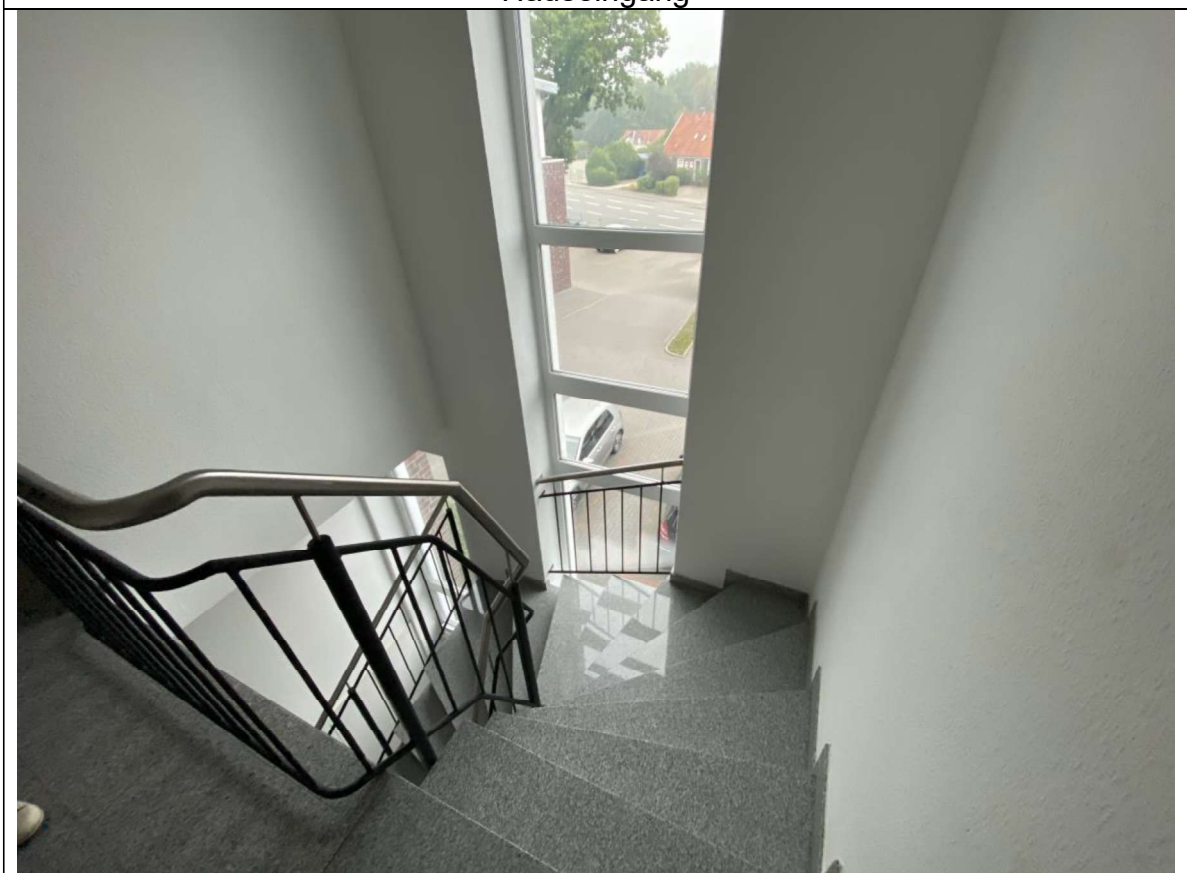

Treppenhaus

Grundrisszeichnungen

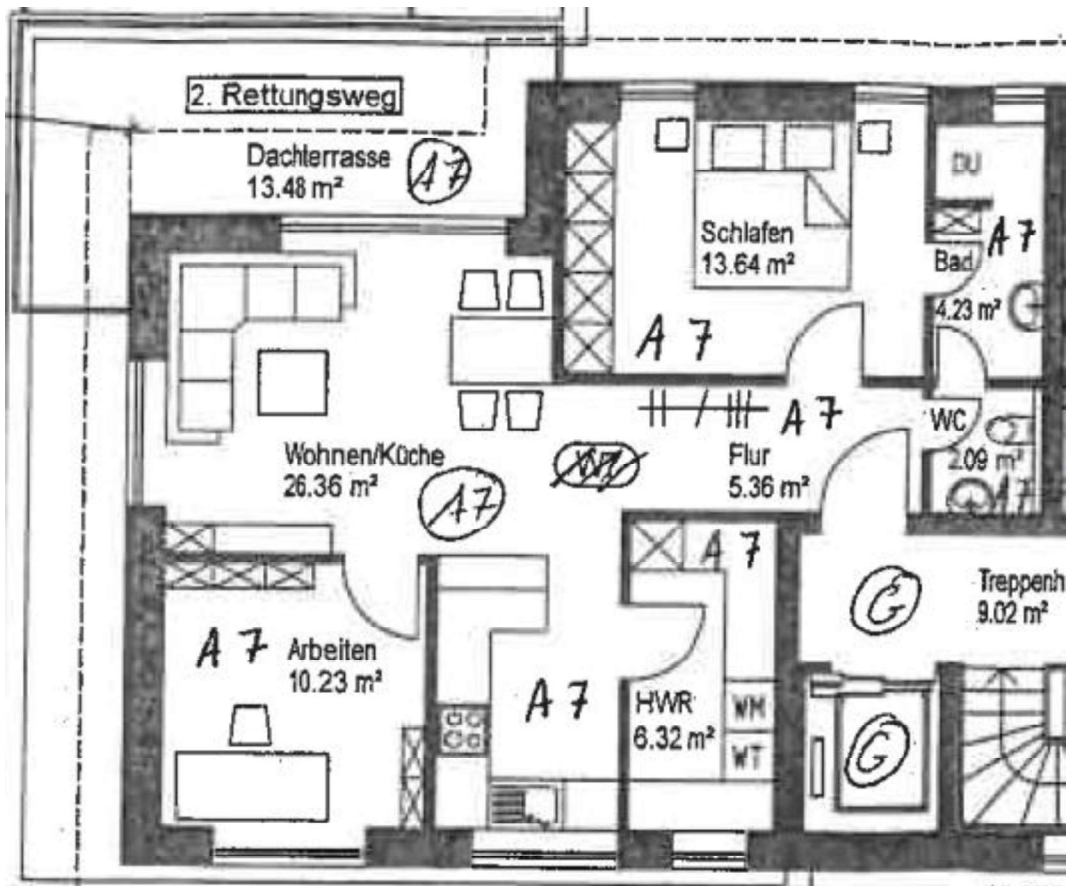

Wohnung A 7

Die vorstehenden Zeichnungen wurden der Anlage der Teilungserklärung entnommen und sind nur annähernd maßstäblich. Sie dienen zur Veranschaulichung der Raumaufteilung des Bewertungsobjektes. Eine Gewähr für die Richtigkeit der Darstellung kann nicht übernommen werden.