

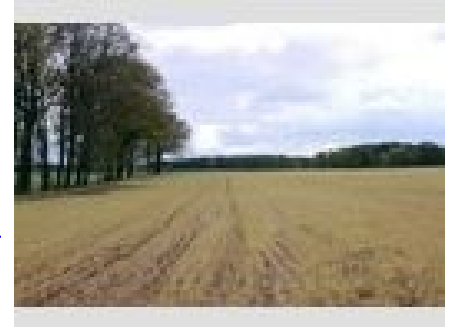

Amtsgericht: Ludwigslust Zweigstelle Parchim
Aktenzeichen: 14 K 24-23
Versteigerungstermin: Dienstag, 12.11.2024, 10:30 Uhr
Versteigerungsort: [Amtsgericht Ludwigslust
Zweigstelle Parchim, Moltkeplatz
2, 19370 Parchim](#)



Saal: 107, Sitzungssaal
Verkehrswert: 662.000,00 EUR
Objektart: Land-/Forstwirtschaft
Objektanschrift: , 19230 Kirch Jesar
Gutachten: kostenpflichtig zum Preis von
26,00 EUR anfordern
Das Gutachten darf nicht an Dritte
weitergegeben werden bzw.
kommerziell genutzt werden.

Zum Zwecke der Aufhebung der Gemeinschaft soll öffentlich versteigert werden:

Grundstück eingetragen im Grundbuch von Kirch Jesar Blatt 5

Gemarkung Kirch Jesar

Flur 1, Flurstück 124, Ackerland, Gehölz, Größe: 105.164 m²

Flur 1, Flurstück 151/1, Landwirtschaftsfläche, Fangel, Größe: 4.174 m²

Flur 1, Flurstück 156/1, Landwirtschaftsfläche, Fangel, Größe: 4.868 m²

Flur 1, Flurstück 162/1, Ackerland, Mischwald, Swienhorst, Größe: 5.307 m²

Flur 1, Flurstück 193/1, Grünland, Graben, Größe: 1.537 m²

Flur 1, Flurstück 222/1, Ackerland, Graben, Größe: 9.636 m²

Flur 1, Flurstück 227, Ackerland, Grünland, Graben, Haeghorst, Größe: 3.924 m²

Flur 1, Flurstück 241/1, Landwirtschaftsfläche, Wäwerdiek, Größe: 4.646 m²

Flur 1, Flurstück 251/1, Größe: 4.089 m²

Flur 1, Flurstück 277, Landwirtschaftsfläche, Sudenwisch, Größe: 5.268 m²

Flur 1, Flurstück 311, Grünland, Graben, Größe: 5.355 m²

Flur 1, Flurstück 326, Ackerland, Grünland, Gehölz, Graben, Größe: 8.866 m²

Flur 1, Flurstück 341, Ackerland, Gehölz, Größe: 49.903 m²

Flur 1, Flurstück 393, Grünland, Gehölz, Größe: 3.729 m²

Flur 1, Flurstück 419, Grünland, Gehölz, Graben, Dräbenhorst, Größe: 27.075 m²

Flur 3, Flurstück 361, Ackerland, Nadelwald, Blixenlan'n, Sand Koppel, Größe: 174.735 m²

Flur 3, Flurstück 376, Nadelwald, Buerdannen, Größe: 13.245 m²

Objektbeschreibung/Lage (laut Angabe des Sachverständigen):

Es handelt sich um 7 Ackerflurstücke, 8 Grünlandflurstücke und 2 Waldflurstücke, die nicht zusammenliegen. Sie erstrecken sich um den Ortsteil 19230 Kirch Jesar und liegen teilweise im Landschaftsschutzgebiet 'Mittlere Sude'. Die Acker- und Grünlandflächen waren im Zeitpunkt der

Begutachtung verpachtet.

Verkehrswert: 662.000,00 €

Der Versteigerungsvermerk ist am 22.12.2023 in das Grundbuch eingetragen worden.

Bankverbindung zur Überweisung der Sicherheitsleistung (mindestens 14 Tage vor dem Versteigerungstermin):

Empfänger: Landeszentralkasse M-V

IBAN: DE90 1300 0000 0013 0015 57

BIC: MARKDEF1130

Bank: Deutsche Bundesbank Filiale Rostock

Verwendungszweck: Sicherheitsleistung Amtsgericht Ludwigslust Zweigstelle Parchim zu 14 K 24/23, Name des Einzahlers

Kopiekosten für das Gutachten: 26,95 €