

BAULASTENVERZEICHNIS



Der Kreisausschuss



Landkreis Gießen, Der Kreisausschuss, Postfach 11 07 60, 35352 Gießen

Herrn
Dipl.-Ing. Frank Ulrich
Architektur- und Sachverständigenbüro
Röderring 33
35396 Gießen

Fachdienst: Bauaufsicht
Gebäude: Riversplatz 1-9, Gebäude E
Sachbearbeiter: Frau Seller
Raum: E006
Telefon: 0641 9390-1477
Fax: 0641 9390-1585
E-Mail: bauaufsicht@lkgi.de
Sprechzeiten: Montag – Freitag
08:30 – 12:00 Uhr
sowie nach Vereinbarung
Druck am: 25.03.2024

Auskunft aus dem Baulastenverzeichnis

Unser Az.: MBA/0204/24/0552	Eingang am: 20.03.2024 Ihr Az.: 420 K 88/23
Ort: Gemarkung, Flur, Flurstück:	Biebertal Königsberg - 1 - 113
Straße:	Am Buchacker 12

Sehr geehrter Herr Ulrich,

für das o.g. Grundstück ist bei uns zur Zeit **keine Baulast** eingetragen.

Bitte beachten Sie den beiliegenden Gebührenbescheid.

Mit freundlichen Grüßen
Im Auftrag



Seller

Anlage

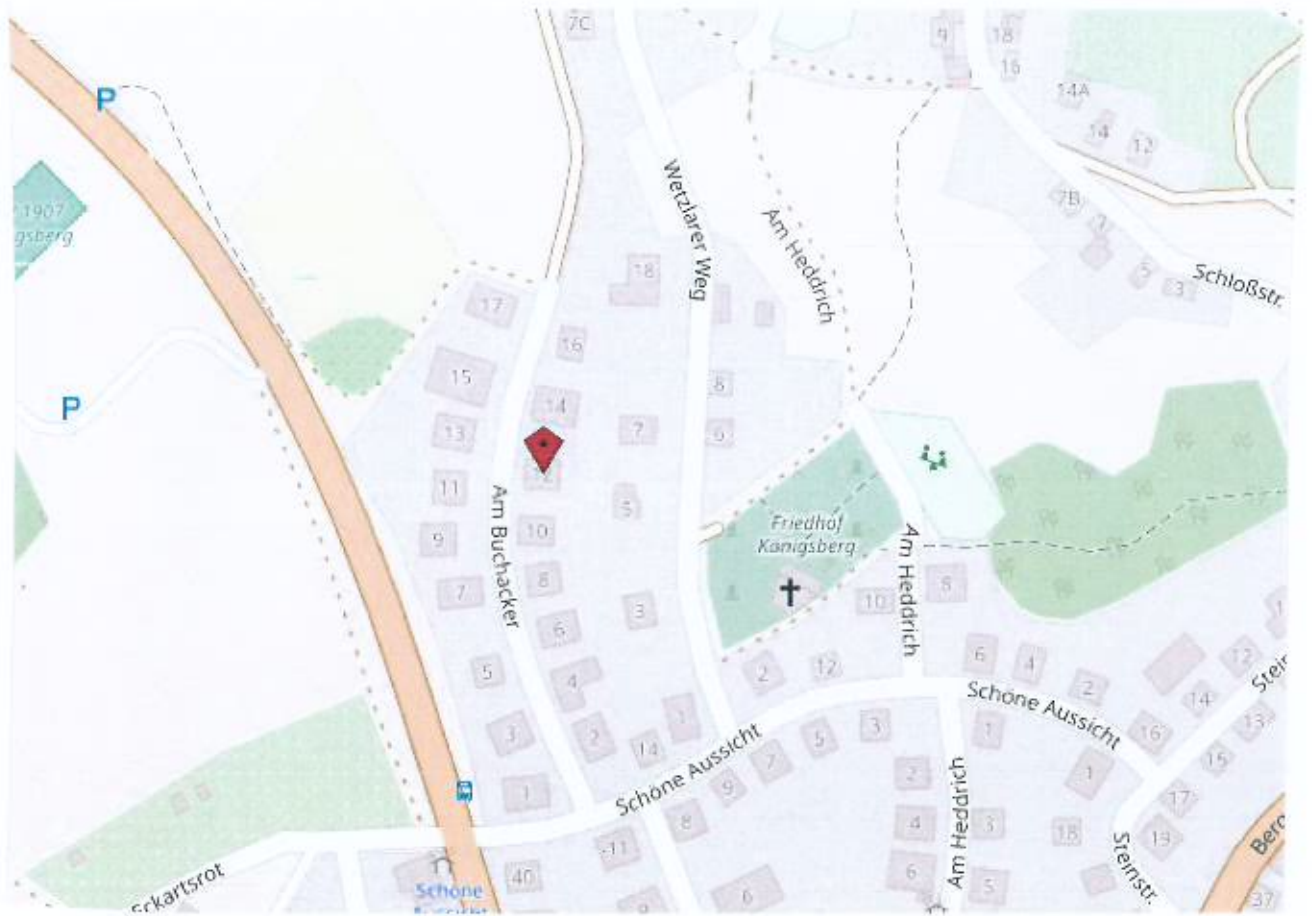
ORTSLAGE

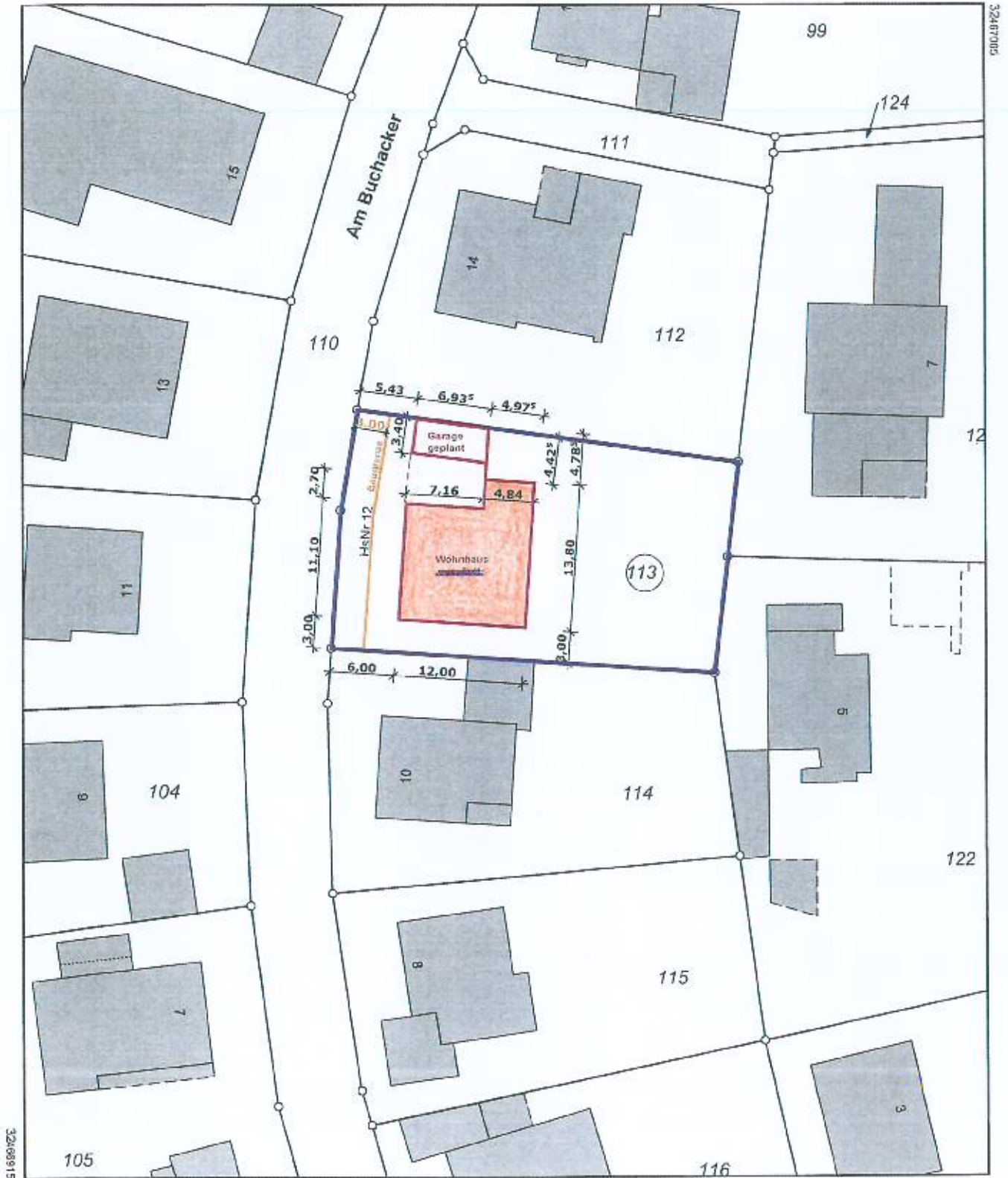

LAGEPLAN



GRUNDRISS KELLERGESCHOSS

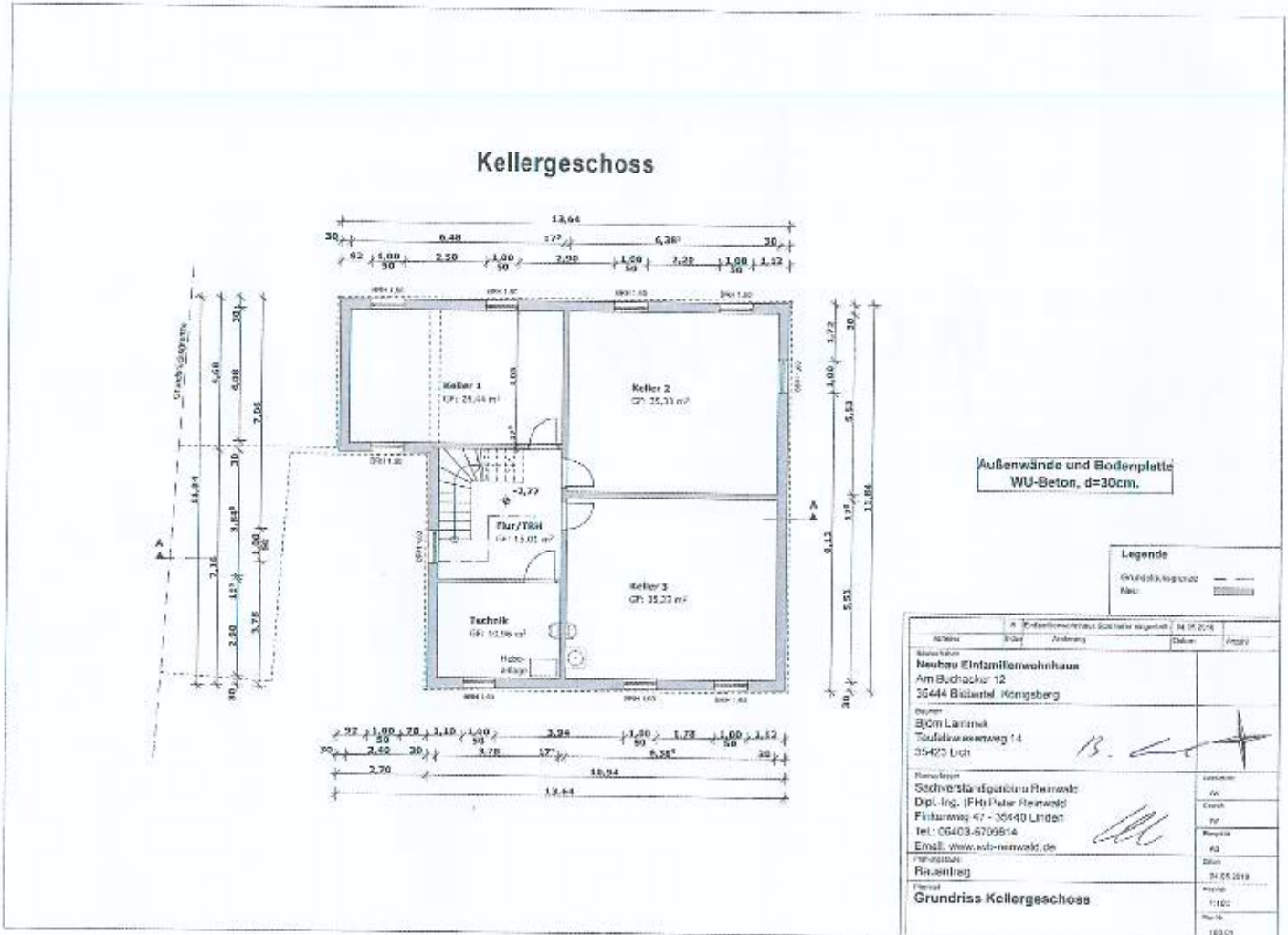

GRUNDRISS ERDGESCHOSS

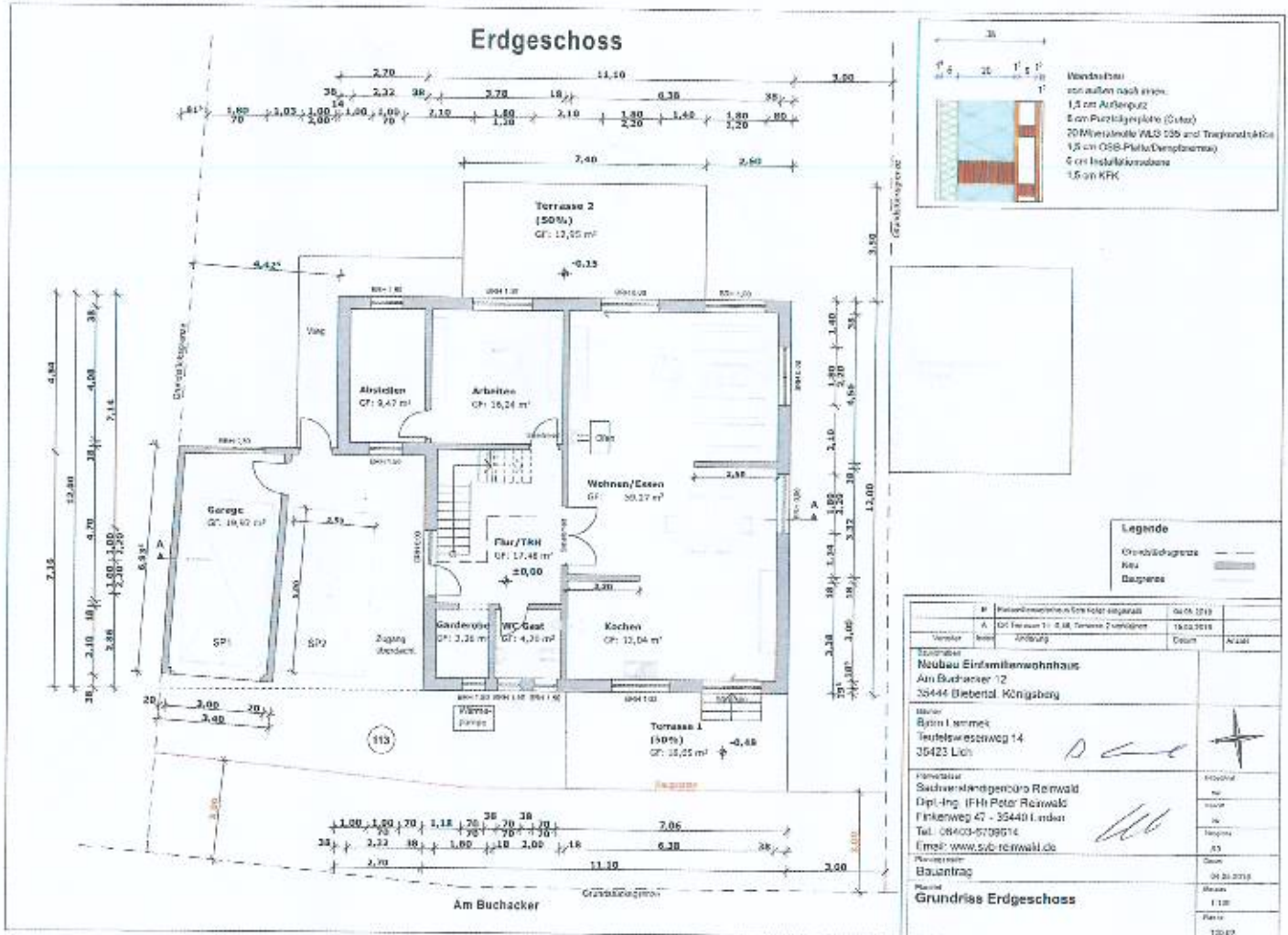

GRUNDRISS DACHGESCHOSS

