

**Gutachten-Nr. 202375**



**Bild 1, Straßenansicht von Nordwesten**



**Bild 2, Straßenansicht von Nordosten**

**Bild 3, Gartenansicht von Süden**



**Bild 4, Gartenansicht von Südosten**

Baulastenblatt			
Baulasteintragung			
Az:	Eingang am:	Baulastenblatt Nr.:	Baulastverz.:
M/1303/16/09B1	10.06.2016	16/0981	1
Ort:	Pohlheim		
Gemarkung, Flur, Flurstück:	Garbenteich - 1 - 451/7, 451/8, 451/9, 451/10, 451/11		
Straße:	Alter Weg 6, 8, 10, 12, 14		

Die in dem beigefügten Auszug aus der Liegenschaftskarte (Kartenauszug mit Ortsvergleich) dargestellten Flurstücke der Gemarkung Garbenteich, Flur 1, Flurstücke 451/7, 451/8, 451/9, 451/10 und 451/11, werden baurechtlich als ein Baugrundstück beurteilt.

Eingetragen aufgrund der Eintragungsverfügung vom 08.07.2018

*Söll*  
Söll  
Söll



Landkreis Gießen  
Der Kreisausschuss  
Postfach 11 07 50  
35332 Gießen

Telefon 0641 9190-0  
Fax 0641 31448  
E-Mail info@kgi.gie.de  
Internet www.kgi.gie.de

Konten der Kreiskasse Gießen  
Sparkasse Gießen IBAN DE34 5 35 0025 0200 5633 67  
Volksbank Mittelhessen IBAN DE71 5 39 0000 0003 1068 01  
Postbank Frankfurt IBAN DE62 5001 0550 0032 8785 01

Gemarkung Garbenteich  
Flur 1 Maßstab 1:500

Die mit einem \* versehenen Gebäude sind noch nicht Bestandteil des Liegenschaftskatasters.

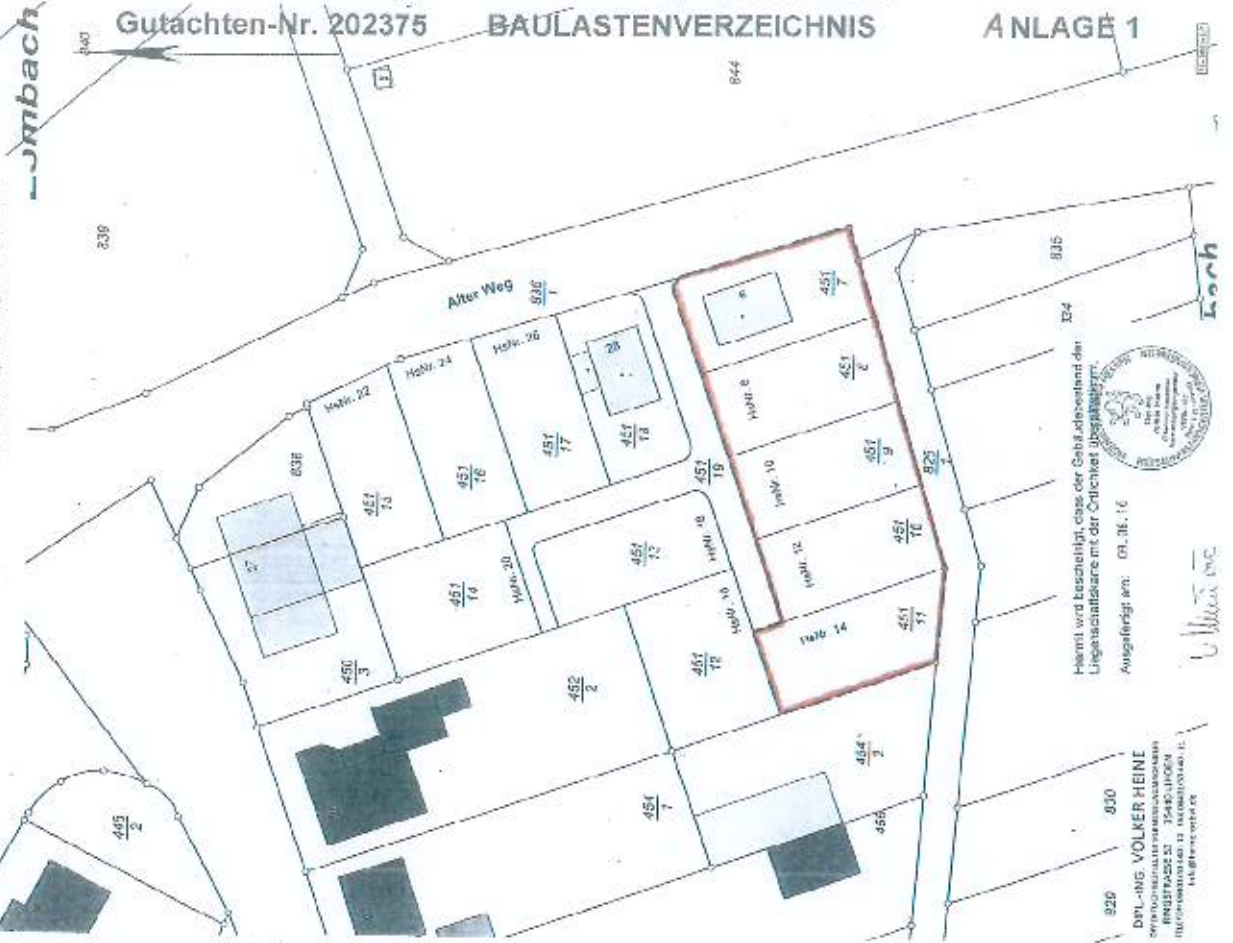

Hiermit wird bescheinigt, dass der Gebäudefußabdruck der Liegenschaftskarte mit der Ortschaft übereinstimmt.

Ausgefertigt am: 08.08.16

920 030  
Dipl.-Ing. VÖLKER HEINE  
Sachverständigenbüro für Vermessungswesen  
RINDSTRASSE 22 35480 LINDEN  
Tel: 0641 31448 Fax: 0641 31449  
E-Mail: info@kgi.gie.de Internet: www.kgi.gie.de

Ulrich

ORTSLAGE



LAGEPLAN

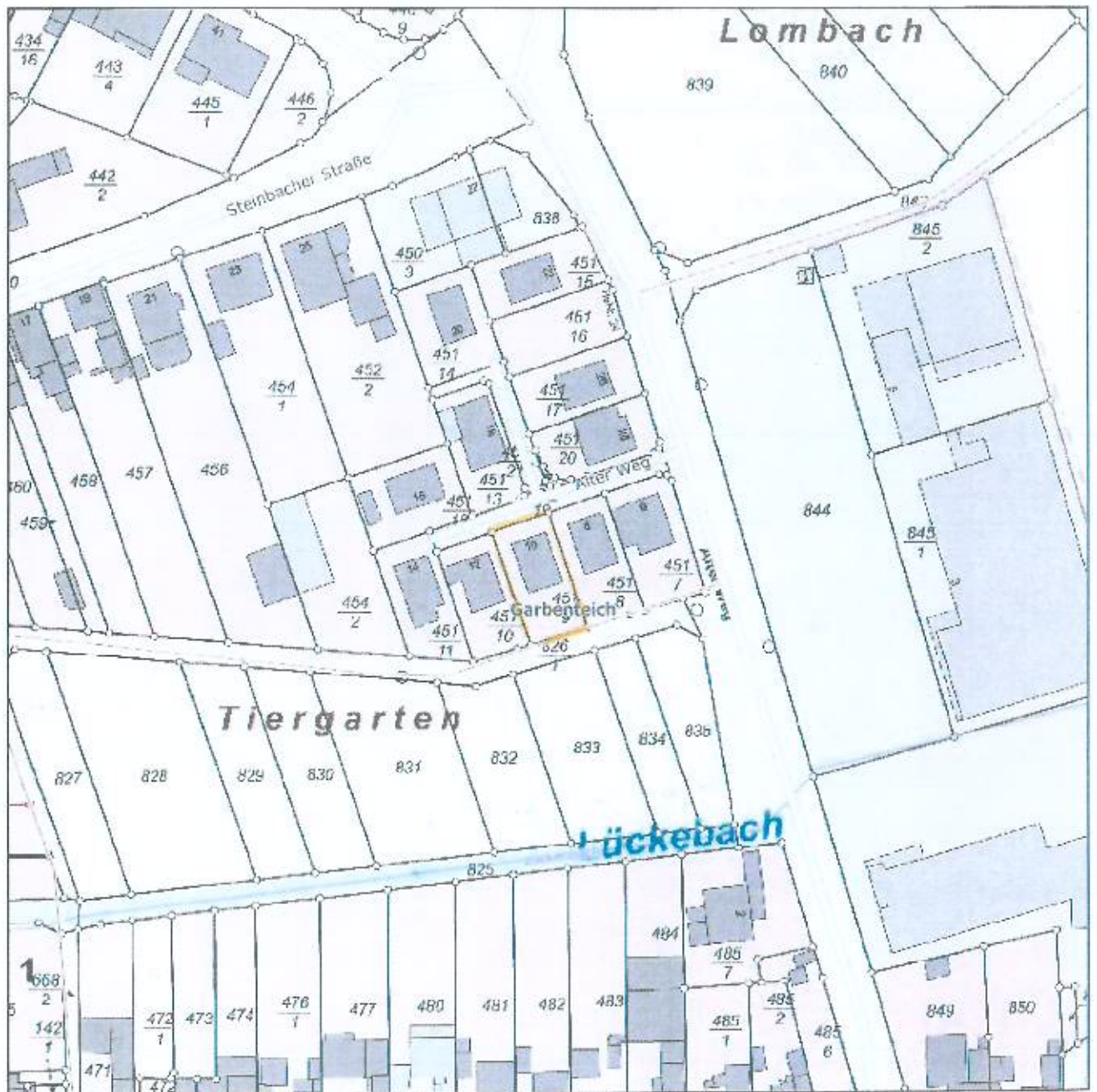

GRUNDRISS ERDGESCHOSS

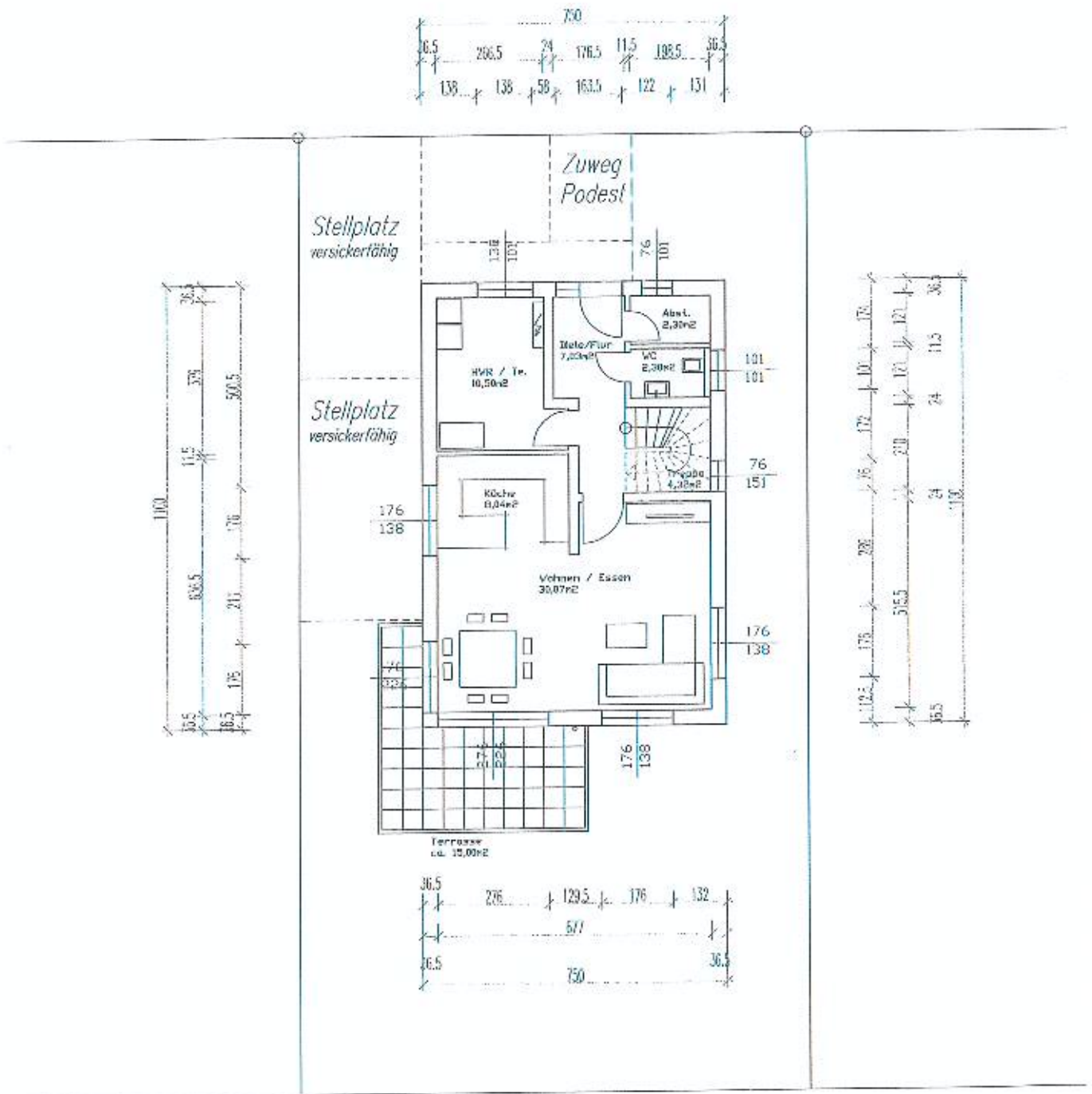

GRUNDRISS 1. OBERGESCHOSS

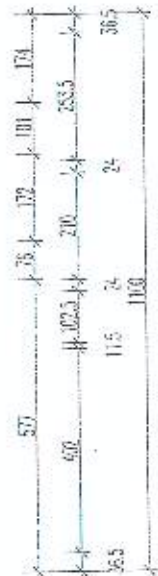
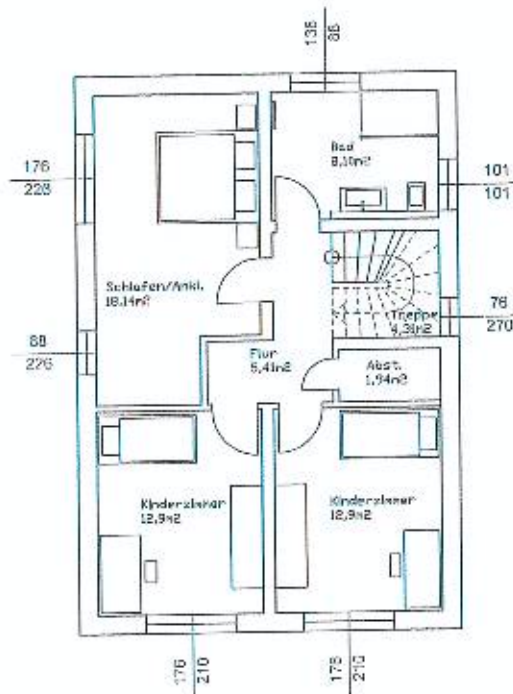

GRUNDRISS DACHGESCHOSS

