

BAULASTENVERZEICHNIS



Der Kreisausschuss

EINGETRAGEN
23. MRZ. 2023HESSENS MITTE • WISSEN
WIRTSCHAFT & KULTURLandkreis Gießen, Der Kreisausschuss, Postfach 11 07 60, 35352 Gießen

Herrn
Dipl.-Ing. Frank Ulrich
Architektur- und Sachverständigenbüro
Röderring 33
35396 Gießen

Fachdienst: Bauaufsicht
Gebäude: Riversplatz 1-9, Gebäude E
Sachbearbeiter: Frau Seller
Raum: E006
Telefon: 0641 9390-1477
Fax: 0641 9390-1585
E-Mail: bauaufsicht@lkgi.de
Sprechzeiten: Montag – Freitag
08:30 – 12:00 Uhr
sowie nach Vereinbarung
Druck am: 20.03.2023

Auskunft aus dem Baulastenverzeichnis	
Unser Az.: MBA/0804/23/0671	Eingang am: 15.03.2023 Ihr Az.: 420 K 7/23
Ort:	Langgöns
Gemarkung, Flur, Flurstück:	Espa - 2 - 42
Straße:	Kleehofstraße 13

Sehr geehrter Herr Ulrich,

für das o.g. Grundstück ist bei uns zur Zeit **keine Baulast** eingetragen.

Bitte beachten Sie den beiliegenden Gebührenbescheid.

Mit freundlichen Grüßen

Im Auftrag

Seller

Anlage

ORTSLAGE

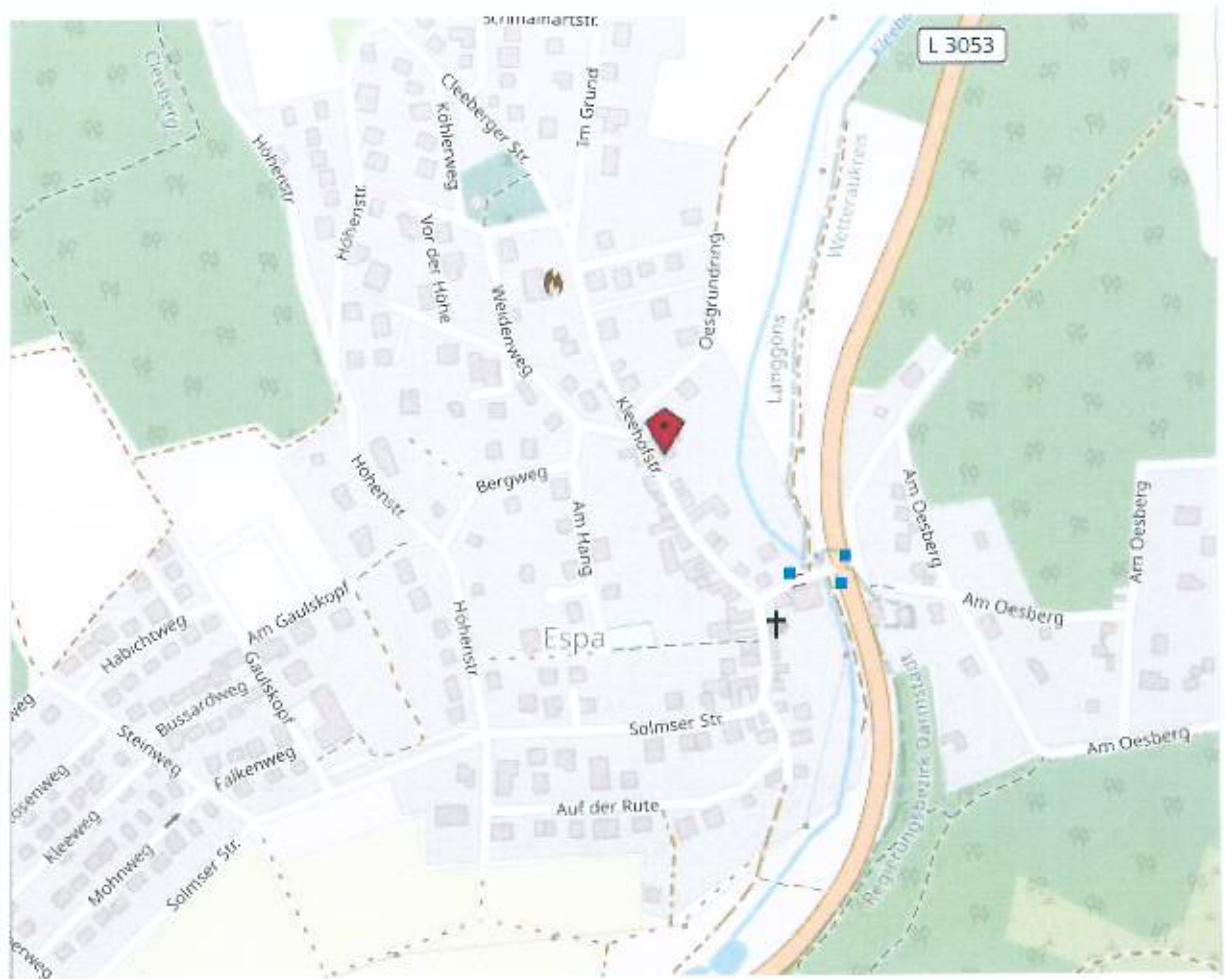

LAGEPLAN

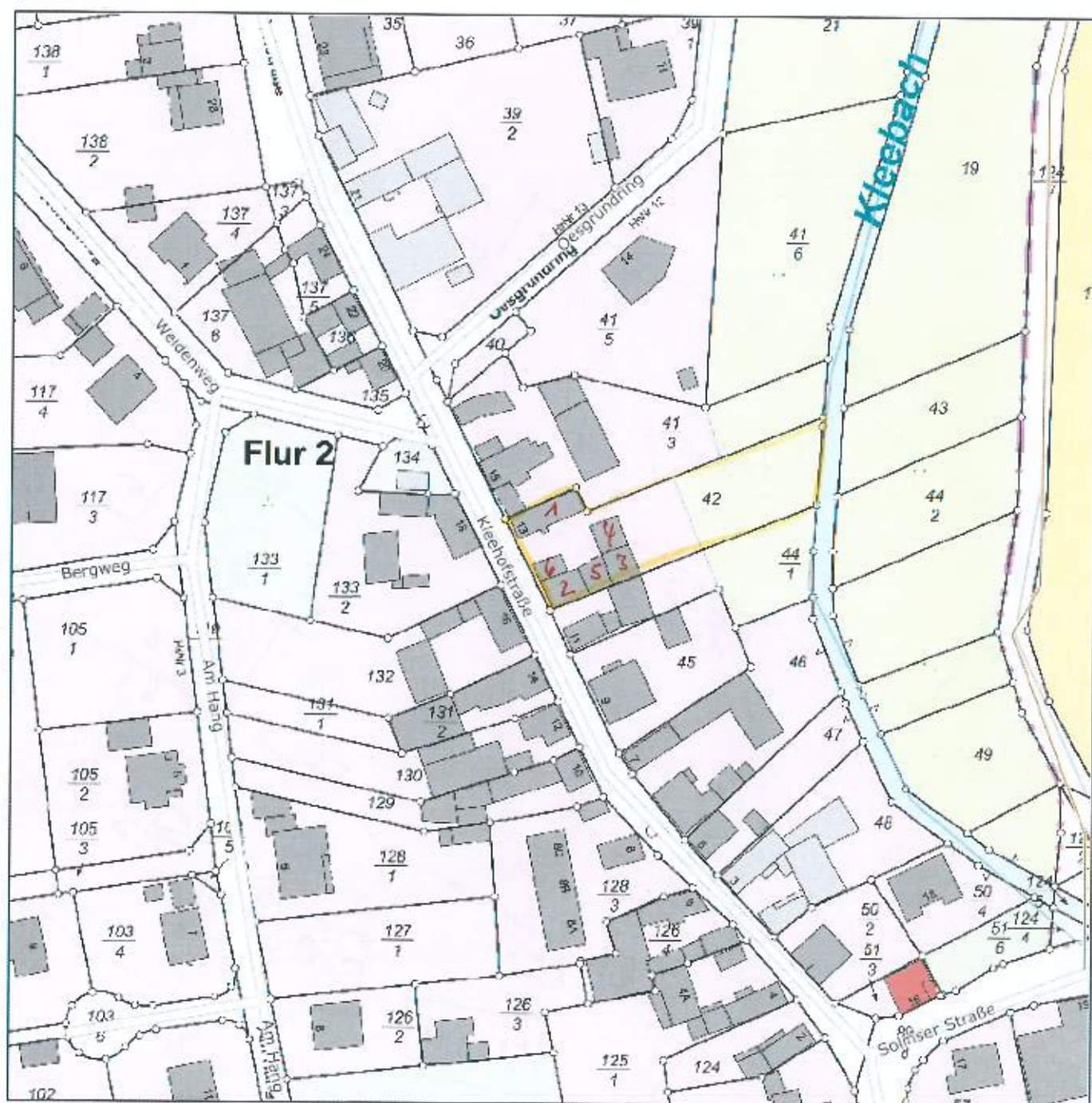

- | | | |
|----------------|------------------|------------------|
| 1 = Wohnhaus | 2 = Stallgebäude | 3 = Stallscheune |
| 4 = Stallanbau | 5 = offene Halle | 6 = Garage |

Planunterlagen, WOHNHAUSANBAU (1961)

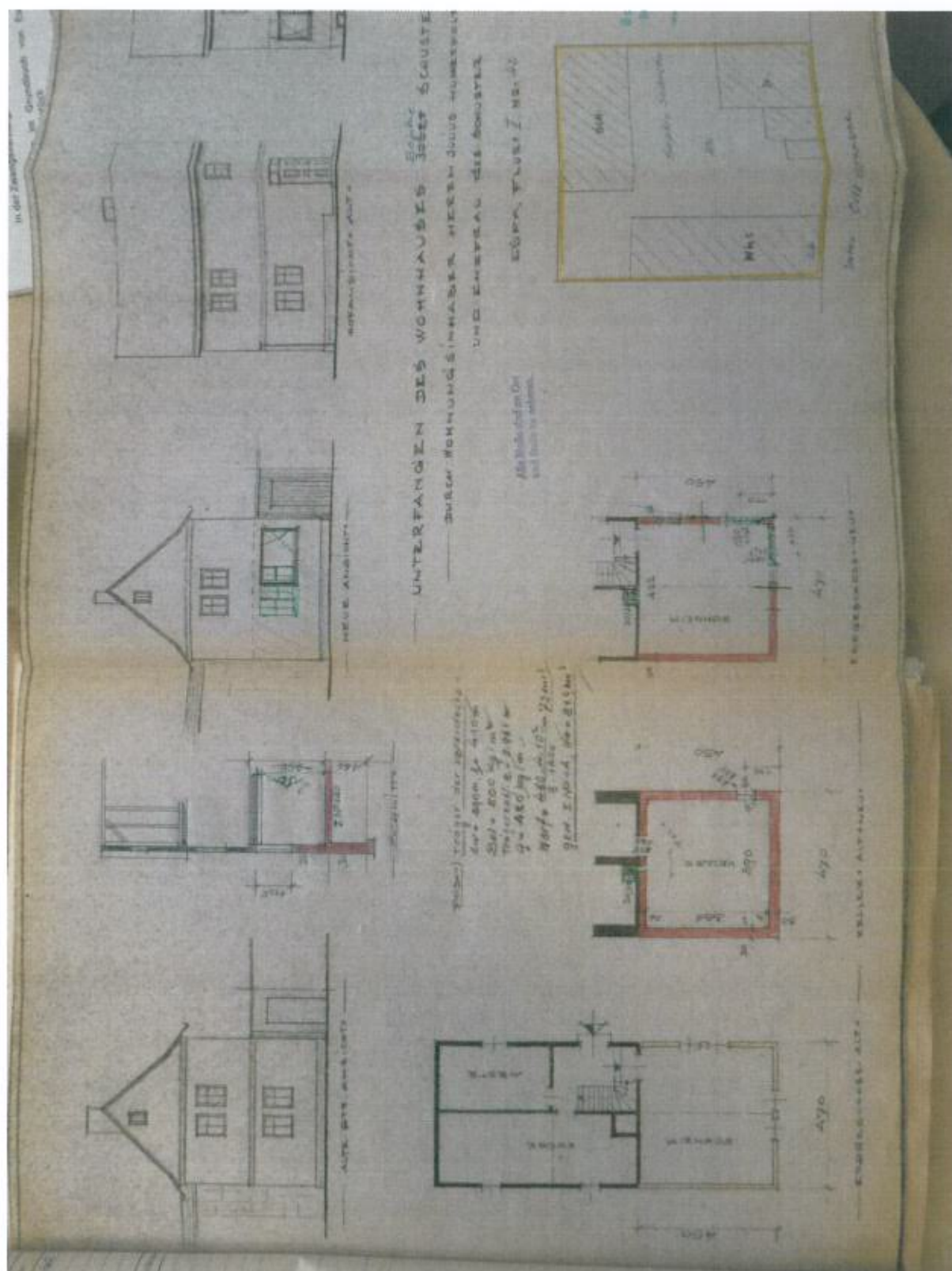

Planunterlagen, STALLANBAU (1991)

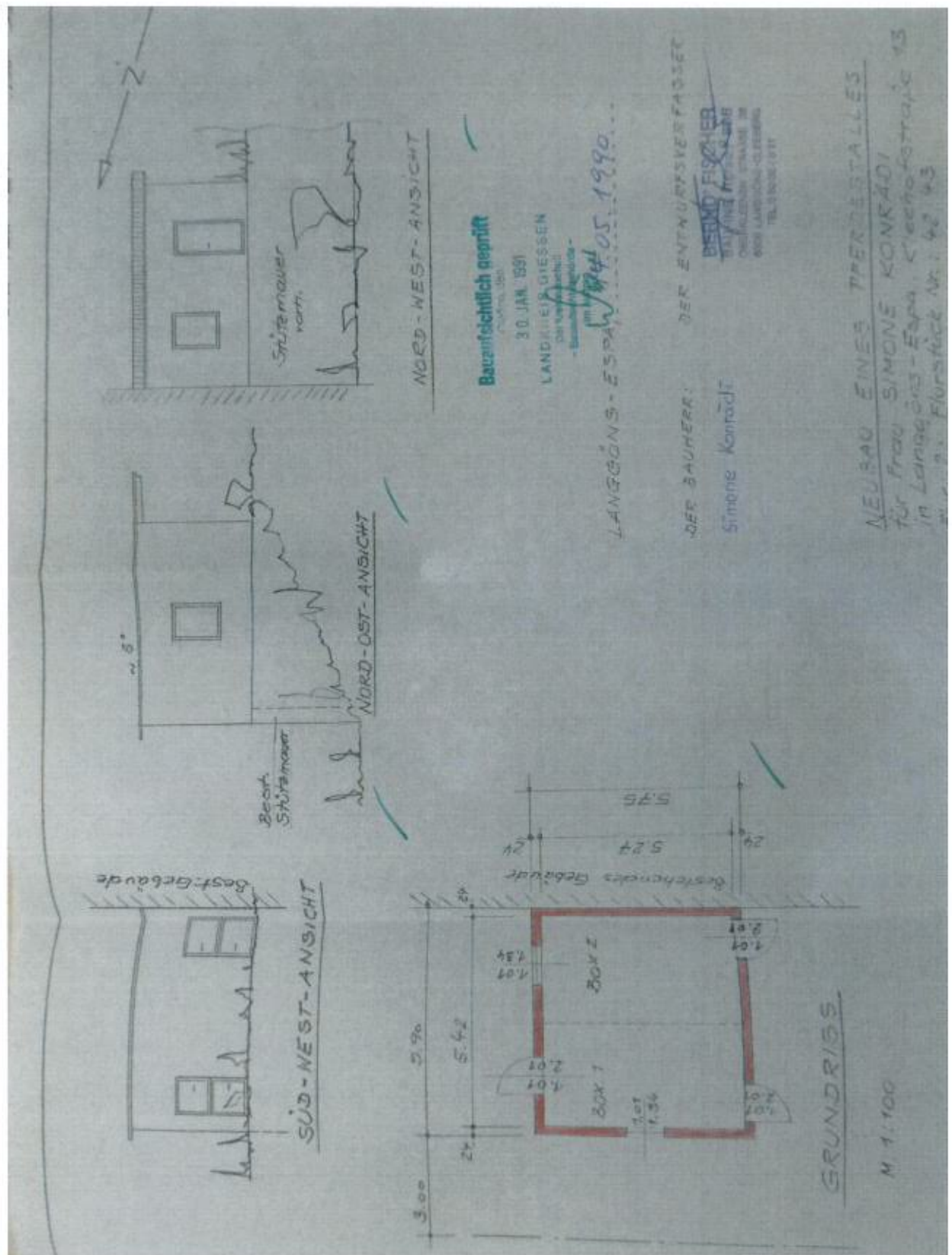

Planunterlagen, GARAGE (1975)

