Anlage 1:Lage in der Region

Übersichtskarte 1:200.000, detailliert

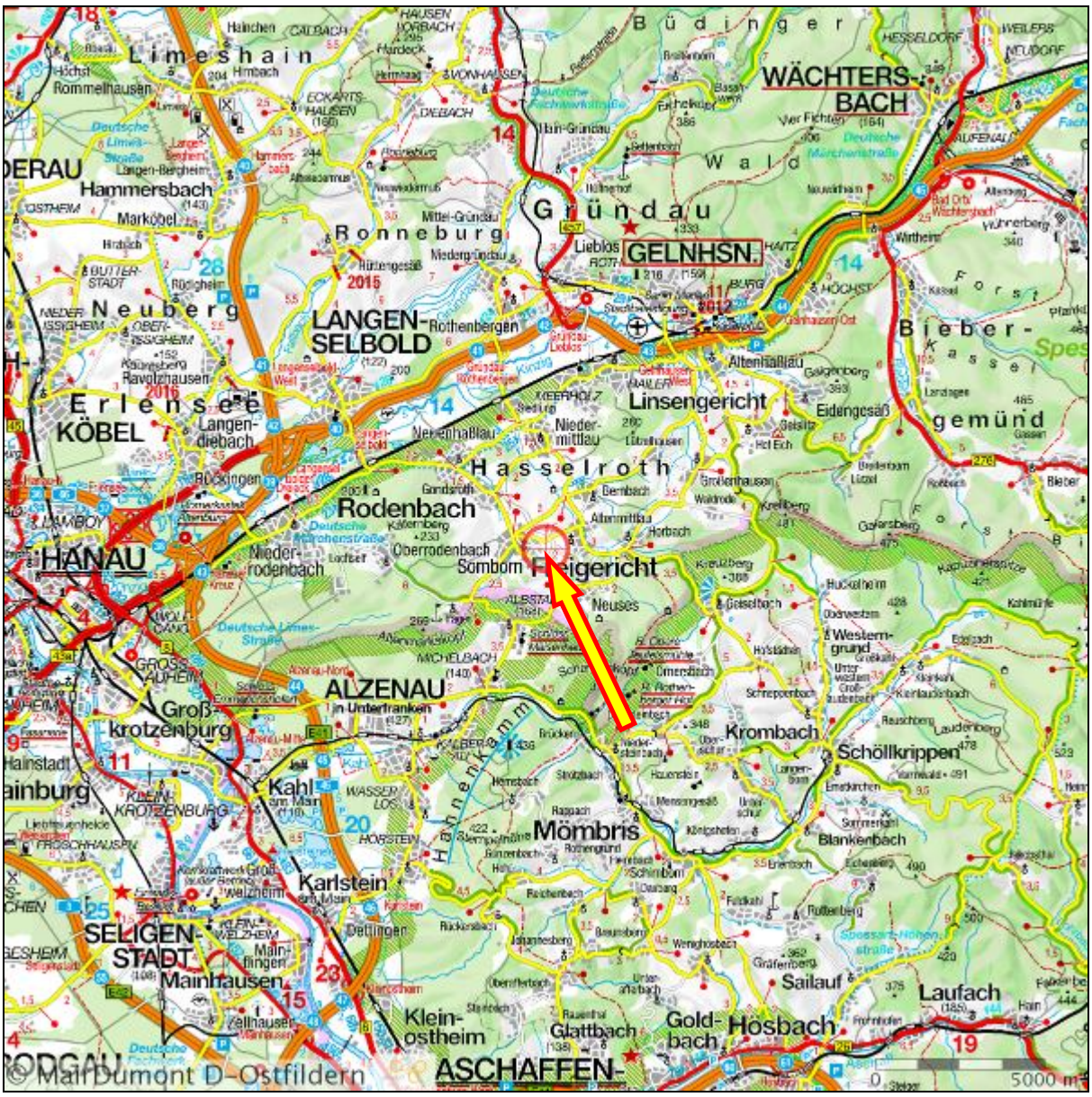

Quelle: Übersichtskarte 1:200.000, MAIRDUMONT PROMOTION, Ostfildern (Kemnat)
Aktualität: Ausgabe September 2012
Gewählter Maßstab: 1:200.000

Anlage 2:Innerörtliche Lage

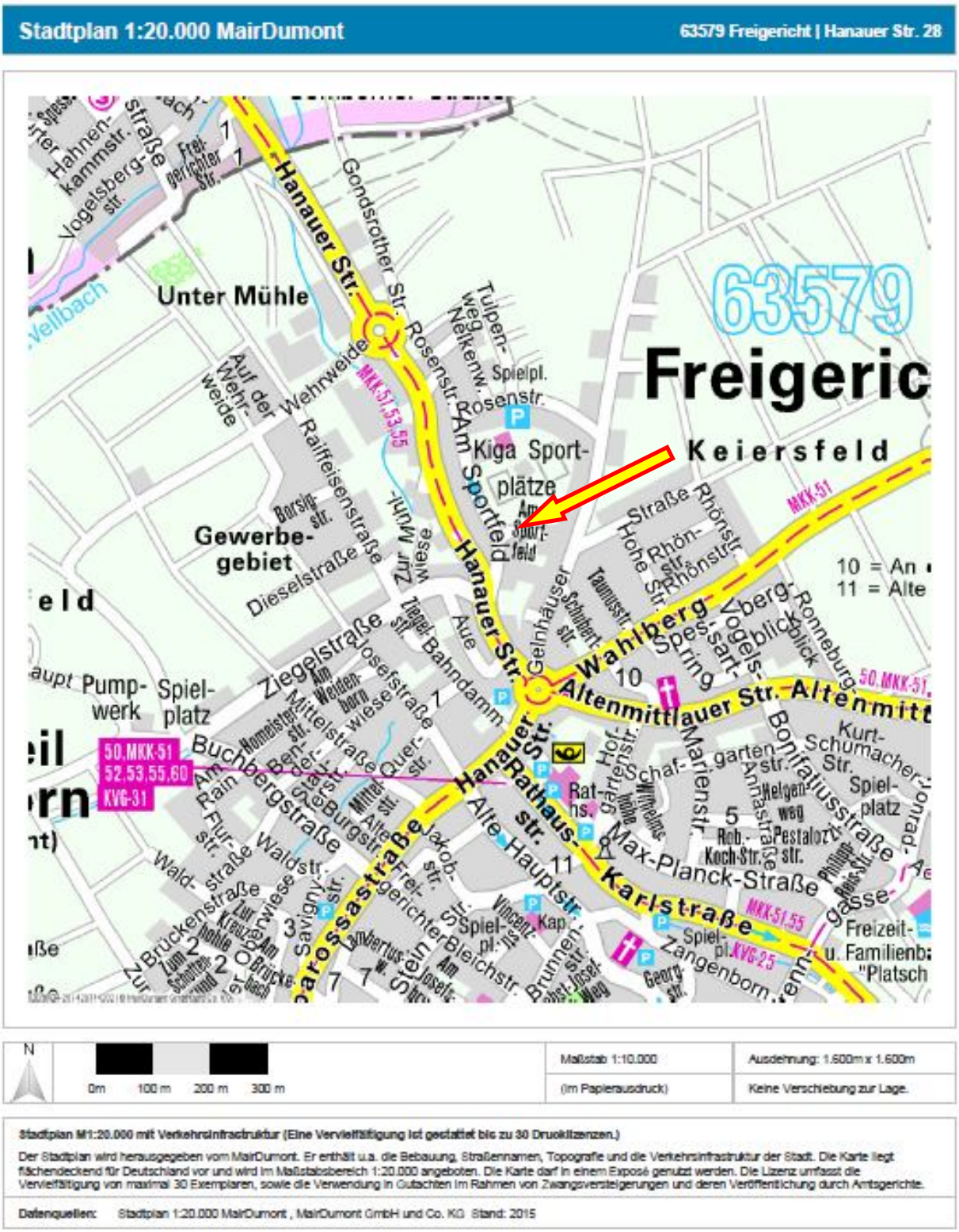

Anlage 3: Luftbild von Somborn



Anlage 4: Ausschnitt aus dem Katasterplan

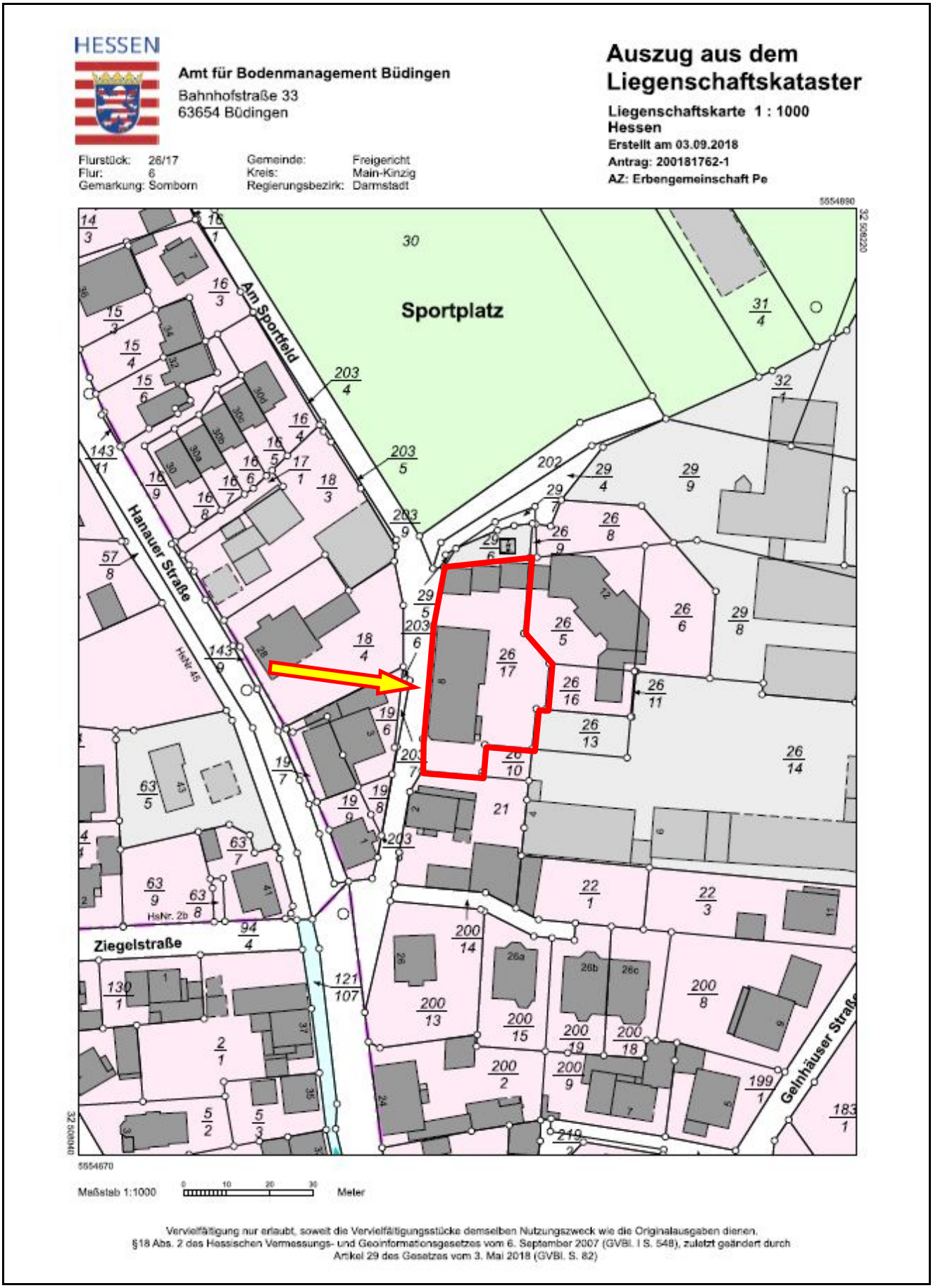

Anlage 5.1: Grundriss Kellergeschoss

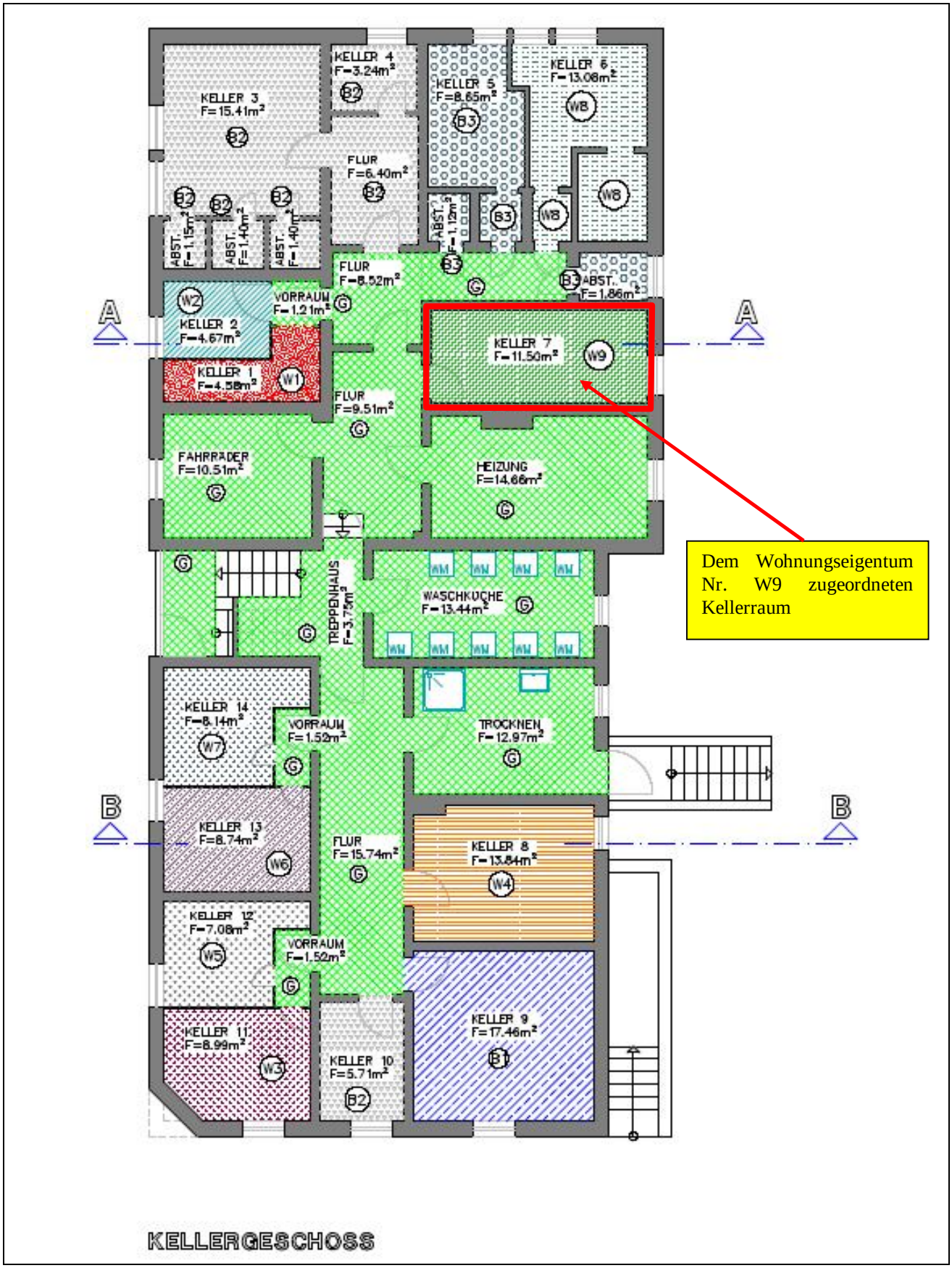

Anlage 5.2: Grundriss Erdgeschoss

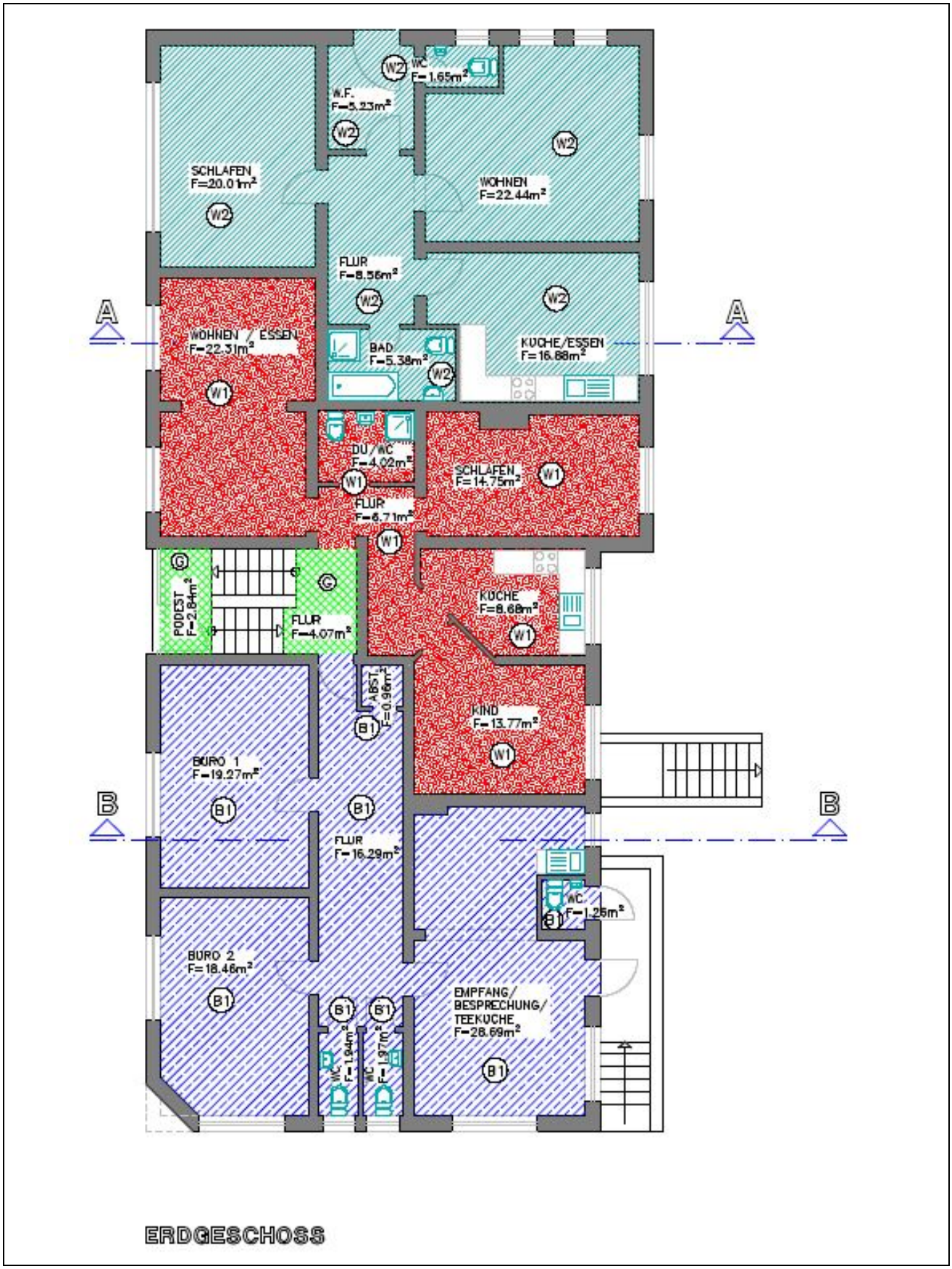

Anlage 5.3: Grundriss 1. Obergeschoss

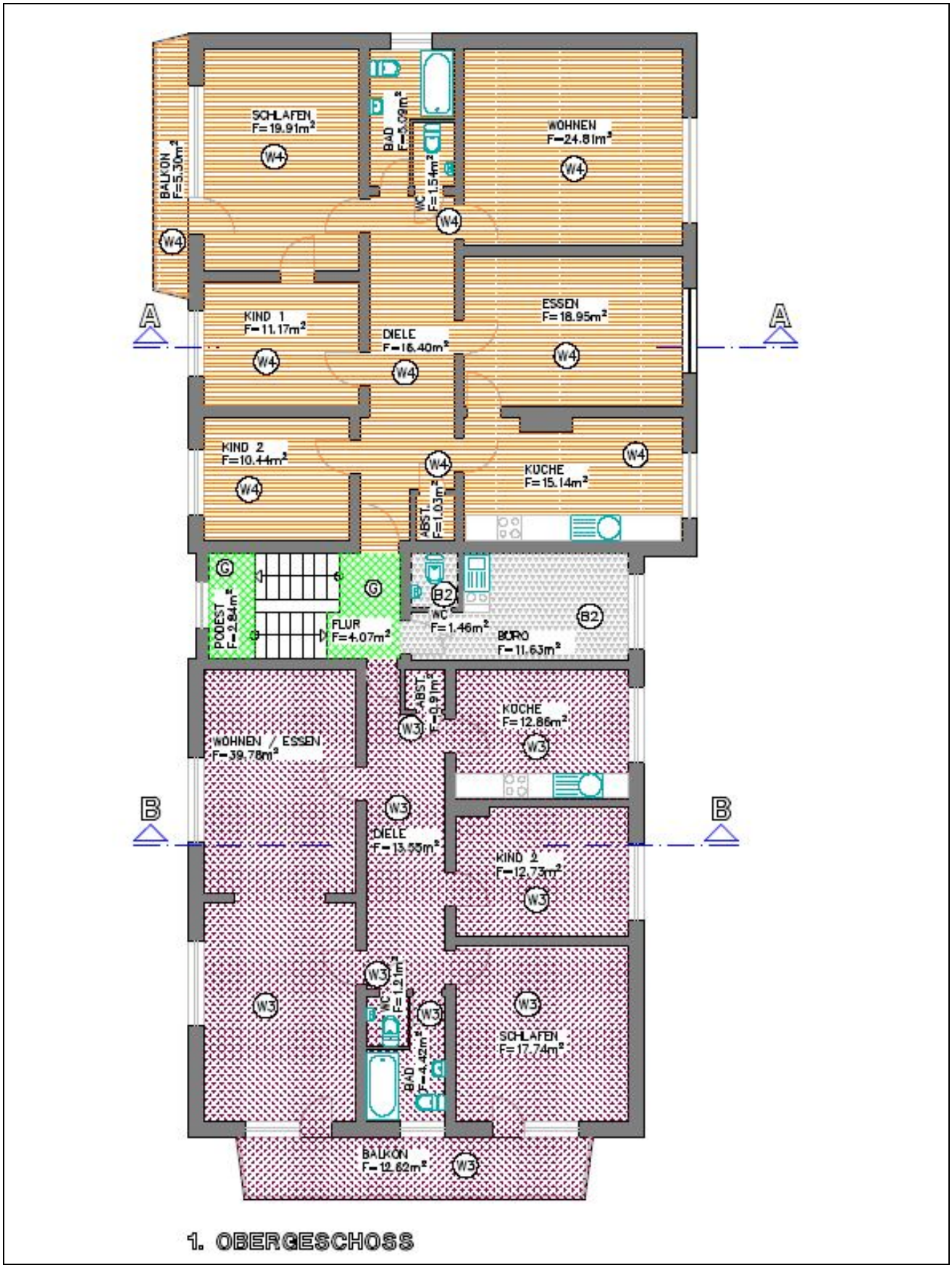

Anlage 5.4: Grundriss 2. Obergeschoss

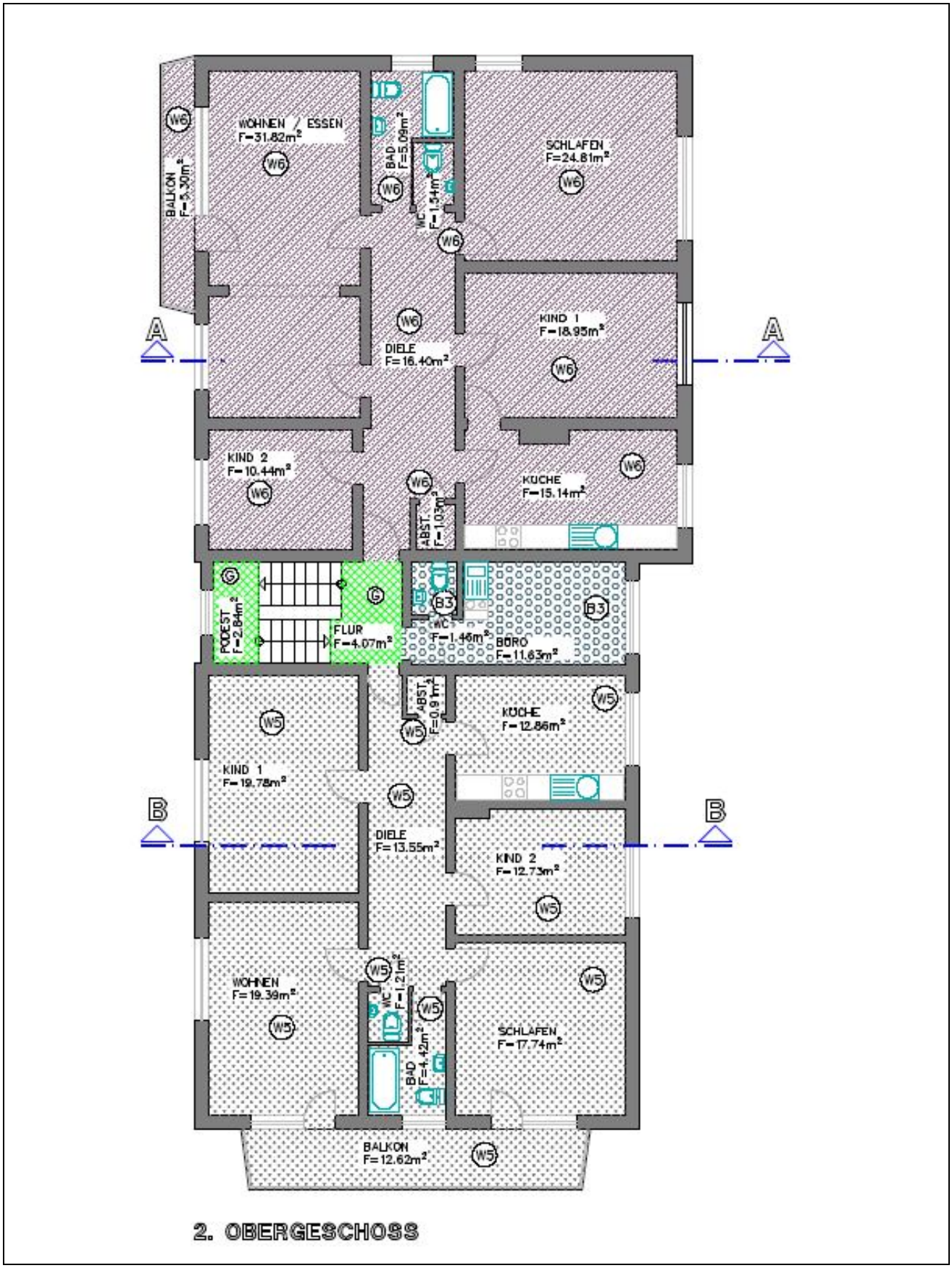

Anlage 5.5: Grundriss Dachgeschoss

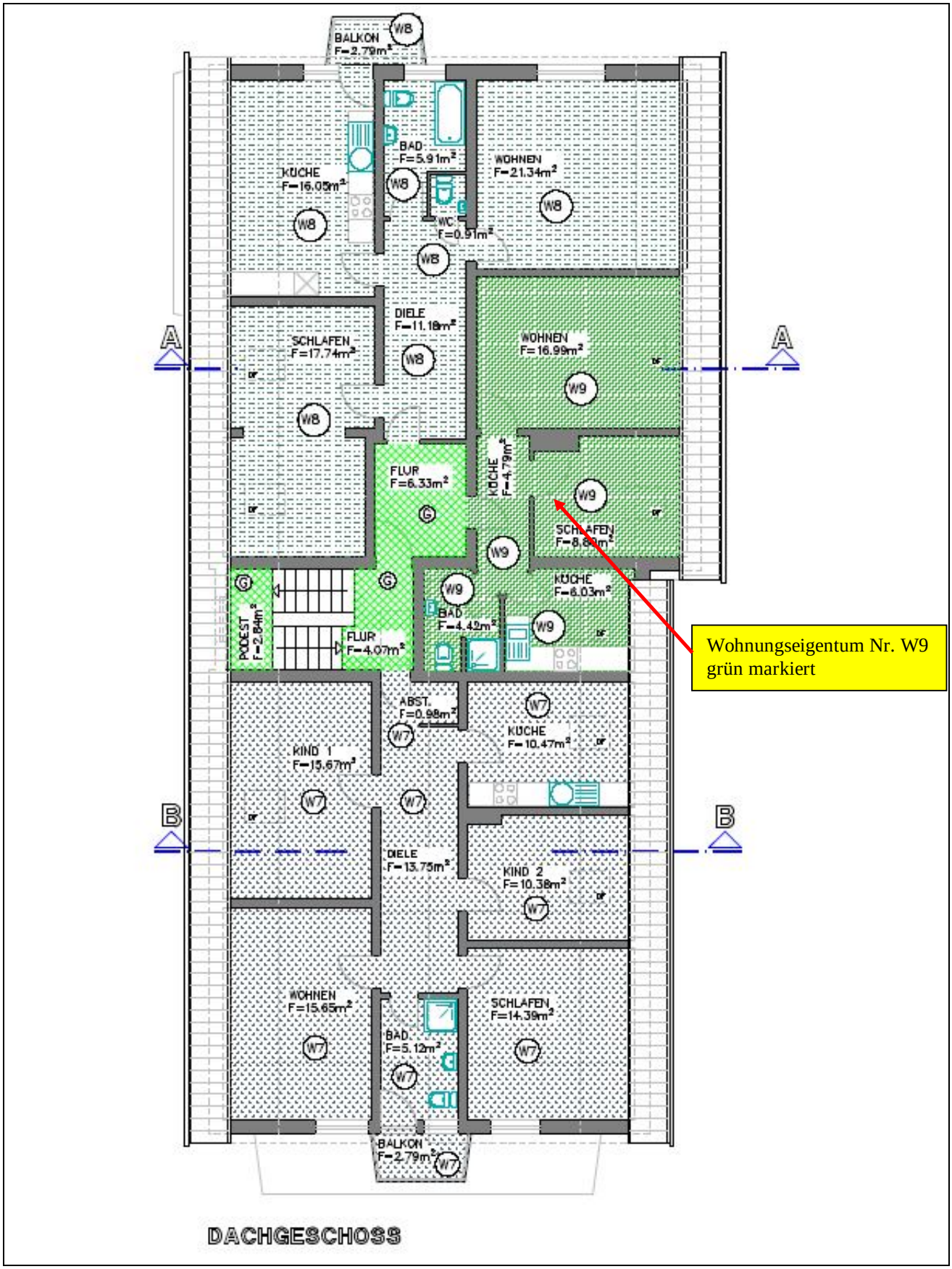

Anlage 5.6: Grundriss Spitzboden

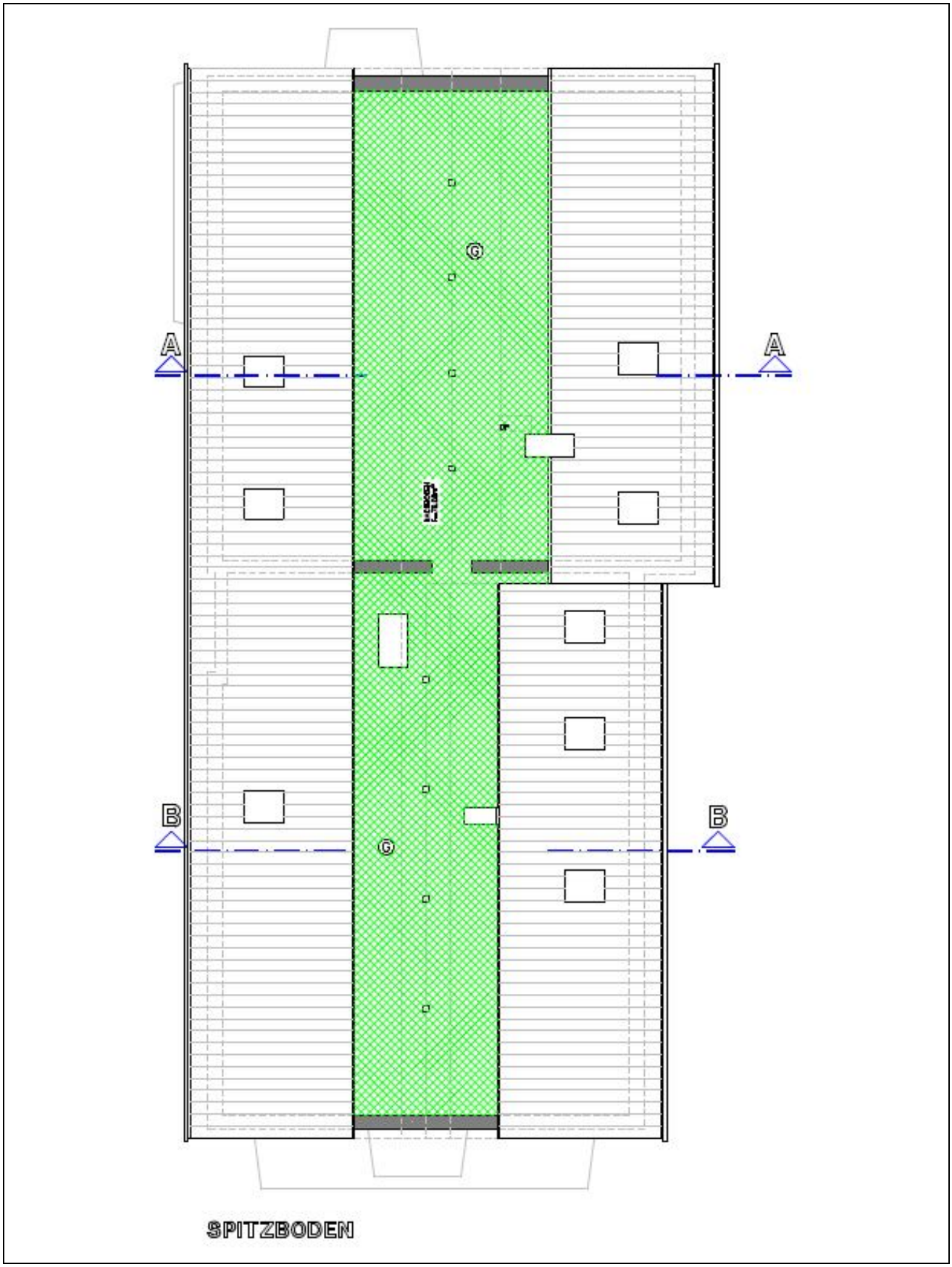

Anlage 5.7: Gebäudeschnitt A - A

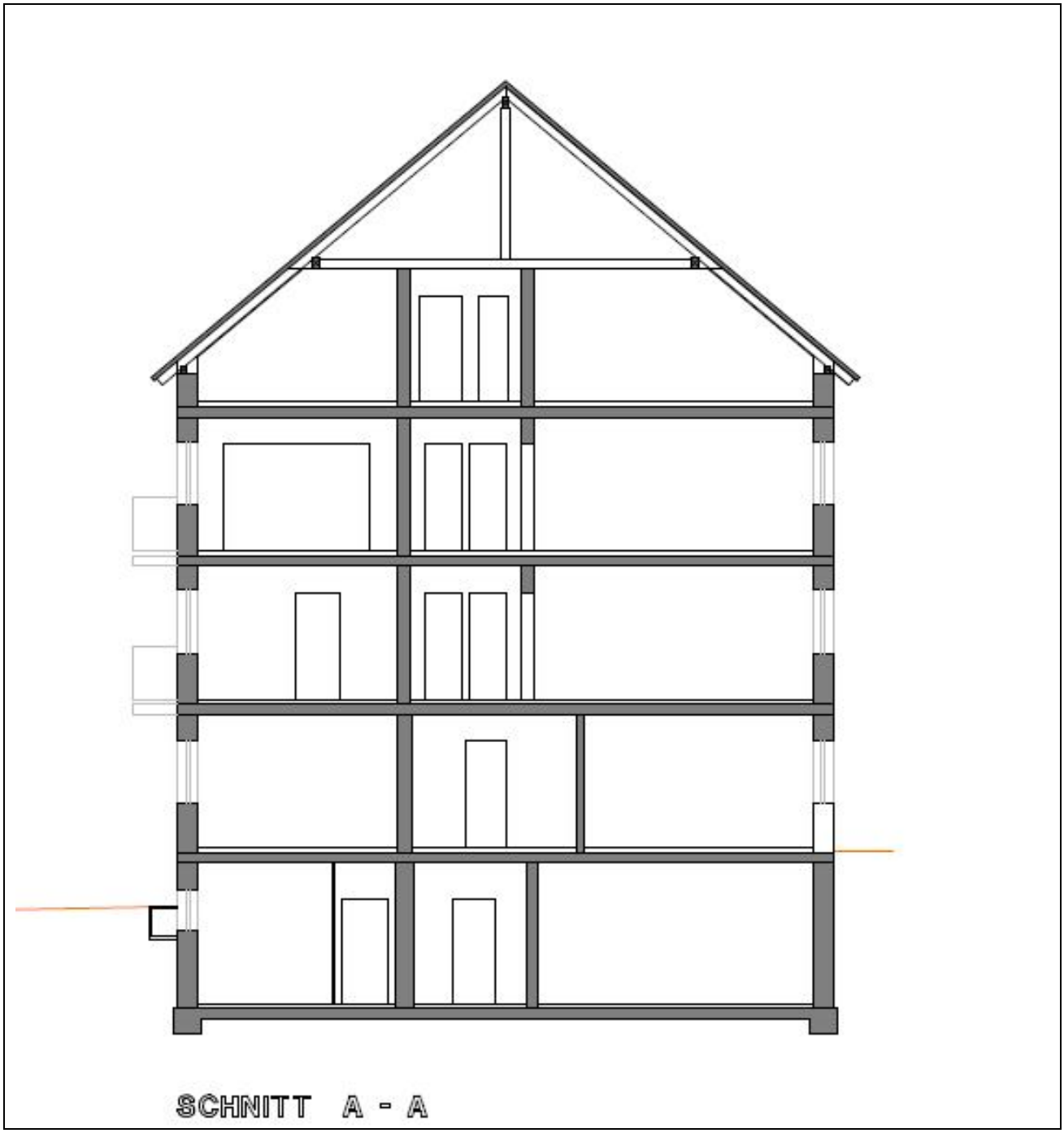

Anlage 5.8: Gebäudeschnitt B - B

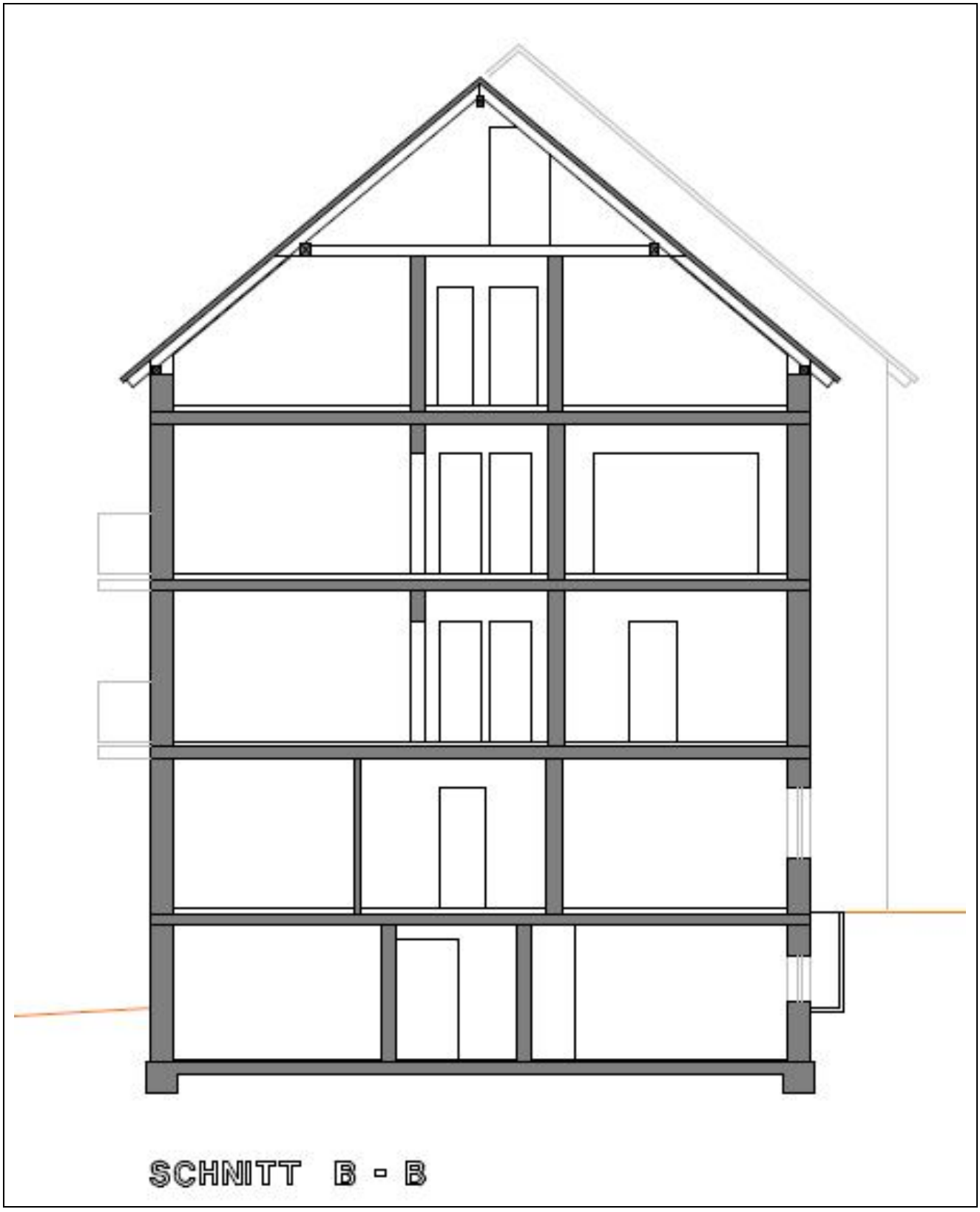

Anlage 5.9: Freiflächenplan

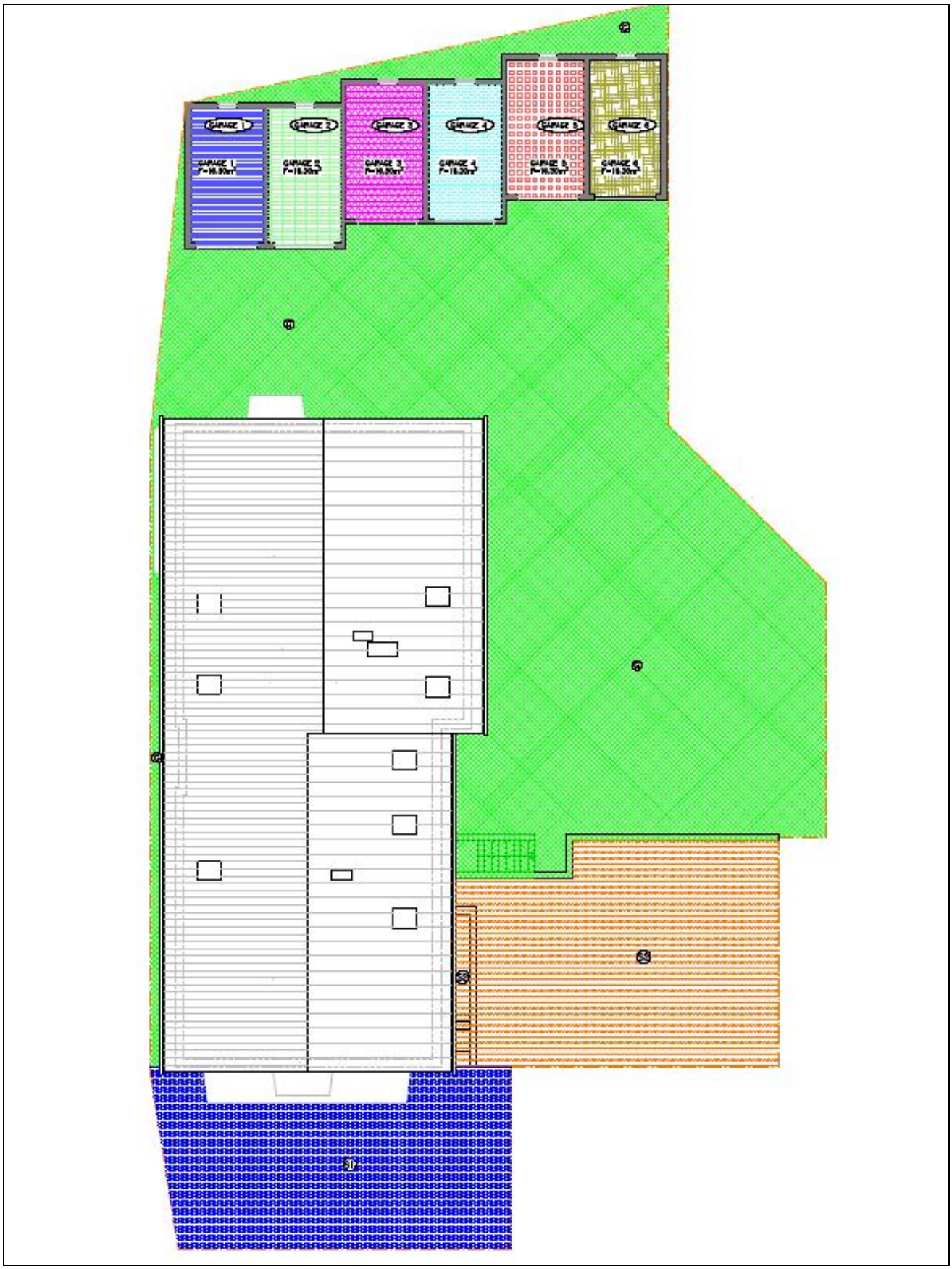

Anlage 6 Bilder des Bewertungsobjektes

Übersichtsplan zu den Fotos

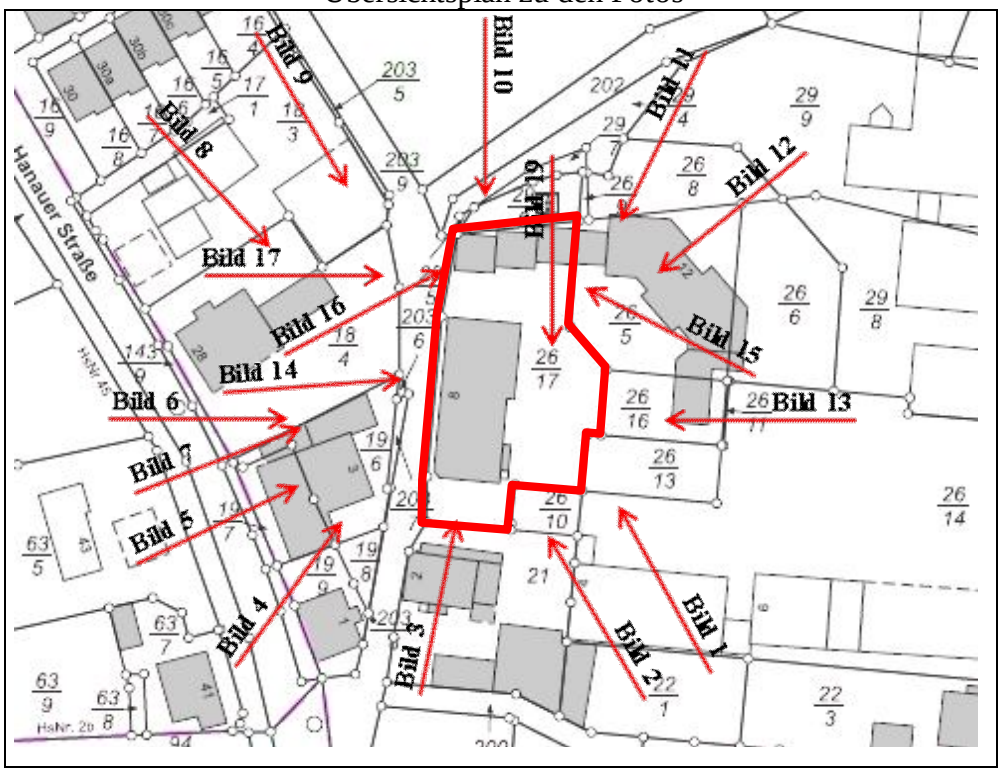

Bild 1



Bewertungsobjekt von Südosten

Bild 2



Bewertungsobjekt von Südosten

Bild 3



Bewertungsobjekt von Süden

Bild 4



Bewertungsobjekt von Südwesten

Bild 5



Bewertungsobjekt von Südwesten

Bild 6



Bewertungsobjekt von Westen

Bild 7



Bewertungsobjekt von Südwesten

Bild 8



Bewertungsobjekt von Nordwesten

Bild 9



Bewertungsobjekt von Nordwesten

Bild 10



Bewertungsobjekt von Norden

Bild 11



Bewertungsobjekt von Nordosten

Bild 12



Bewertungsobjekt von Nordosten

Bild 13



Bewertungsobjekt von Osten

Bild 14



Blick auf die Haustüre

Bild 15



Blick auf die Teileigentume der Garagen

Bild 16



Blick auf die Teileigentume der Garagen

Bild 17



Blick in den nördlichen Hofbereich

Bild 18



Blick auf den Mülltonnenstellplatz

Bild 19



Blick in den ungepflegten Gartenbereich im Osten des Grundstücks

Bild 20



Blick in das Treppenhaus

Bild 21



Blick auf die Heizungsanlage

Bild 22



Blick in die Waschküche

Bild 23



Blick in den Spitzboden

Bilder von Bauschäden und Baumängel das Gemeinschaftseigentum betreffend.

Bild 24



Fehlende Wärmedämmung im Spitzboden und im Dachgeschoss

Bild 25



Feuchtigkeitsschäden an den Kellerwänden

Bild 26



Feuchtigkeits- und Schimmelpilzbildung an den Außenwänden im Kellergeschoss

Bild 27



Schäden am Außenputz der Garagen

Bild 28



Heizungsleitungen teilweise ohne Dämmung