

Anlage I - Übersichtskarte

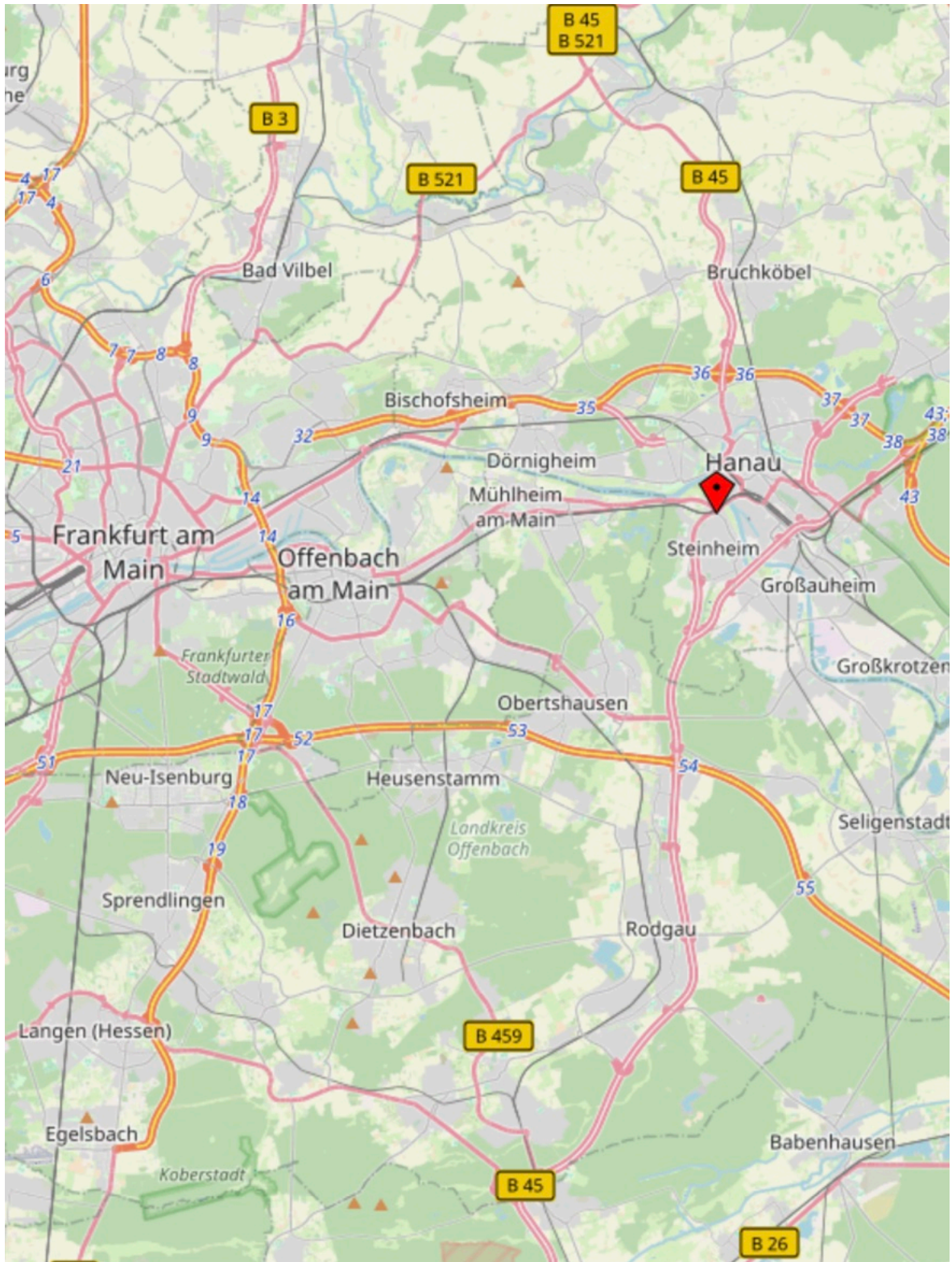

Quelle und Urheberrecht: <http://www.openstreetmap.de> - Das verwendete Kartenmaterial unterliegt dem Urheberrecht und den Lizenzregelungen von OPM.

WERTVERSTAND

Sachverständigenbüro für Immobilienbewertung
Frank Ullrich - Dipl.-Sachverständiger (DIA)

Anlage II - Stadtplan

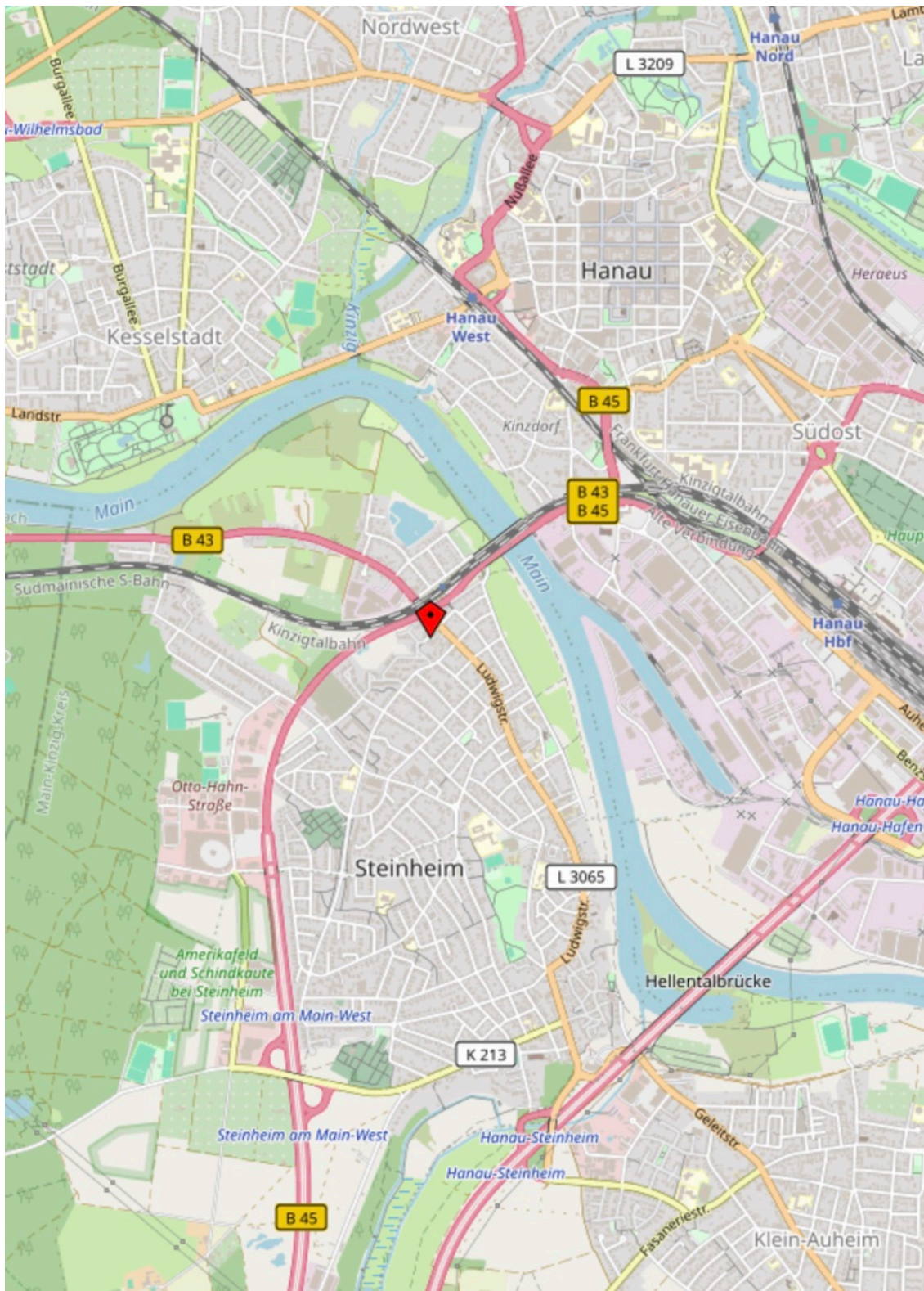

Quelle und Urheberrecht: <http://www.openstreetmap.de> - Das verwendete Kartenmaterial unterliegt dem Urheberrecht und den Lizenzregelungen von OPM.

Anlage III - Umgebungskarte

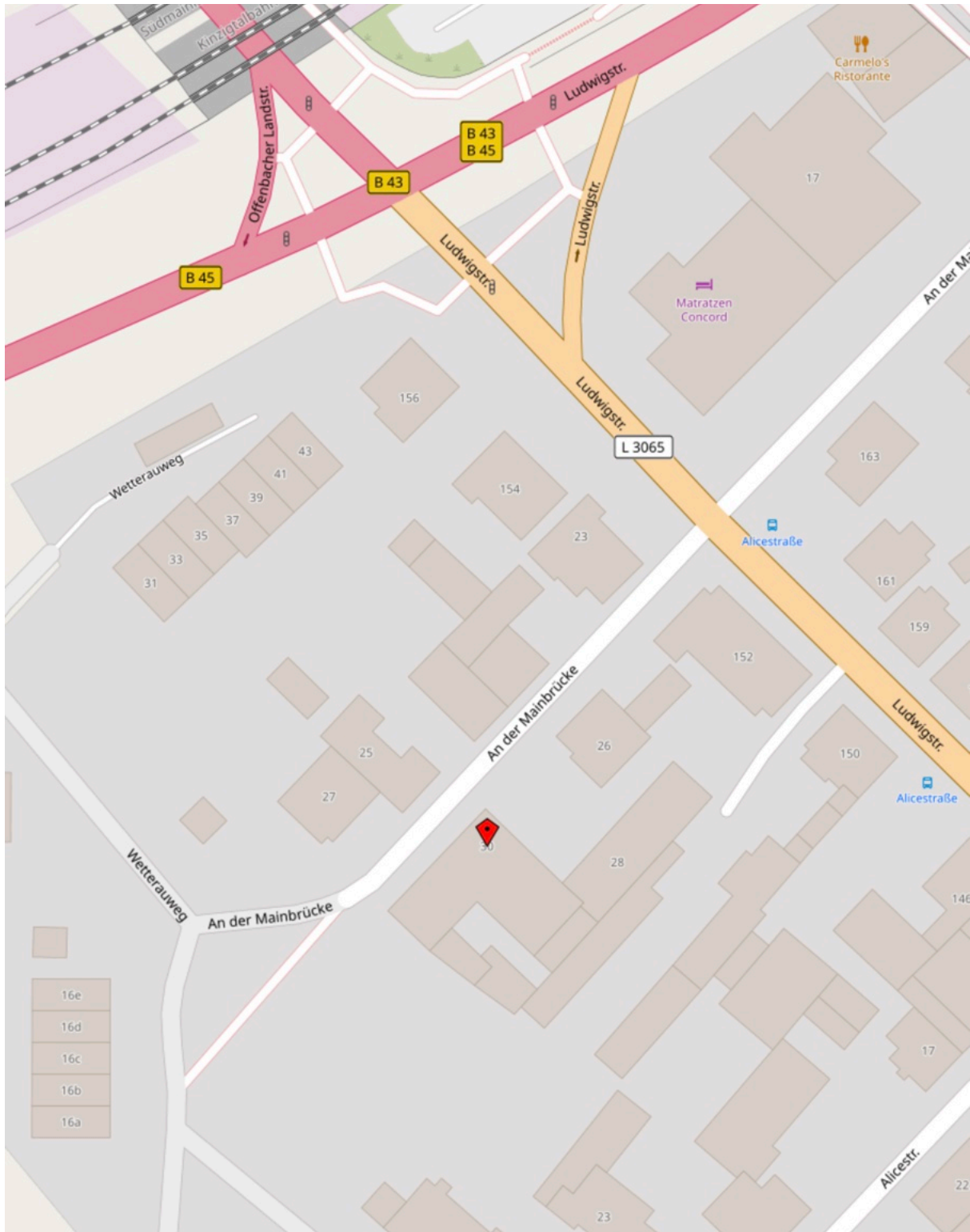

Quelle und Urheberrecht: <http://www.openstreetmap.de> - Das verwendete Kartenmaterial unterliegt dem Urheberrecht und den Lizenzregelungen von OPM.

Anlage IV - Liegenschaftskarte



Amt für Bodenmanagement Büdingen

Bahnhofstraße 33
63654 Büdingen

Auszug aus dem
Liegenschaftskataster

Liegenschaftskarte 1:1000
Hessen

Erstellt am 02.04.2024
Antrag: 202503992-3

Flurstück: 503/4
Flur: 2
Gemarkung: Klein-Steinheim

Gemeinde: Hanau
Kreis: Main-Kinzig
Regierungsbezirk: Darmstadt

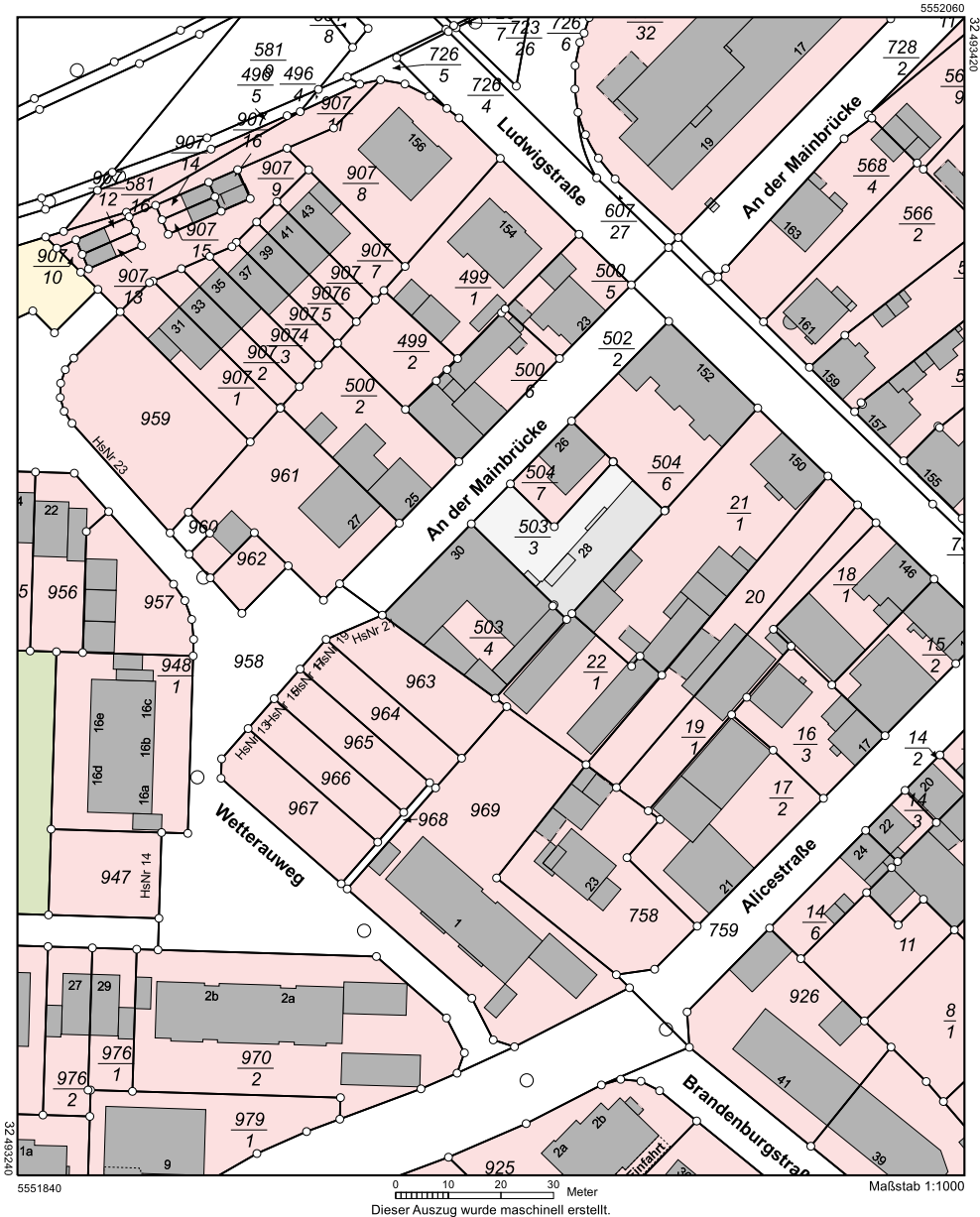

Urheberrecht: Amt für Bodenmanagement Büdingen - Ausschnitt der Liegenschaftskarte - (nicht maßstabsgetreu)

WERTVERSTAND

Sachverständigenbüro für Immobilienbewertung
Frank Ullrich - Dipl.-Sachverständiger (DIA)

Anlage V - Plan Schnitt

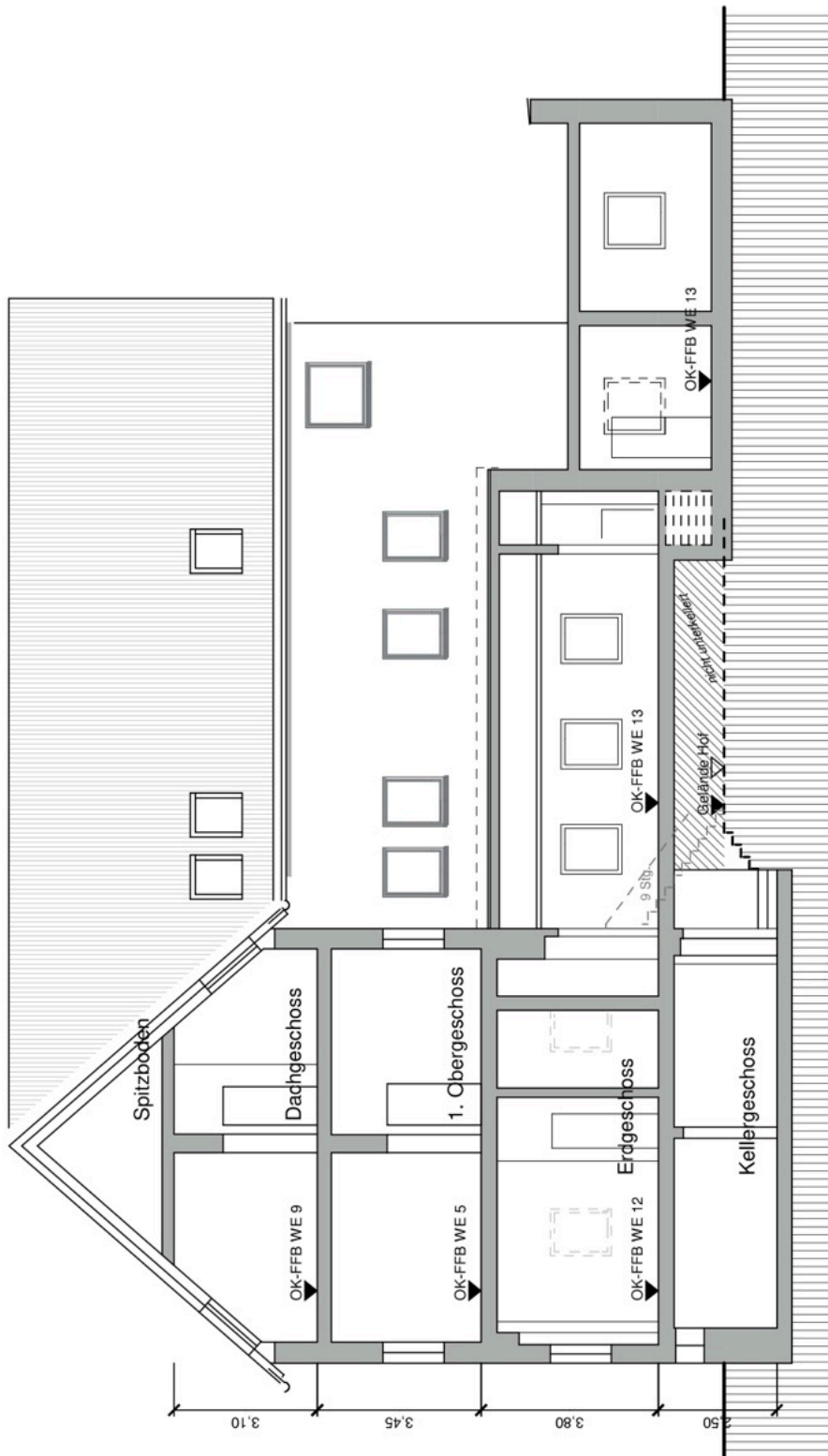

WERTVERSTAND

Sachverständigenbüro für Immobilienbewertung
Frank Ullrich - Dipl.-Sachverständiger (DIA)

Anlage VI - Plan Kellergeschoss

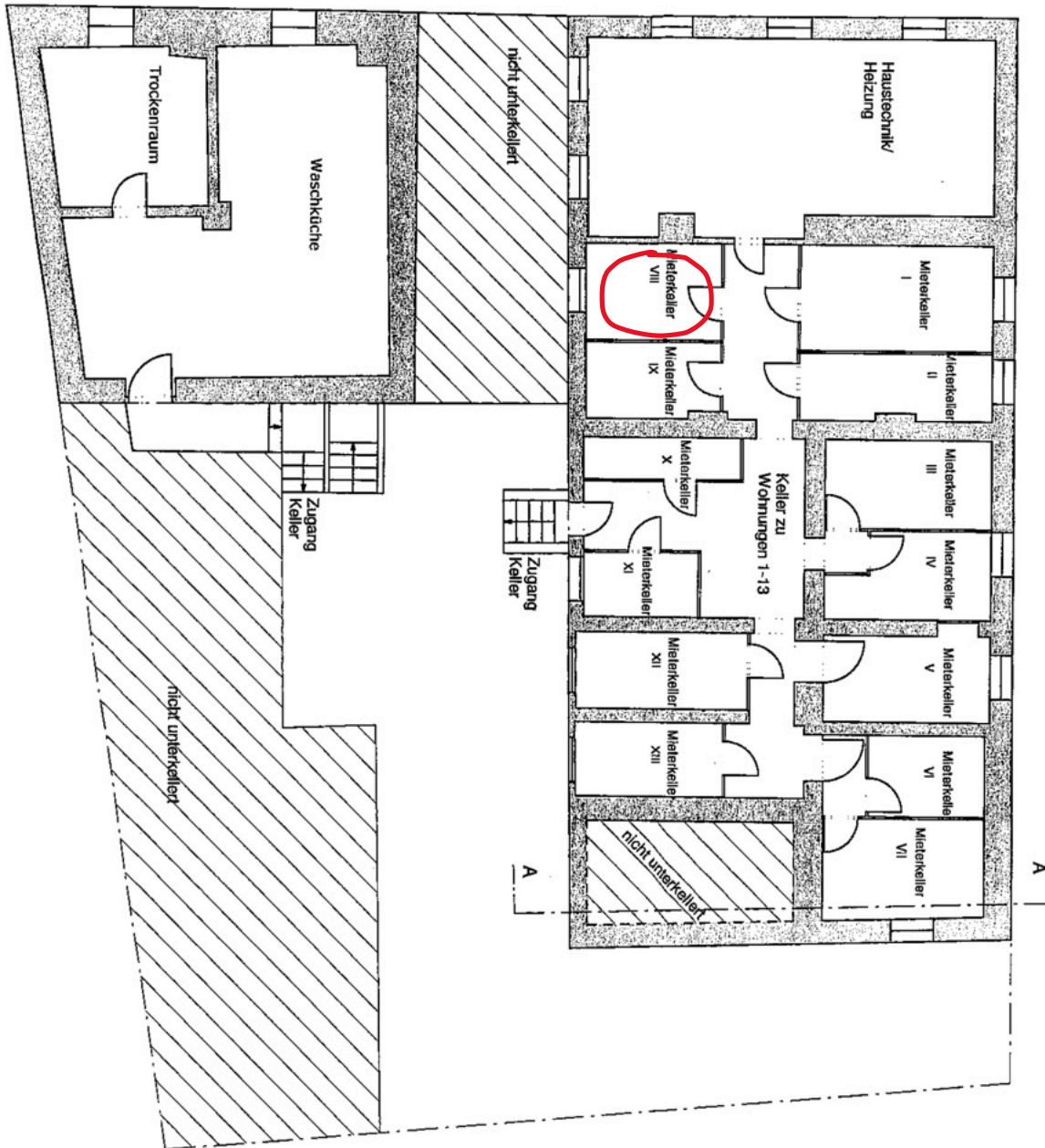

WERTVERSTAND

Sachverständigenbüro für Immobilienbewertung
Frank Ullrich - Dipl.-Sachverständiger (DIA)