

Sachverständigenbüro
Dipl.-Ing. Architekt
Andreas Nasedy

Taubenberg 32
D - 65510 Idstein
Fon : 06126 - 2257466
Fax : 06126 - 2257467

Posseltstraße 10a
D - 76227 Karlsruhe
Fon : 0721 - 4764604
Fax : 0721 - 4764605

Mail: ny@nasedy.de
Web: www.nasedy.de

Amtsgericht Langen; AZ: 7 K 17/25

18.12.2025



1. Einfamilienhaus
(Doppelhaushälfte)
Verkehrswert: 372.000 EUR

2. Hausnahes Gartenland
Verkehrswert: 62.000,00 EUR

EXPOSEE

1. Mit einem Einfamilienhaus (Doppelhaushälfte) bebautes Grundstück
eingetragen im Grundbuch von Sprendlingen Blatt 6432
Flur 10, Flurstück 172/3, Gebäude- und Freifläche, 211 m²
Frankfurter Straße 73, 63303 Dreieich

sowie

2. Grundstück (Garten)
eingetragen im Grundbuch von Sprendlingen Blatt 6432
Flur 10, Flurstück 172/4, Landwirtschaftliche Fläche, 230 m²
Frankfurter Straße, 63303 Dreieich

Wertermittlungs-/Qualitätsstichtag 13.10.2025

KOMPAKTFASSUNGEN

1.

Amtsgericht Langen
AZ: 7 K 17/25

Verkehrswertermittlung i.S.d. §194
BauGB im Zuge eines Zwangsver-
steigerungsverfahrens

Wertermittlungs-/Qualitätsstichtag:
13.10.2025 (Tag der Ortsbesichti-
gung)

Nur Außenbesichtigung!



Wertermittlungsobjekt:	Mit einem Einfamilienhaus (Doppelhaushälfte) bebautes Grundstück
Adresse:	Frankfurter Straße 73 in 63303 Dreieich
Lage:	Sprendlingen, mittlere Wohnlage
Grundstücksgröße:	211 m ² (gemäß Grundbuch)
Gebäudebaujahr:	Vor 1958 (gemäß Auskunft Bauamt)
Detailangaben:	5 Zimmer (gem. Grundriss), Wohnfläche 98,98 m ² (gem. vorl. Wohnflächenberechnung von 2022)
Kfz-Stellplätze:	Auf dem Grundstück vorhanden.
Objektzustand:	Baujahresbezogener gepflegter Zustand gem. Außenansicht
Vermietungssituation:	Angaben liegen nicht vor.
Vorläufiger Verfahrenswert rd.:	392.000,00 €
Sicherheitsabschlag:	20.000,00 € (da nur Außenbesichtigung)
Verfahrenswert (Sachwert) rd.:	372.000,00 €
Verkehrswert (Marktwert):	372.000,00 €

2.Amtsgericht Langen
AZ: 7 K 17/25Verkehrswertermittlung i.S.d. §194
BauGB im Zuge eines Zwangsver-
steigerungsverfahrensWertermittlungs-/Qualitätsstichtag:
13.10.2025 (Tag der Ortsbesichti-
gung)

Wertermittlungsobjekt:	Unbebautes Grundstück (Gartenland) - Flst. 172/4
Adresse:	Frankfurter Straße in 63303 Dreieich
Lage:	Dreieich-Sprendlingen, mittlere Wohnlage
Grundstücksgröße:	230 m ² (gemäß Grundbuch)
Detailangaben:	Hinterland-Grundstück/Arrondierungsfläche ohne eigenen Zugang zum öffentlichen Verkehrsraum, Erschließung dinglich und rechtlich nicht gesichert; derzeit erfolgt der Zugang und die Nutzung als Gartenland durch das vorgelagerte Grundstück Flst. 172/3
Vermietungssituation:	Eigennutzung (Annahme des SV)
Verfahrenswert (Vergleichswert) rd.:	62.000,00 €
Verkehrswert (Marktwert):	62.000,00 €

BESCHREIBUNGEN**Lage**

Bundesland (Landeshauptstadt):	Hessen (Wiesbaden)
Regierungsbezirk:	Darmstadt
Landkreis:	Offenbach
Ort:	Dreieich
Einwohner*innen ca.:	41.692 (Stand 31.12.2024) ¹
Fläche rd.:	53,28 km ²
Höhenlage:	170 m ü. NHN

Die Stadt Dreieich liegt zwischen Frankfurt am Main (ca. 20 km nördlich) und Darmstadt (ca. 20 km südlich). Die Stadt ist die zweitgrößte Kommune des Landkreises Offenbach. Sie gliedert sich in die Stadtteile Buchschlag, Sprendlingen, Dreieichenhain, Götzenhain und Offenthal. Dreieich verfügt über eine gute bildende, soziale, medizinische und öffentliche Infrastruktur.

Die Bewertungsgrundstücke befinden sich im Norden von Sprendlingen. Sprendlingen ist der größte und vermutlich auch älteste Stadtteil und auch Dreieichs Verwaltungssitz. Das Grundstück Flst. 172/1 liegt direkt an der L 3317 (Frankfurter Straße), der Nord-Süd-Achse ins Zentrum, während das Grundstück Flst. 172/2 ohne direkten Zugang zur Straße im Osten an dessen östlicher Grundstücksgrenze angrenzt. Die Nachbarschaftsbebauung der Bewertungsobjekte besteht überwiegend aus Ein- und Zweifamilienhäusern, z.T. mit Gewerbeeinheiten und Mehrfamilienhäusern. In der fußläufigen Umgebung befinden sich Einkaufsmöglichkeiten und Bushaltestellen. Kindertagesstätten und Schulen liegen ca. 500 m westlich. Das Zentrum Sprendlingens ist ca. 800 m entfernt. Die innerörtliche Lagequalität findet unter Berücksichtigung des Umfeldes, der Infrastruktur und der Verkehrsimmissionen eine mittlere Bewertung.

Grundstück

Grundstücksform, Topografie:	Nahezu rechteckige Grundstücksformen überwiegend ebene Oberflächen
Grundstücksflächen (gem. Grundbuch):	Flst. 172/3: 211 m ² Glst. 172/2: 230 m ²
Erschließung:	Zugang zum Wohnhaus (Flst. 172/3) erfolgt über die Frankfurter Straße. Der Unterzeichner geht davon aus, dass auch die technische Erschließung des Grundstücks Flst. 172/3 (Ver- und Entsorgungsanschlüsse etc.) über die Frankfurter Straße erfolgt. Zugang zum Hinterliegergrundstück (Flst. 172/4) erfolgt derzeit über das Grundstück Flst. 172/3 (Annahme des SV).
Straßenart:	Die Frankfurter Straße gestaltet sich auf Höhe der Bewertungsgrundstücke als vollständig ausgebaute, asphaltierte und in beide Richtungen befahrbare Verbindungsstraße. Gehwege sind beidseitig vorhanden. Kfz-Parkmöglichkeiten stehen im Straßenbereich in begrenztem Umfang in Form von markierten Parkstreifen zur Verfügung.

¹ Hessisches Statistisches Landesamt; Einwohnerzahlen auf Grundlage des Zensus 2022

**Bauliche Anlagen
Wohnhaus**

Art des Gebäudes:	Doppelhaushälfte, bestehend aus Kellergeschoss (KG), Erdgeschoss (EG) und zu Wohnzwecken ausgebautem Dachgeschoss (DG).
Baujahr:	Vor. 1958 (gemäß Auskunft des Bauamts Stadt Dreieich)
Nutzung:	Wohnnutzung (Einfamilienhauswohnung)
Außenansicht:	Fassade verputzt und gestrichen, Fenstereinfassungen straßenseitig mit Putz-Zierelementen, Sandsteinsockel; Mansardenwalmdach mit Gauben.
Konstruktionsart:	Massivbauweise (Annahme des SV)
Umfassungswände:	Mauerwerk (Annahme des SV)
Innenwände:	Mauerwerk / Holständerwerk (Annahme des SV)
Geschossdecken:	Massiv- / Holzbalkendecken (Annahme des SV)
Dach:	Holzkonstruktion, Unterdach mit Faserzementplattenverkleidung (Kunstschiefer), Oberdach mit Ziegeleindeckung
Hauseingang:	Eingangspodest, Eingangsüberdachung (Metall-Glas-Konstruktion)
Fenster:	Holzfenster mit Isolierverglasung, Kunststoffrollläden
Hauseingangstür:	Metalltür mit Lichtausschnitten
Zimmertüren:	Angaben liegen nicht vor.
Elektroinstallationen:	Durchschnittliche Elektroinstallationen (Annahme SV)
Sanitärinstallationen:	Durchschnittliche Sanitärinstallationen (Annahme SV)
Heizungsanlage:	Angaben liegen nicht vor.
Energieausweis:	Ein Energieausweis für das Wohnhaus liegt nicht vor.

Räumlichkeiten

Die Räumlichkeiten konnten vom SV nicht besichtigt werden (s. auch unter 3.3.1.1). Angaben zur Raumaufteilung erfolgen gemäß vorliegender Objektunterlagen (Grundrisse, Wohn-/ Nutzflächenberechnung Bestandsaufnahme von 2022). Eine Gewährleistung auf Vollständigkeit und Richtigkeit wird ausdrücklich nicht übernommen.

Räumliche Aufteilung, Ausstattung Erdgeschoss:	Zwei Zimmer, Küche, Terrasse, Flur/Treppenraum
Dachgeschoss.	Drei Zimmer, Bad, Flur/Treppenraum
Kellergeschoss:	Zwei Kellerräume, Heizungsraum, Waschküche, WC, Abstellraum, Flur/Treppenraum

Wohnfläche (EG, DG):	110,62 m ³
Nutzfläche (KG):	45,50 m ²
Besondere Bauteile:	Eingangstreppe, Dachgauben, Außentreppe (KG)
Besondere (techn.) Einrichtungen:	Angaben liegen nicht vor.
Modernisierungen etc.:	Auskünfte zu durchgeführten Modernisierungen wurden erfragt. Belastbare Angaben liegen nicht vor. Der SV unterstellt in vorliegender Wertermittlung ohne Weiteres die Durchführung erforderlicher Instandhaltungsmaßnahmen.
Bauliche Außenanlagen u.a.:	Ver- und Entsorgungseinrichtungen auf dem Grundstück (Hausanschlüsse, Telekommunikation etc.), befestigte Wege- und Hofflächen (Waschbetonplatten), schmiedeeisernes zweiflügeliges Hoftor, Gartenschuppen und Einfriedungen (soweit vom öffentlichen Straßenraum aus einsehbar)
Sonstige Anlagen u.a.:	Z.T. Aufwuchs (soweit vom öffentlichen Straßenraum aus einsehbar)

Gartenland (Flst. 172/4)

Das Hinterliegergrundstück Flst. 172/4 verfügt über keinen direkten Zugang zum öffentlichen Straßenraum. und konnte bei der Ortsbesichtigung lediglich von der Frankfurter Straße aus über 20 m Entfernung in wenigen Teilbereichen eingesehen werden. Augenscheinlich dient es dem vorgelagerten Grundstück Flst. 172/3 als Gartenfläche.

Bauliche Außenanlagen u.a.:	Nicht erkennbar.
Sonstige Anlagen u.a.:	Aufwuchs (Büsche, Bäume etc.)

GRUNDRISSSE

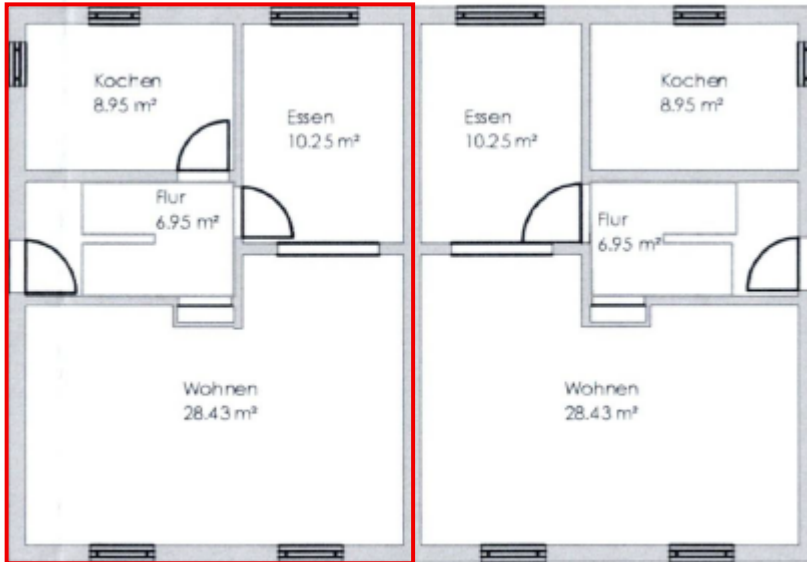

Grundriss Erdgeschoss (ohne Maßstab); Detail: DHH Frankfurter Straße 73

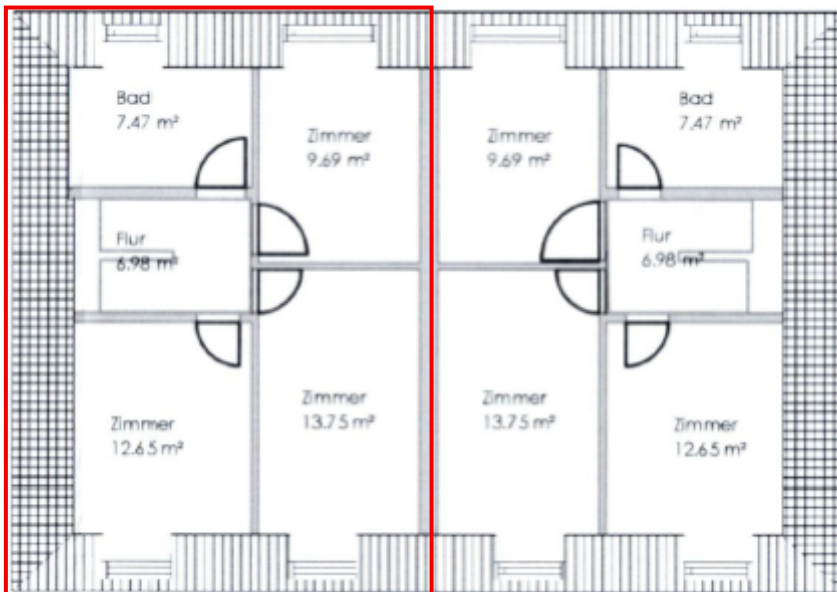

Grundriss Dachgeschoss (ohne Maßstab); Detail: DHH Frankfurter Straße 73

FOTOS



Foto 1 des SV: Doppelhaushälfte Frankfurter Straße 73 in Dreieich-Sprendlingen, Ansicht von Westen; Rotmarkierung d.d. SV



Foto 2 des SV: Doppelhaushälfte Frankfurter Straße 73, Ansicht von Norden, Hauseingangsseite