



**Frank Glenz**

Dipl. Sachverständiger für das Bauwesen

Bewertung und Beurteilung von bebauten und un bebauten Grundstücken sowie Bauschäden

## Grundriss-Skizze Erdgeschoss

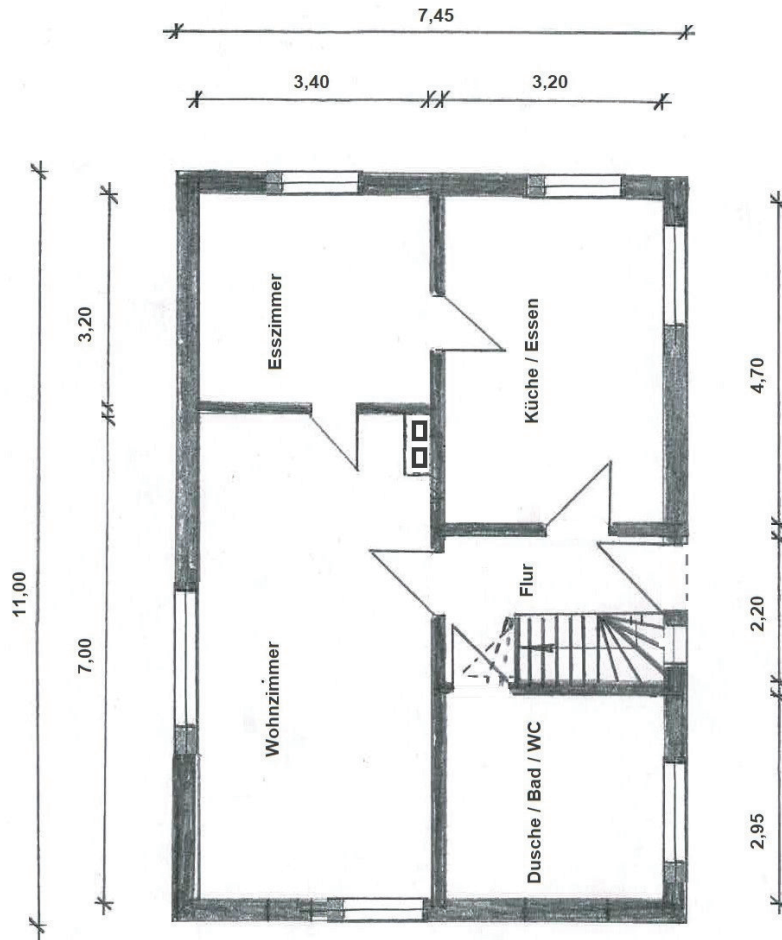

Erdgeschoss - Grundriss - Skizze  
aus dem Gedächtnisprotokoll angefertigt, daher kein Recht auf Richtig- und Vollständigkeit

Nicht maßstäbliche Darstellung (alle Maße ca. Maße)