

Grundriss Kellergeschoss der Planvorlagen gemäß Bauschein Nr. 1477 vom 25.11.1955

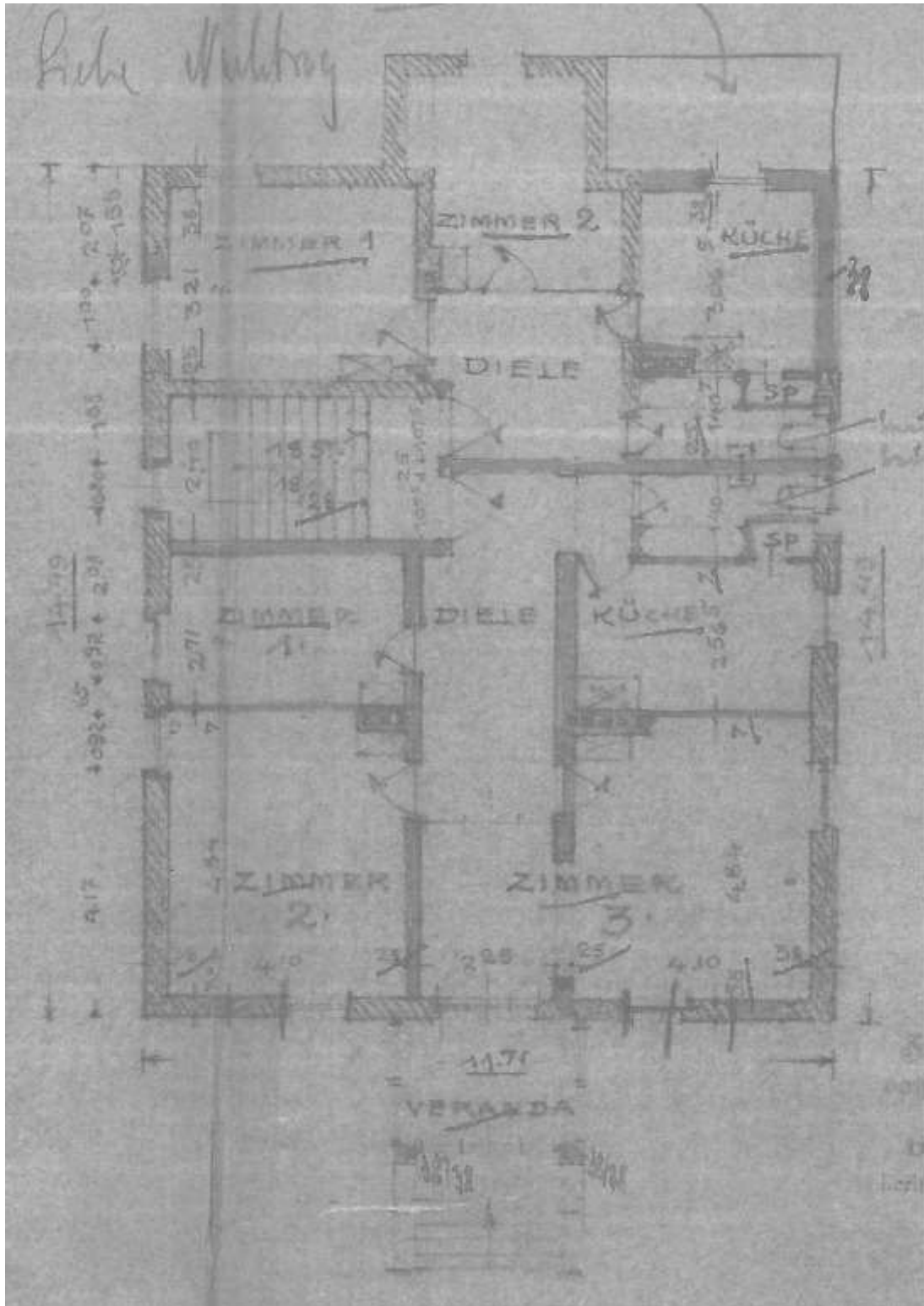

Grundriss Erdgeschoss gemäß Bauschein Nr. 1477 vom 25.11.1955

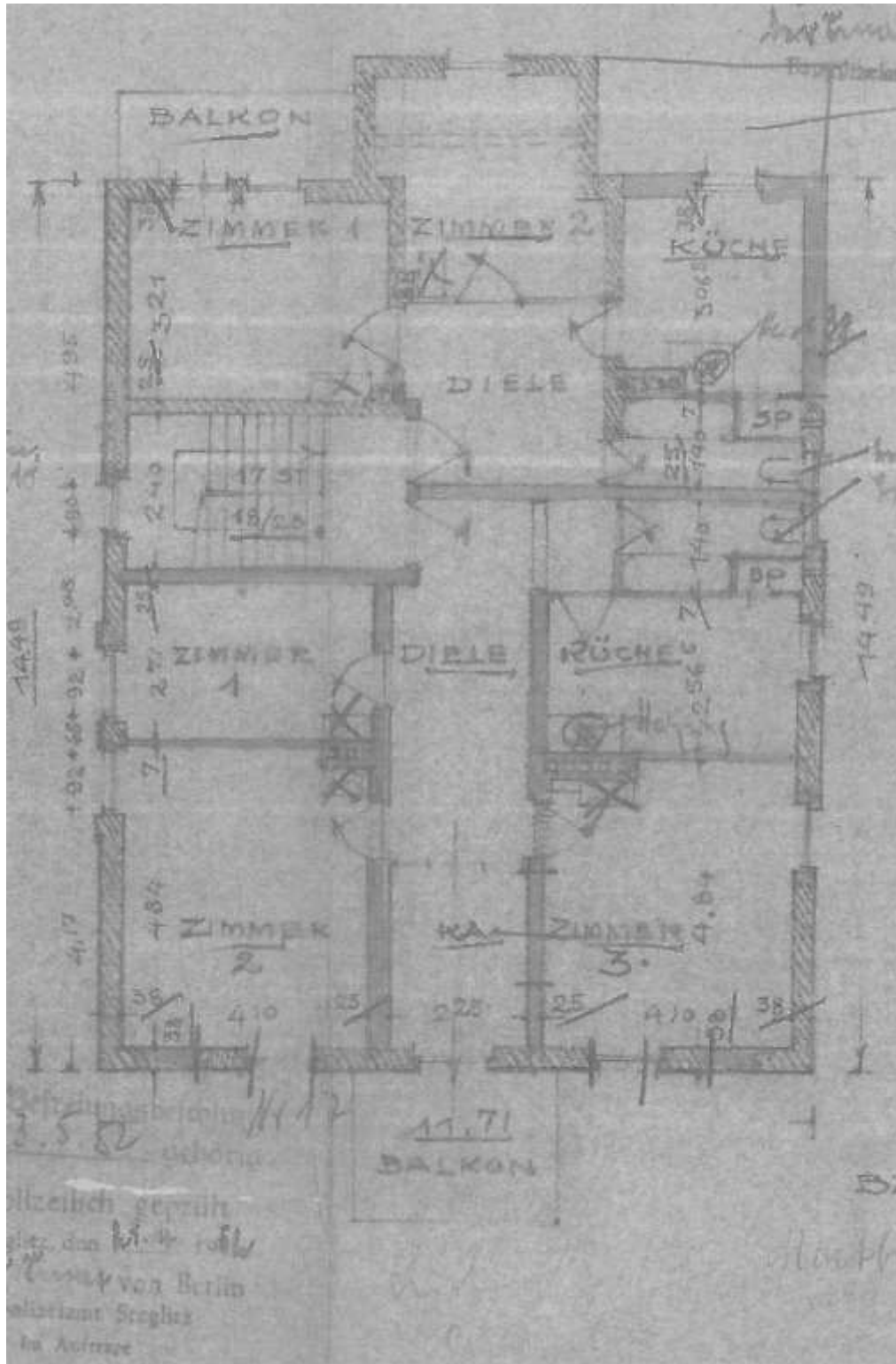

Grundriss Obergeschoss gemäß Bauschein Nr. 1477 vom 25.11.1955

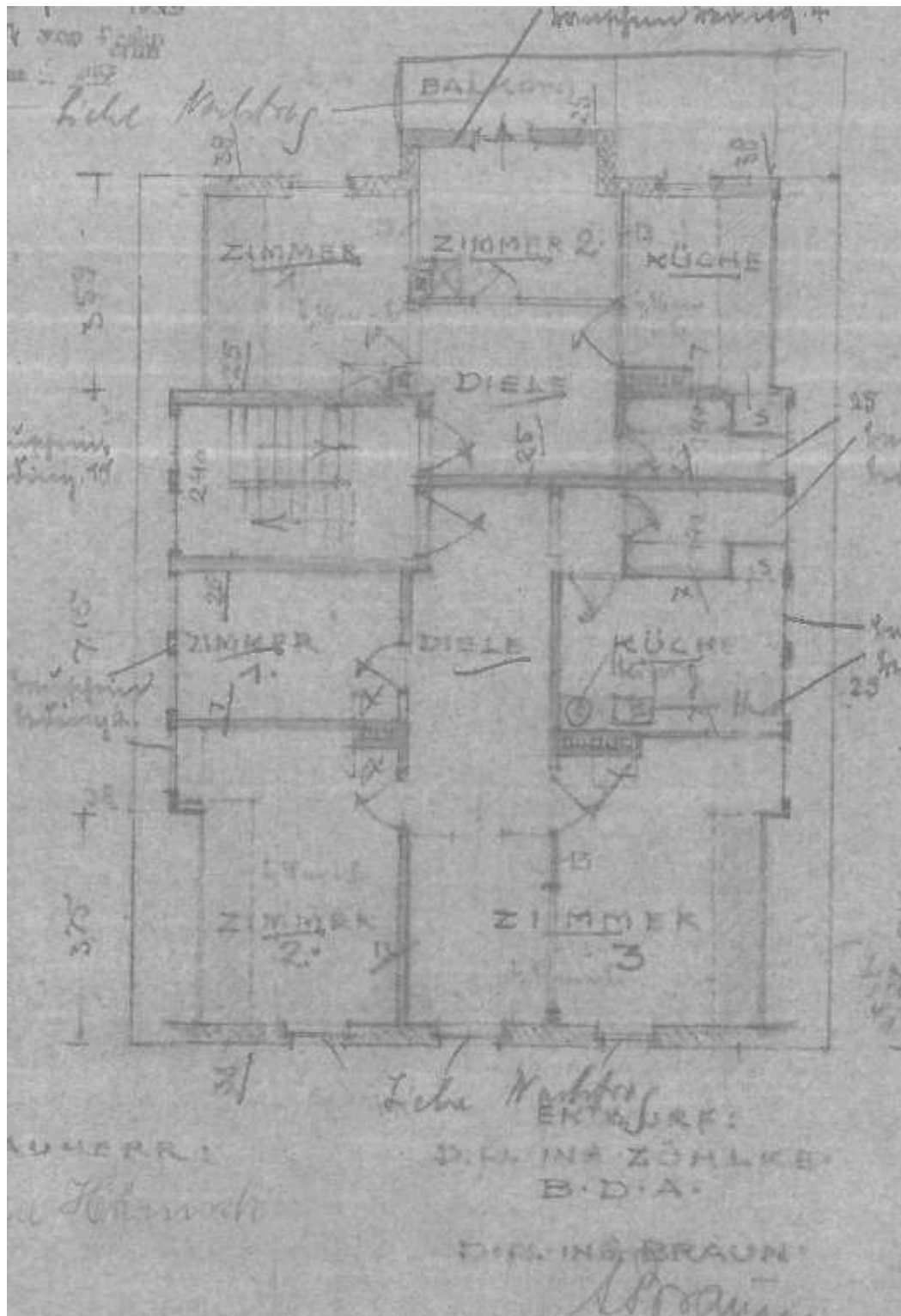

Grundriss Dachgeschoss gemäß Bauschein Nr. 1477 vom 25.11.1955



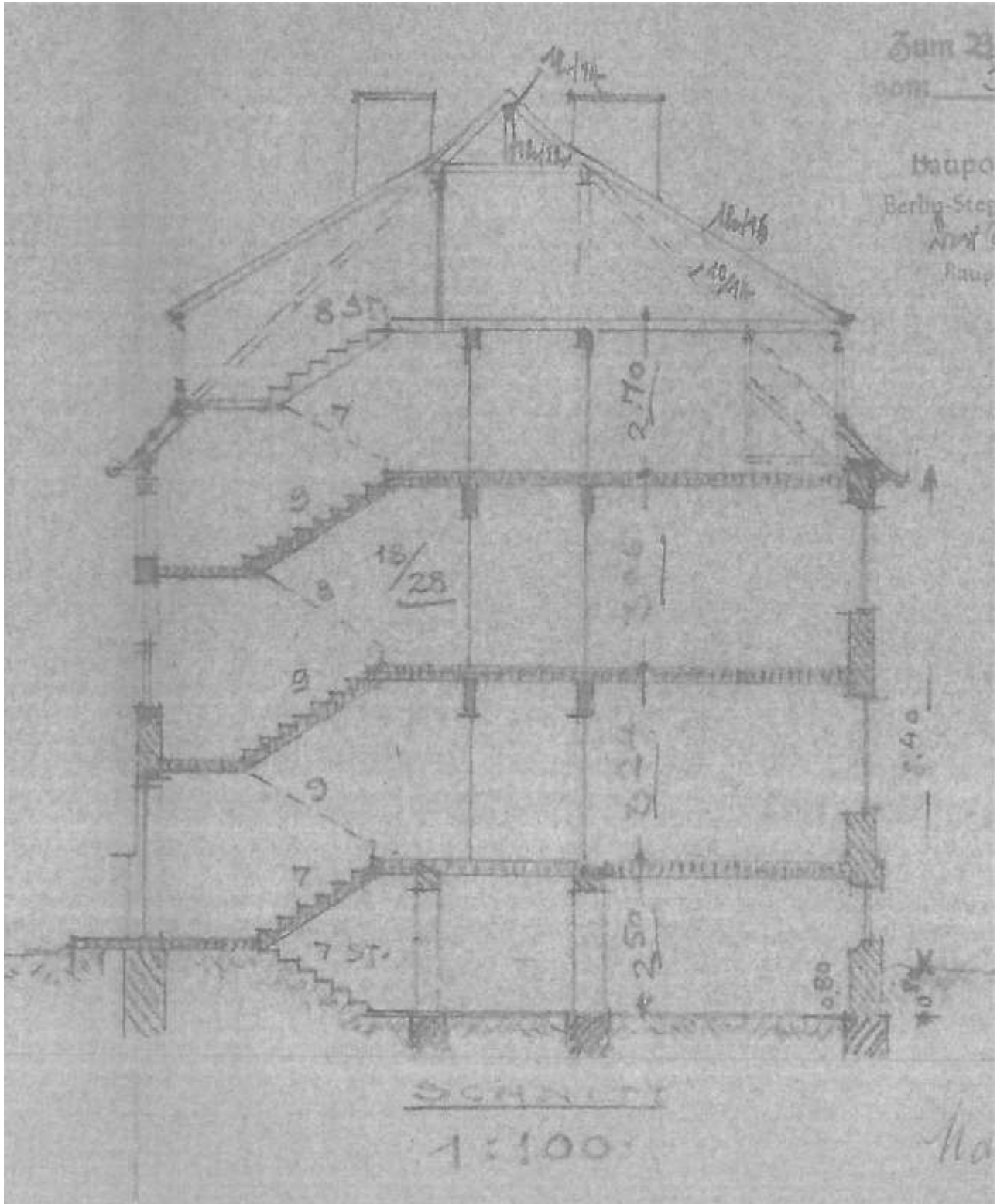

Gebäudeschnitt gemäß Bauschein Nr. 1477 vom 25.11.1955

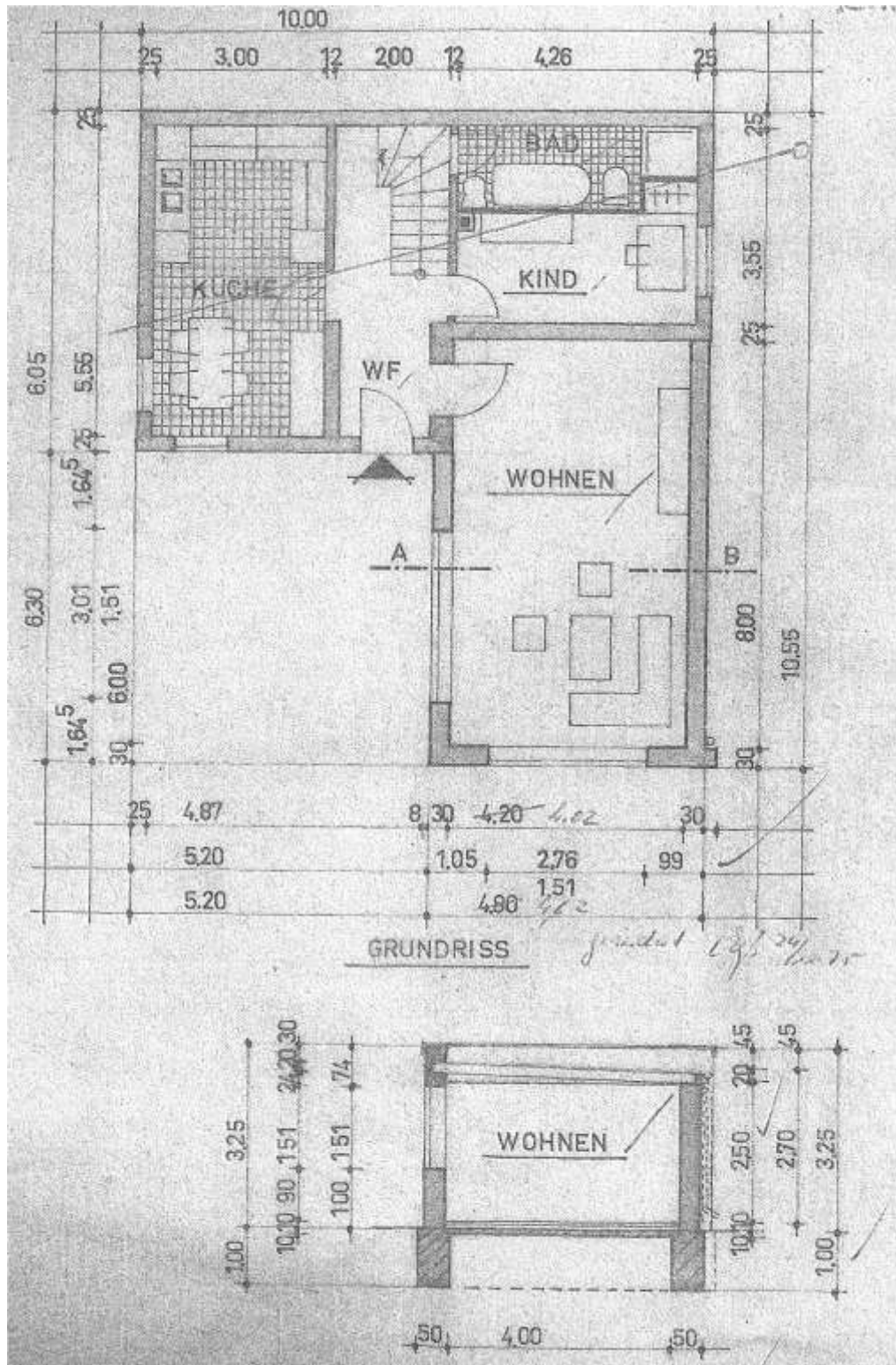

ehemaliger Stall/Remise als Wohngebäude gemäß Baugenehmigung Nr. 2110 vom 29.09.1975

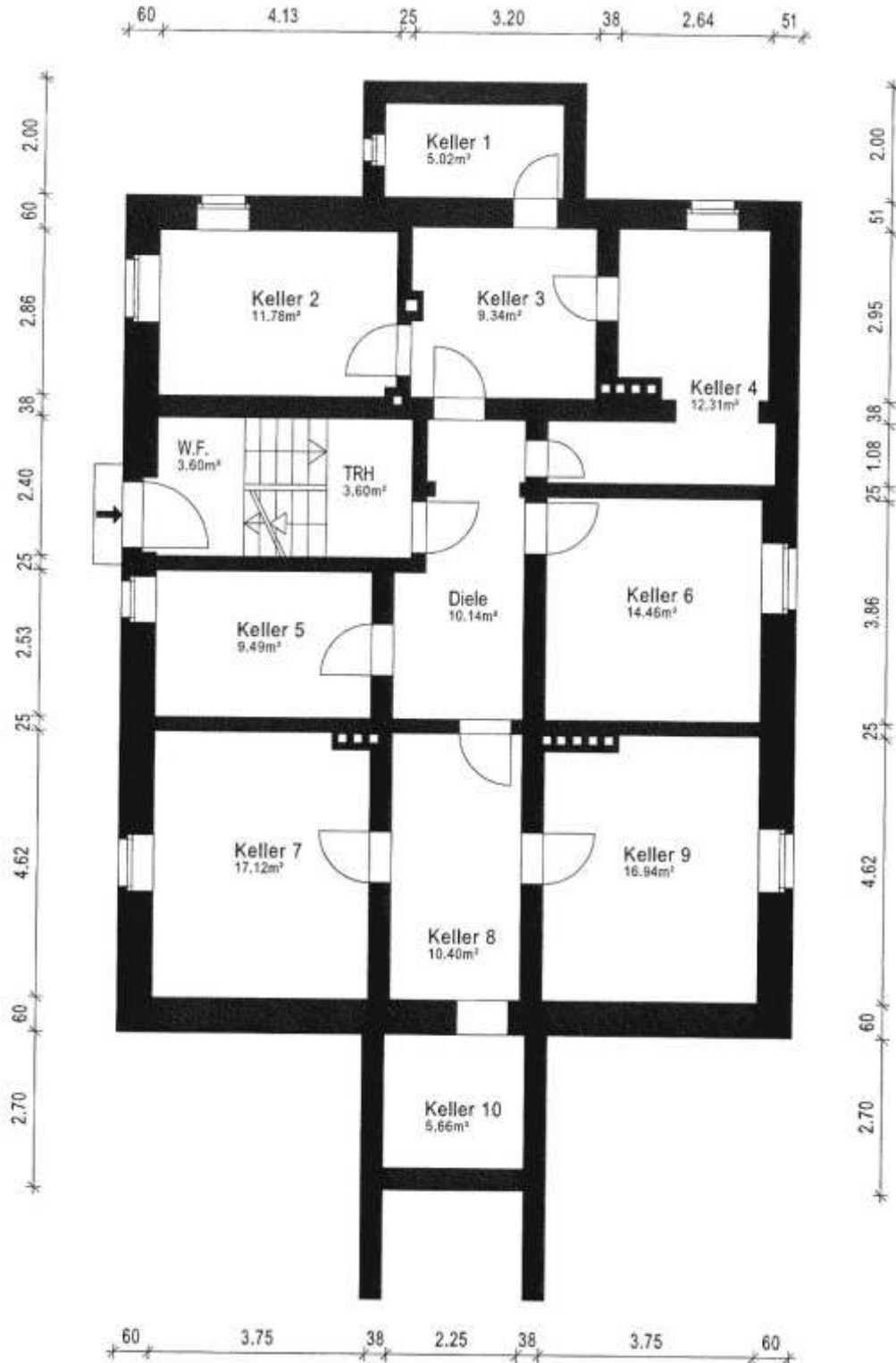

Grundriss Kellergeschoss gemäß Aufmaßplan vom 06.06.2024



Plananlagen - Mietwohnhaus-Grundstück Jägerstraße 8 in 12209 Berlin-Lichterfelde (Bezirk Steglitz-Zehlendorf)

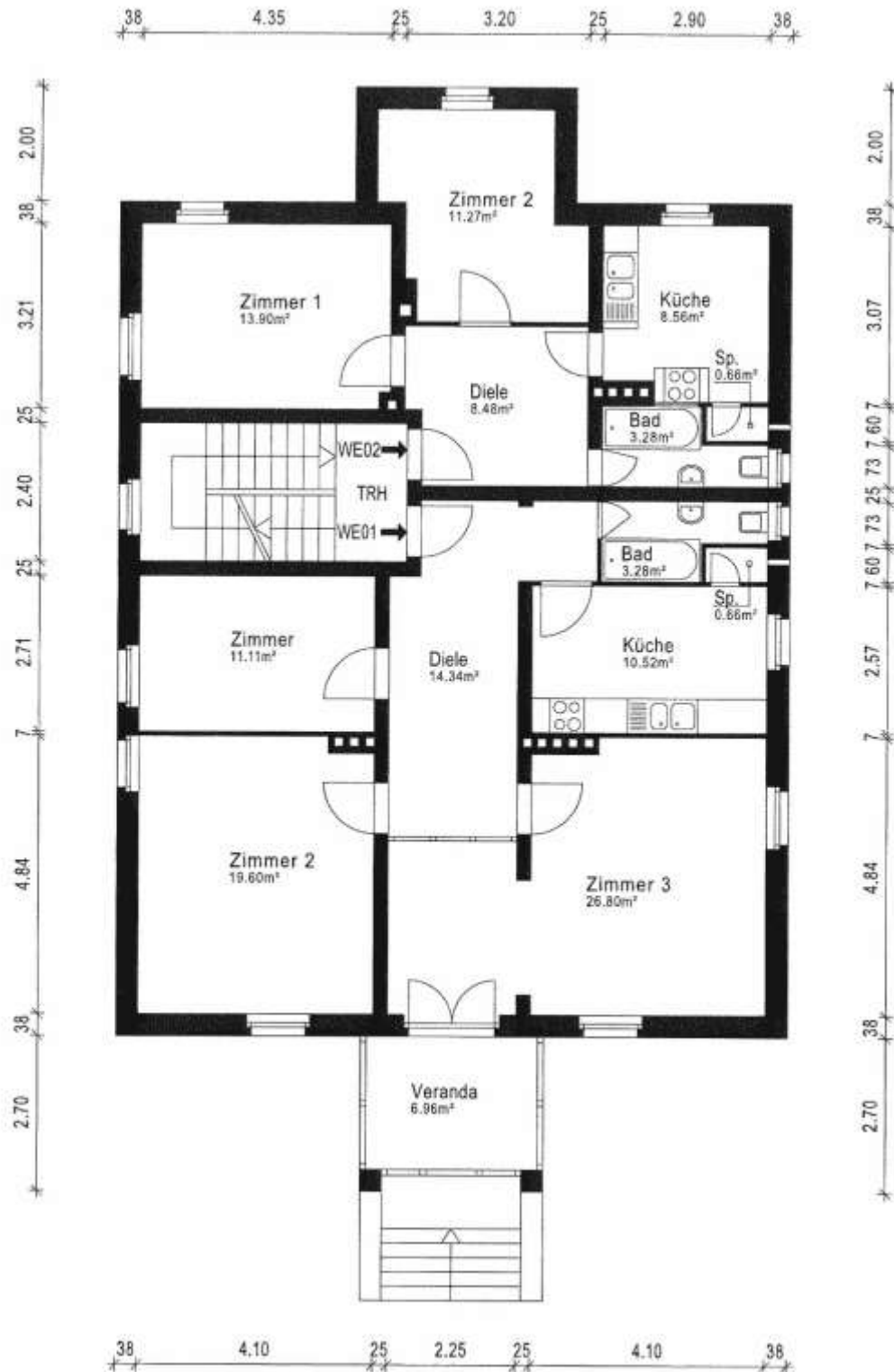

Grundriss Erdgeschoss gemäß Aufmaßplan vom 06.06.2024





Plananlagen - Mietwohnhaus-Grundstück Jägerstraße 8 in 12209 Berlin-Lichterfelde (Bezirk Steglitz-Zehlendorf)

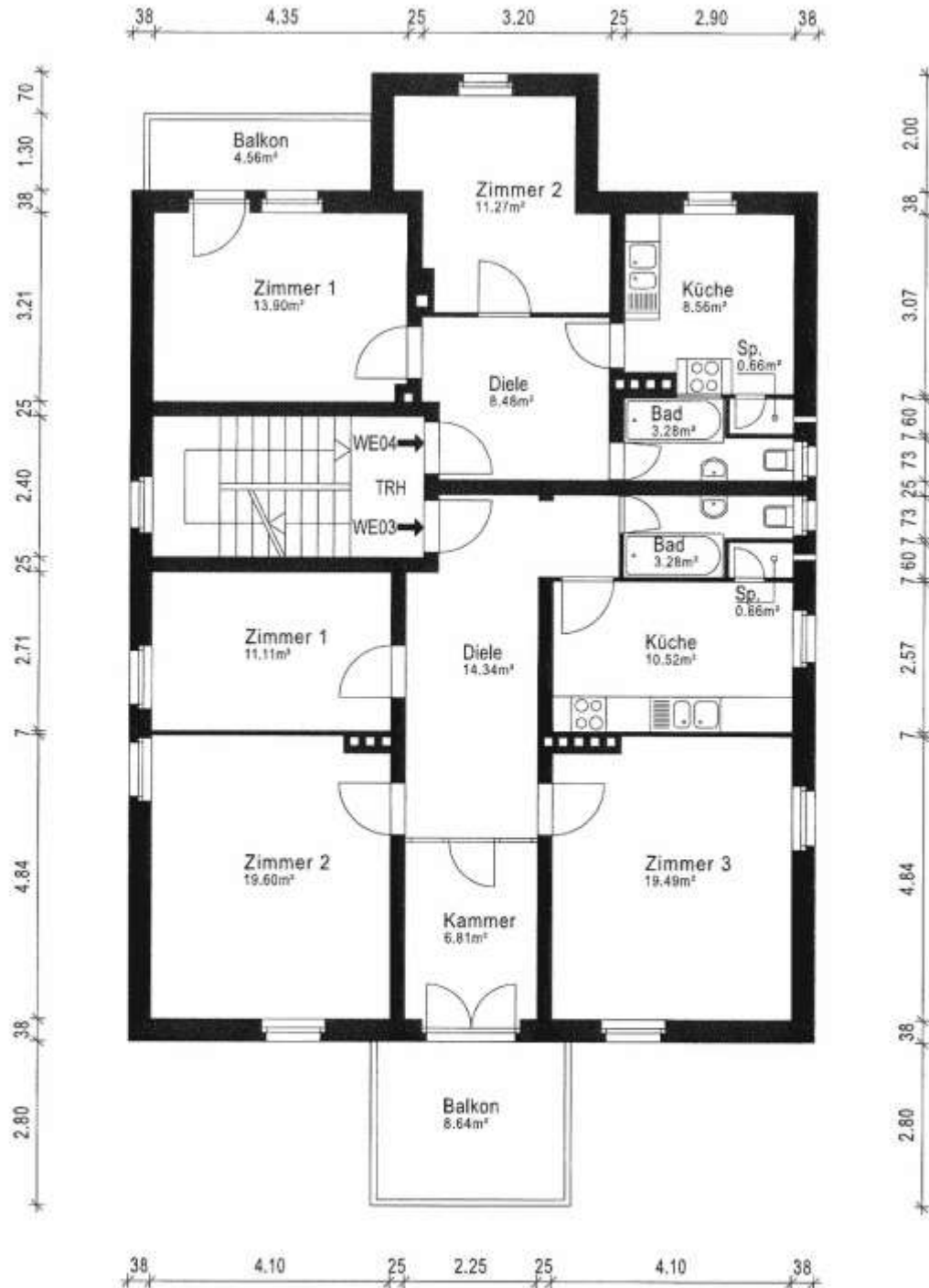

Grundriss Obergeschoss gemäß Aufmaßplan vom 06.06.2024



Plananlagen - Mietwohnhaus-Grundstück Jägerstraße 8 in 12209 Berlin-Lichterfelde (Bezirk Steglitz-Zehlendorf)

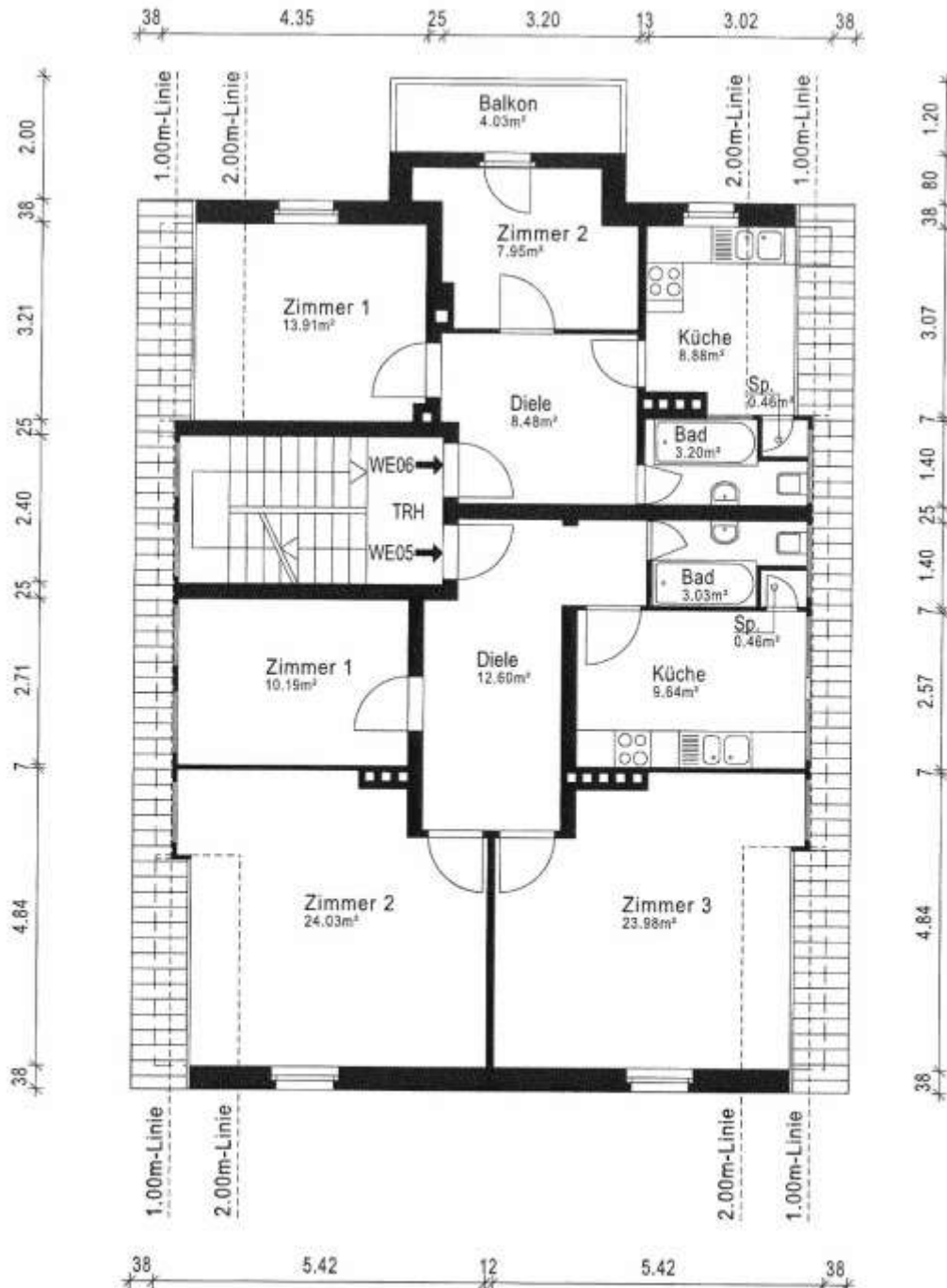

Grundriss Dachgeschoss gemäß Aufmaßplan vom 06.06.2024

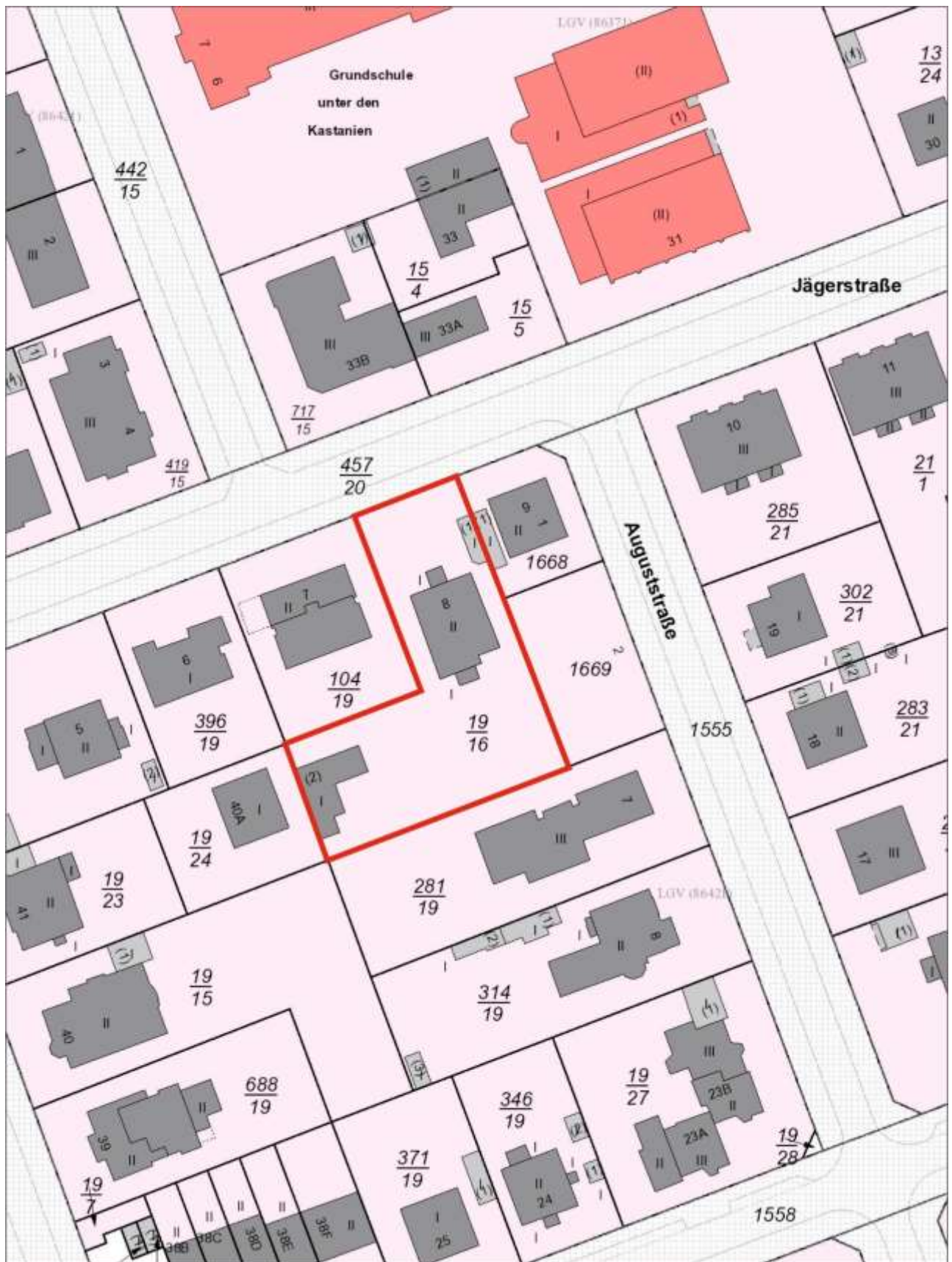

Flurkarte (fis broker)



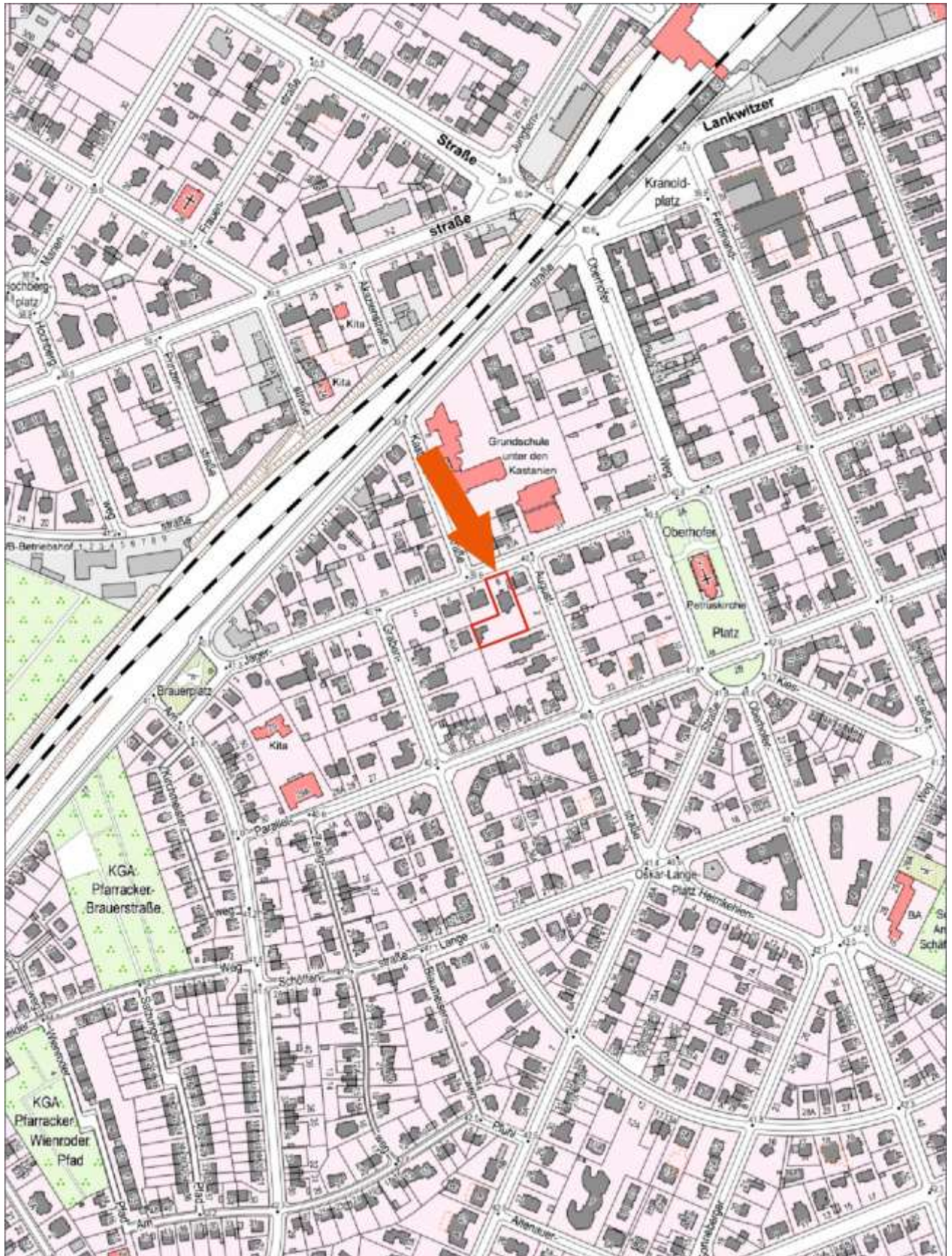

Lageplan (fis broker)



Plananlagen - Mietwohnhaus-Grundstück Jägerstraße 8 in 12209 Berlin-Lichterfelde (Bezirk Steglitz-Zehlendorf)

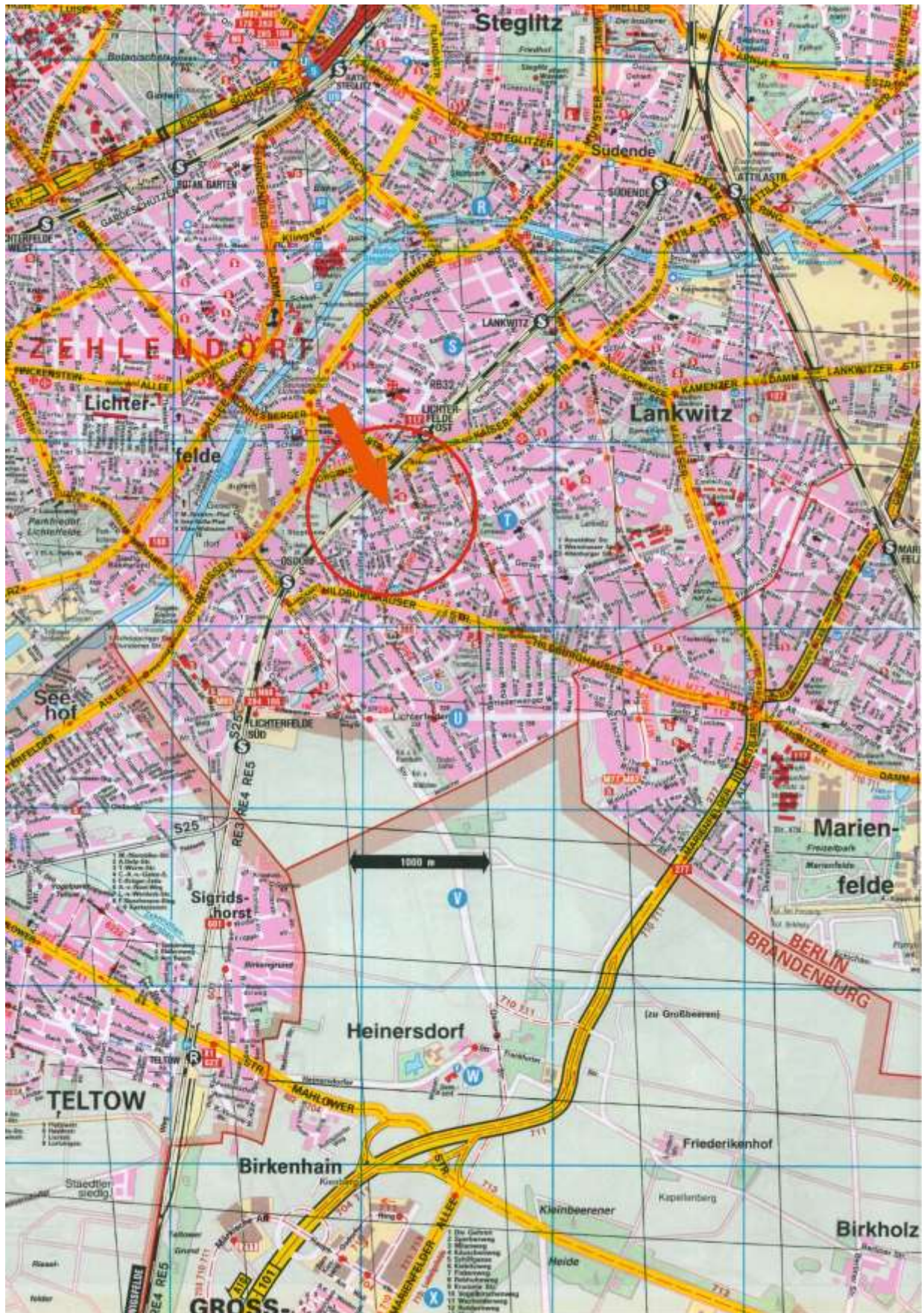

Stadtplan Berlin © Falkverlag Ostfildern