

Grundriss Kellergeschoss Haus A (Koenigsallee 16 J) zur AB Nr. 2020/2214 vom 11.01.2020



Grundriss Erdgeschoss Haus A (Koenigsallee 16 J) zur AB Nr. 2020/2214 vom 11.01.2020



Grundriss 1. Obergeschoss Haus A (Koenigsallee 16 J) zur AB Nr. 2020/2214 vom 11.01.2020

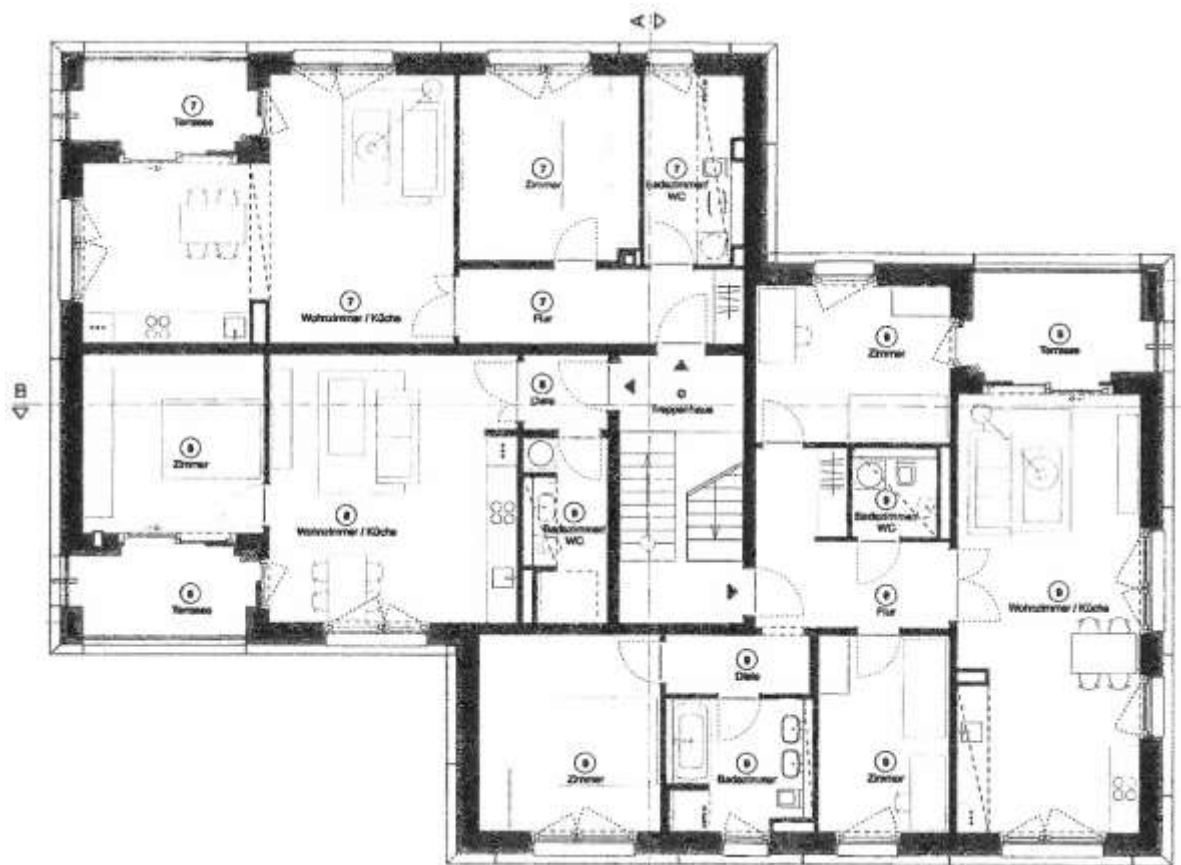

Grundriss 2. Obergeschoss Haus A (Koenigsallee 16 J) zur AB Nr. 2020/2214 vom 11.01.2020

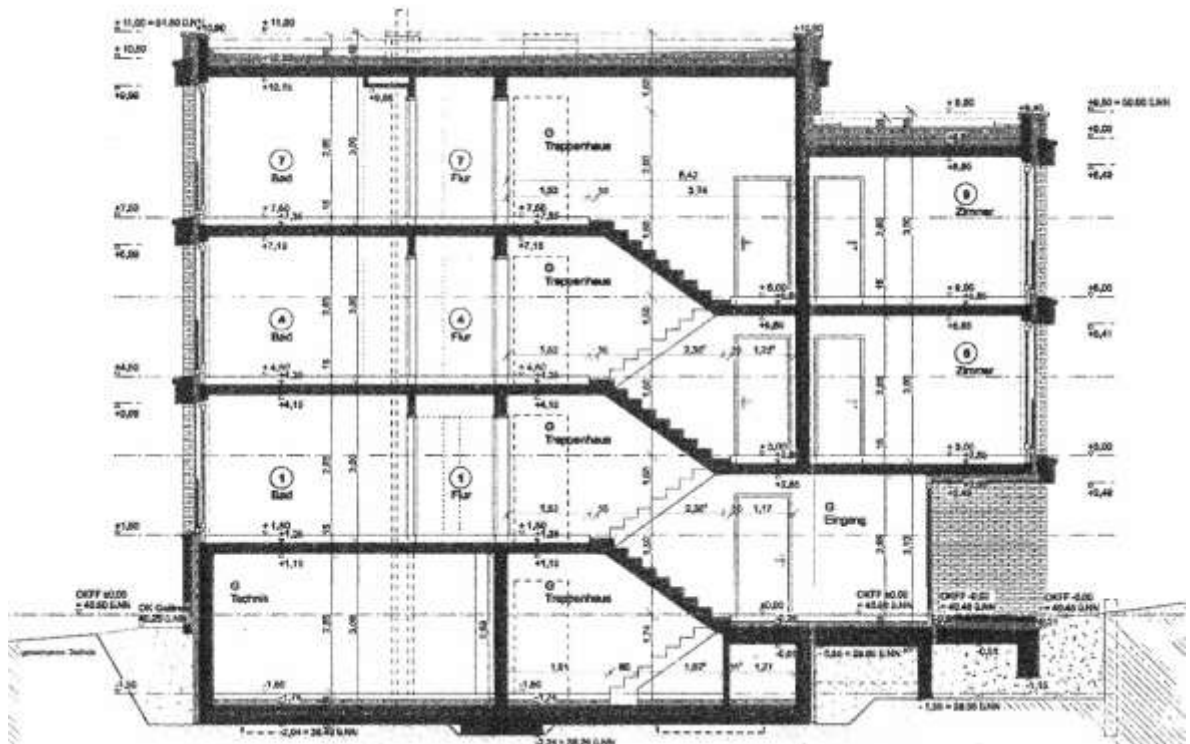

Gebäudeschnitt A-A Haus A (Königsallee 16 J) zur AB Nr. 2020/2214 vom 11.01.2020

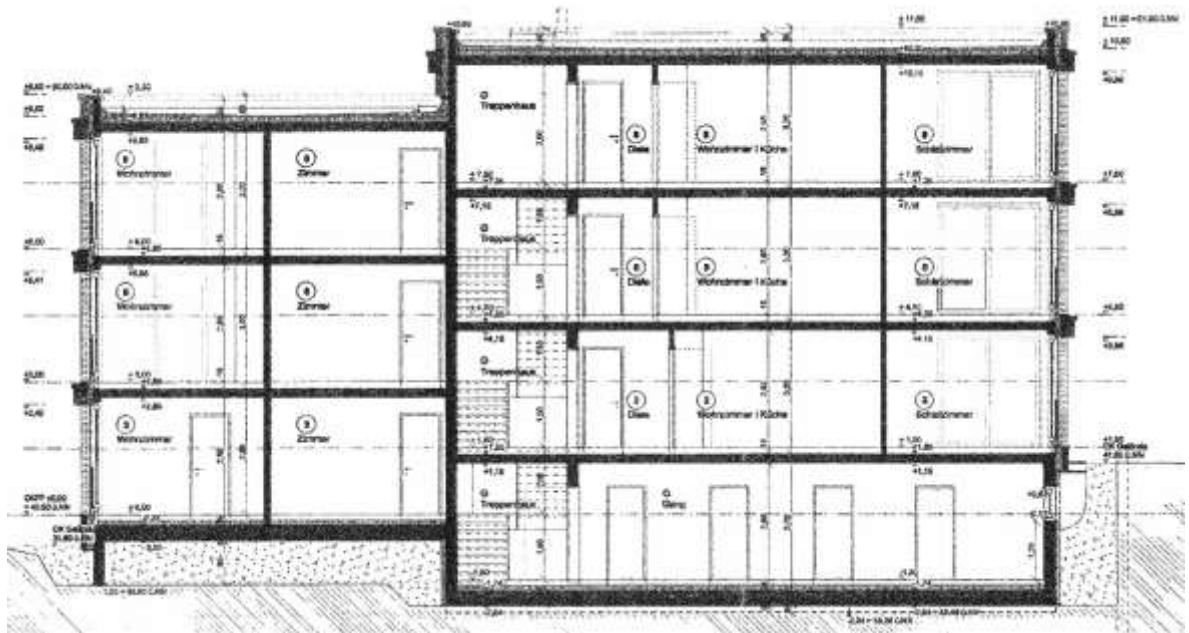

Gebäudeschnitt B-B Haus A (Koenigsallee 16 J) zur AB Nr. 2020/2214 vom 11.01.2020

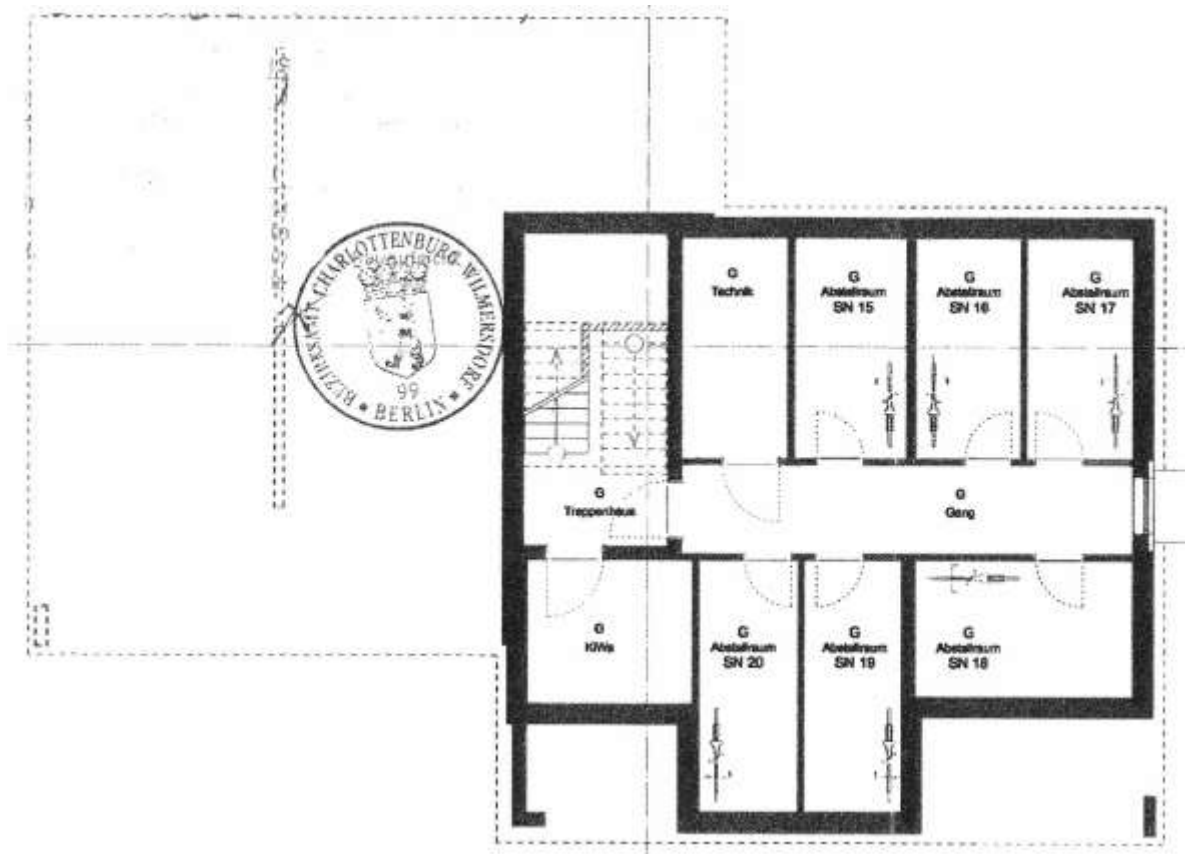

Grundriss Kellergeschoss Haus B (Königsallee 16 I) zur AB Nr. 2020/2214 vom 11.01.2020





Grundriss Erdgeschoss Haus B (Königsallee 16 I) zur AB Nr. 2020/2214 vom 11.01.2020





Grundriss 1. Obergeschoss Haus B (Koenigsallee 16 I) zur AB Nr. 2020/2214 vom 11.01.2020



Grundriss 2. Obergeschoss Haus B (Koenigsallee 16 I) zur AB Nr. 2020/2214 vom 11.01.2020

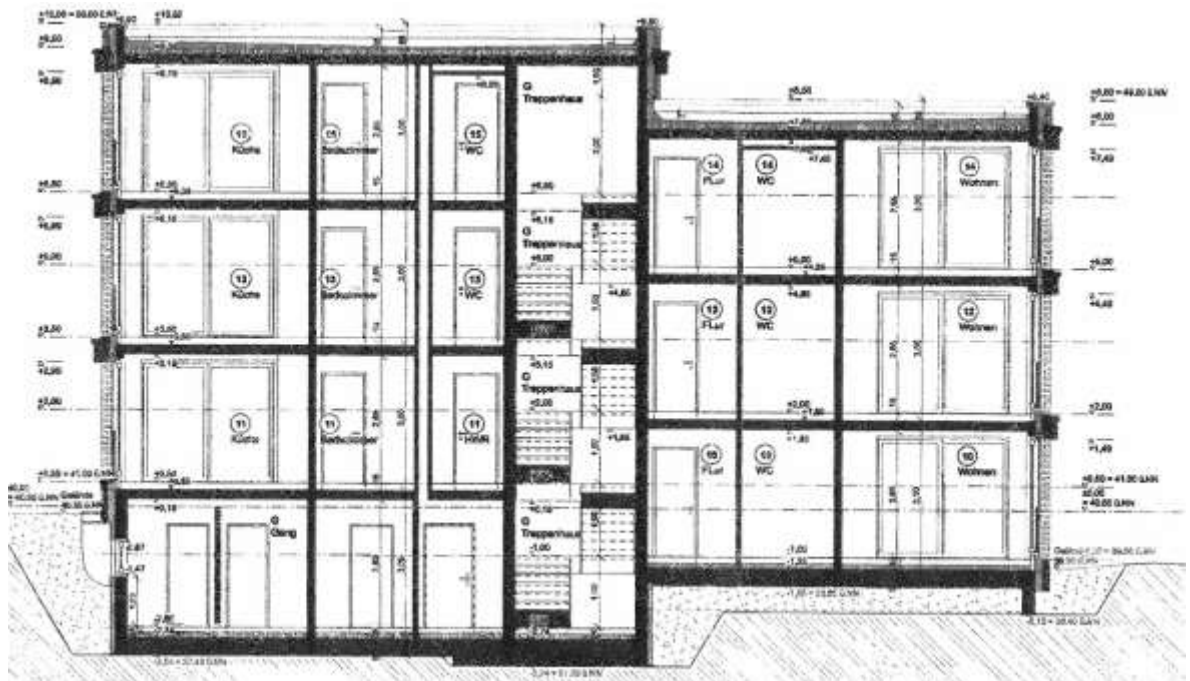

Gebäudeschnitt A-A Haus B (Koenigsallee 16 I) zur AB Nr. 2020/2214 vom 11.01.2020

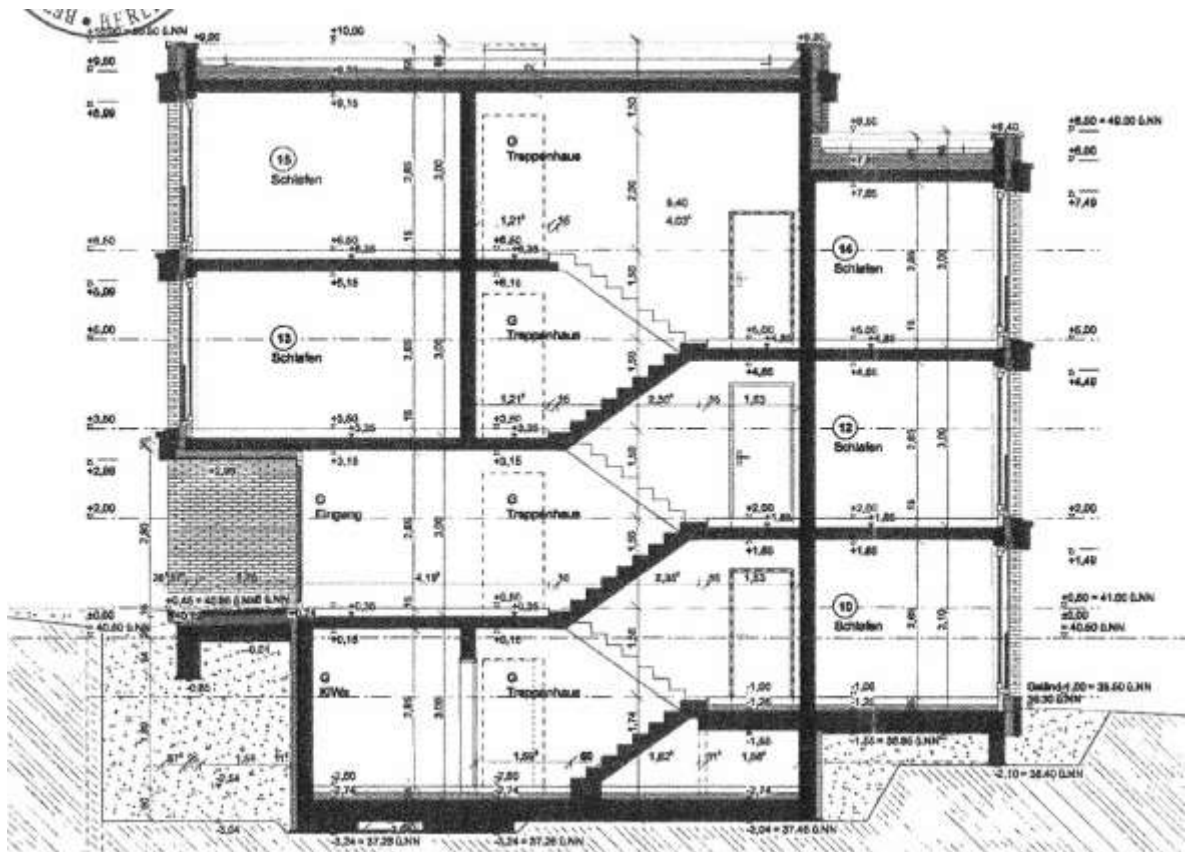

Gebäudeschnitt B-B Haus B (Koenigsallee 16 I) zur AB Nr. 2020/2214 vom 11.01.2020





Flurkarte (fis broker)





Lageplan (fis broker)



Plananlagen - Grdst. Koenigsallee 16 I, 16 J in 14193 Berlin-Grunewald (Bezirk Charlottenburg-Wilmersdorf)



Stadtplan Berlin © Falkverlag Ostfildern