



Bismarckallee 10 in 14193 Berlin-Grünwald  
- straßenseitige Gebäudeansicht -  
- WE Nr. 19 im Dachgeschoss -



- weitere Ansicht mit Nachbargebäude (Villa) und SNR Garage WEP 1 -





- Hauseingang, Treppenhaus und Blick auf die Villa -







- Detail: Wohnbereich und Küche -



- Detail: Sanitärbereich -





- Detail: SNR Dachterrasse mit Plan -

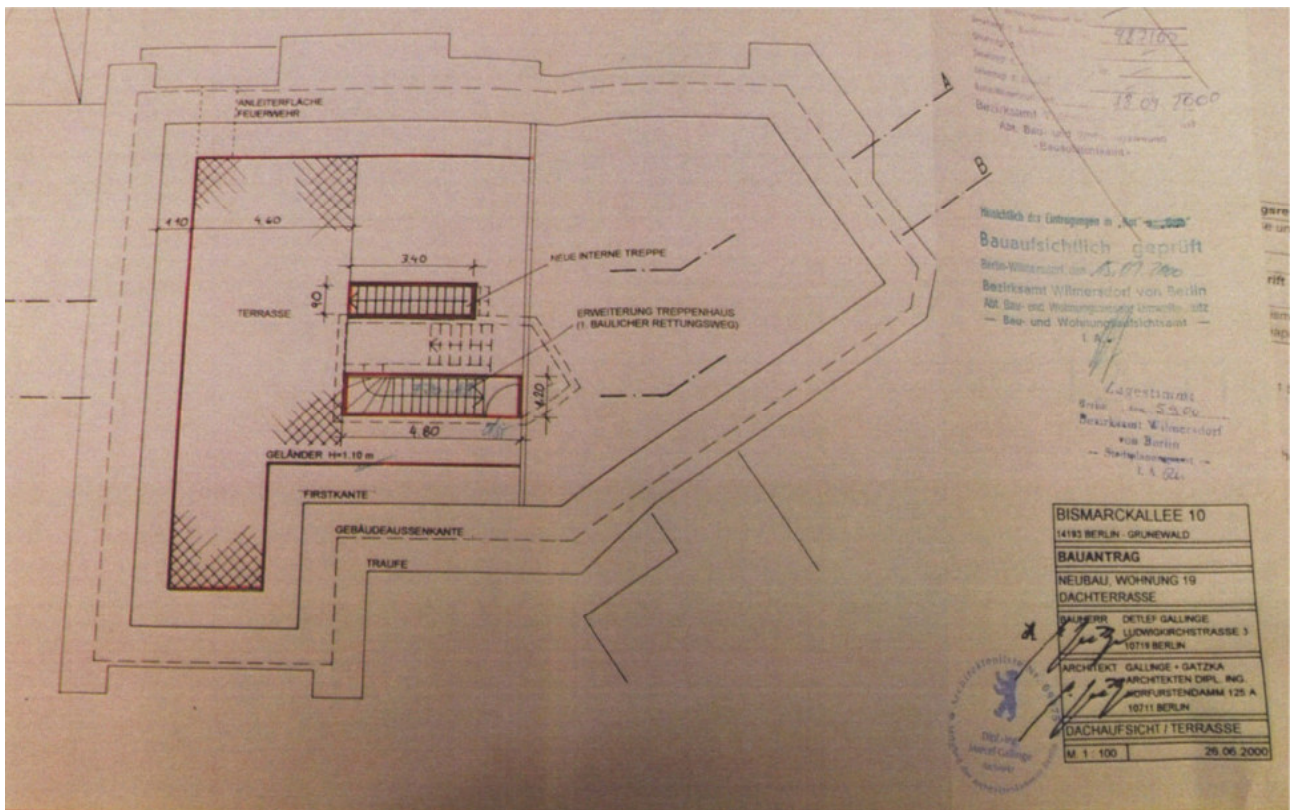



Nachfolgend Grundrisse Dachgeschoss, Keller, Garage, Schnitt  
- Änderungen vorbehalten -

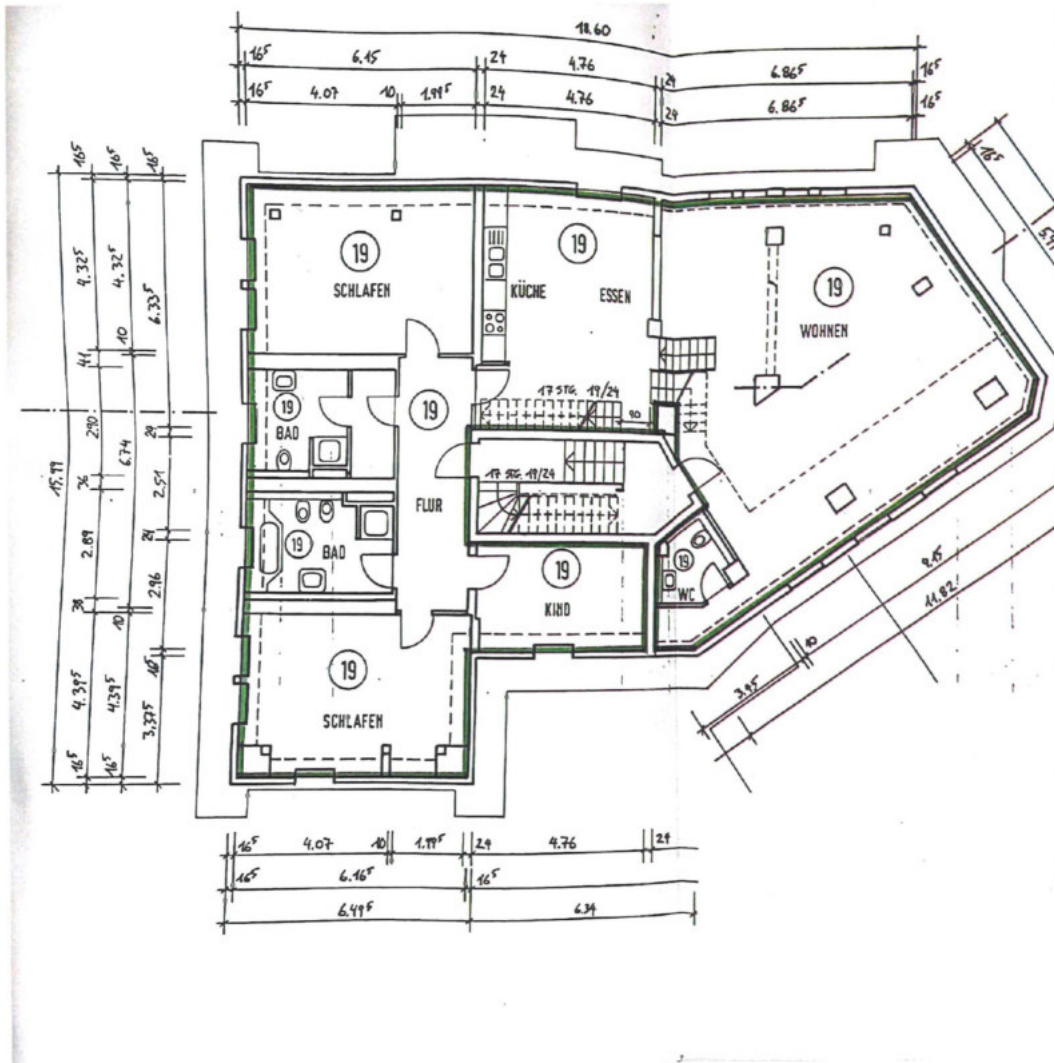

**B**  
113

*Neu F.H.2 Bismarckallee 10/11*  
**Aufteilungsplan**  
zu der Bescheinigung vom 23.06.02 gemäß § 7 Abs. 4 Nr. 2 des Wohnungseigentumsgesetzes vom 15.3.1951 in der jeweils geltenden Fassung  
Berlin-Wilmersdorf, den 27.10.2000

Bezirksamt Wilmersdorf von Berlin  
Abt. Bau- und Wohnungswesen, Umweltschutz  
- Bau- und Wohnungsaufsichtsamt -  
Im Auftrag

13. Okt. 2000  
Eingang

<b>BISMARCKALLEE 10</b>	
14193 BERLIN - GRUENWALD	
<b>ABGESCHLOSSENHEIT</b>	
WOHNUNG 19	
GRUNDRISS	
BAUHERR	DETLEF GALLINGE
LUDWIGKIRCHSTRASSE 3	
10719 BERLIN	
ARCHITEKT	GALLINGE + GATZKA
ARCHITECTEN DIPL. ING.	
KURFÜRSTENDAMM 125 A	
10711 BERLIN	
M 1: 100	10. OKTOBER 2000

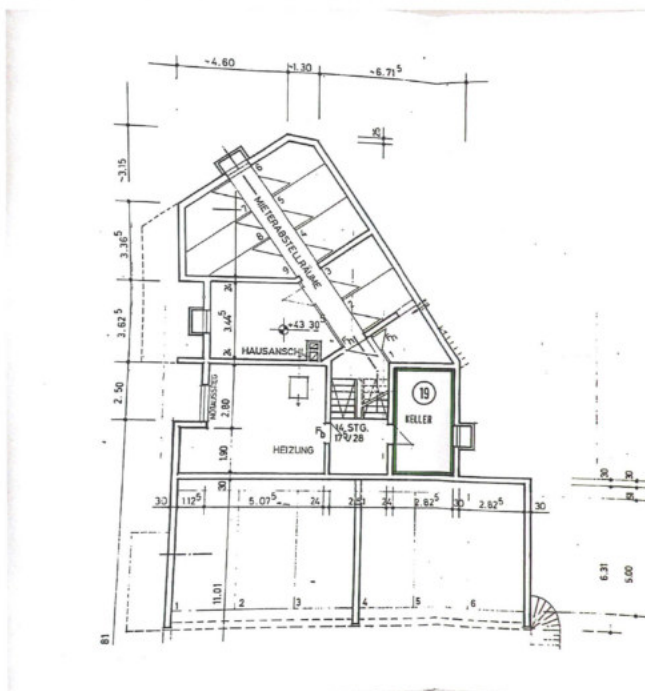

**B**  
113

*Neu F.H.2 Bismarckallee 10/11*  
**Aufteilungsplan**  
zu der Bescheinigung vom 23.06.02 gemäß § 7 Abs. 4 Nr. 2 des Wohnungseigentumsgesetzes vom 15.3.1951 in der jeweils geltenden Fassung  
Berlin-Wilmersdorf, den 27.10.2000

Bezirksamt Wilmersdorf von Berlin  
Abt. Bau- und Wohnungswesen, Umweltschutz  
- Bau- und Wohnungsaufsichtsamt -  
Im Auftrag

13. Okt. 2000  
Eingang

<b>BISMARCKALLEE 10</b>	
14193 BERLIN - GRUENWALD	
<b>ABGESCHLOSSENHEIT</b>	
WOHNUNG 19	
KELLER	
BAUHERR	DETLEF GALLINGE
LUDWIGKIRCHSTRASSE 3	
10719 BERLIN	
ARCHITEKT	GALLINGE + GATZKA
ARCHITECTEN DIPL. ING.	
KURFÜRSTENDAMM 125 A	
10711 BERLIN	
M 1: 200	08. OKTOBER 1999

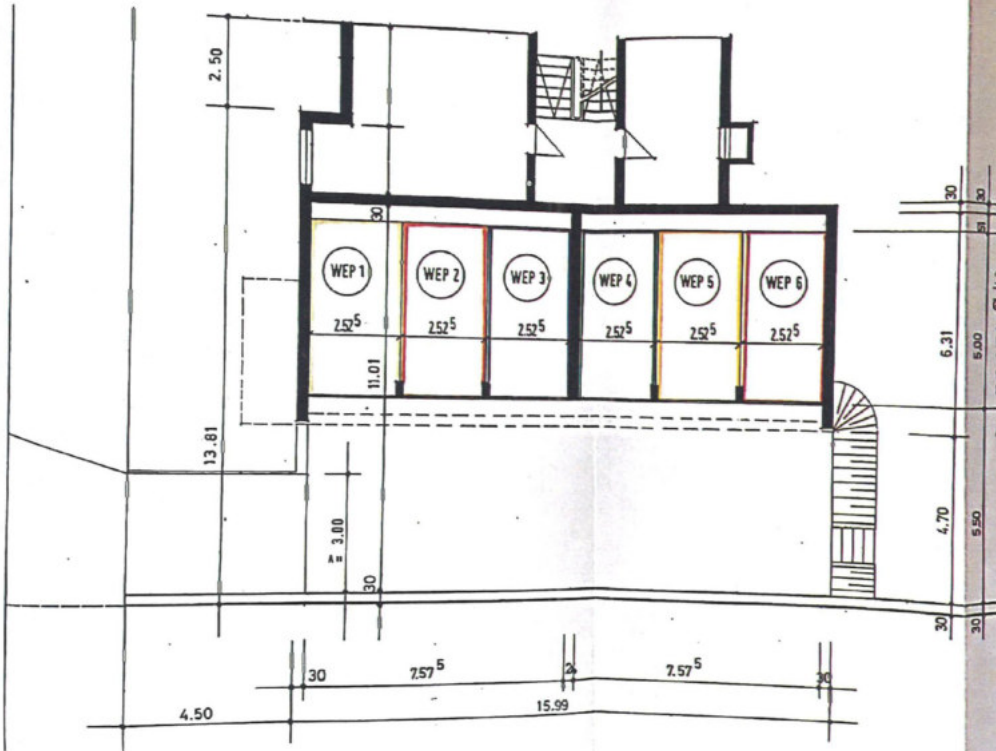

Bau T.H. 2 - Bismarckallee 10 (17)  
**Ergebnis-Aufteilungsplan**  
 zu der Bescheinigung vom 02.06.82 gemäß §7 Abs. 4 Nr. 2 des Wohnungseigentumsgesetzes vom 15.3.1951 in der jeweils gültigen Fassung geändert.  
 Berlin-Wilmersdorf, den 02.03.2000  
 Bezirksamt Wilmersdorf von Berlin  
 Abt. Bau- und Wohnungswesen, Umweltschutz  
 - Bau- und Wohnungsausschuss -  
 im Auftrage  

 Steinhilber

<b>BISMARCKALLEE 10</b>
14100 BERLIN - GRUENWALD
<b>ABGESCHLOSSENHEIT</b>
<b>GARAGENSTELLPLÄTZE</b>
WEP 1-6
BALNERS DETLEF GALLINGE ALKANENGURCHSTRASSE 3 10718 BERLIN
ARCHITEKT GALLINGE + GATZKA ARCHITECTEN DIPL. ING. RUPFURSTENDAMM 125 A 10711 BERLIN
M 1:100 05. OKTOBER 1999

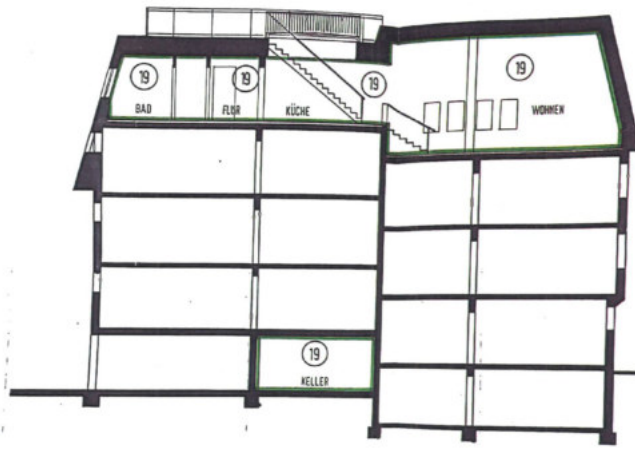

Bau T.H. 2 - Bismarckallee 10 (17)  
**Aufteilungsplan**  
 zu der Bescheinigung vom 02.06.82 gemäß §7 Abs. 4 Nr. 2 des Wohnungseigentumsgesetzes vom 15.3.1951 in der jeweils gültigen Fassung geändert.  
 Berlin-Wilmersdorf, den 29.10.2000  
 Bezirksamt Wilmersdorf von Berlin  
 Abt. Bau- und Wohnungswesen, Umweltschutz  
 - Bau- und Wohnungsausschuss -  
 im Auftrage

<b>BISMARCKALLEE 10</b>
14100 BERLIN - GRUENWALD
<b>ABGESCHLOSSENHEIT</b>
<b>WOHNUNG 19</b>
<b>SCHNITT AA</b>
BALNERS DETLEF GALLINGE ALKANENGURCHSTRASSE 3 10718 BERLIN
ARCHITEKT GALLINGE + GATZKA ARCHITECTEN DIPL. ING. RUPFURSTENDAMM 125 A 10711 BERLIN
M 1:100 19. OKTOBER 2000



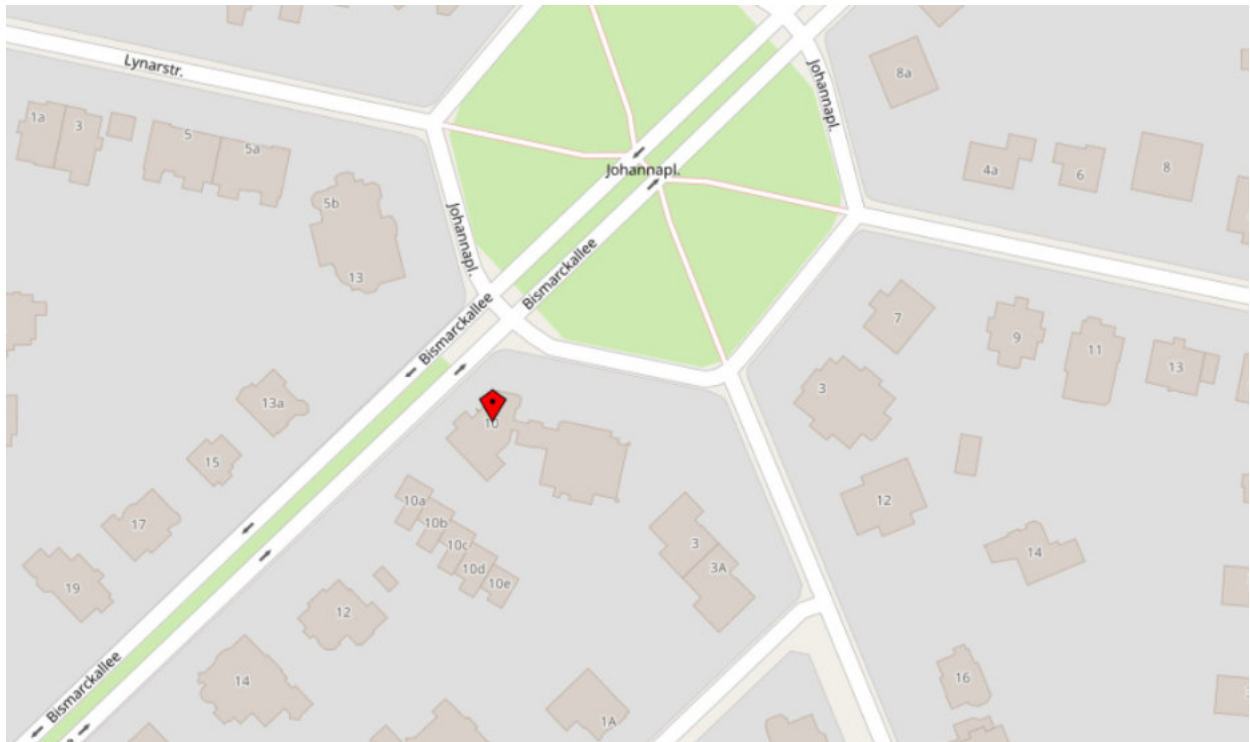

Karten: OpenStreetMap – veröffentlicht unter ODbL, Stand Dezember 2021  
Ohne Maßstab

