

Grundriss KG der Planvorlagen zum Bauschein Nr. B IV 286/34 vom 14.03.1934

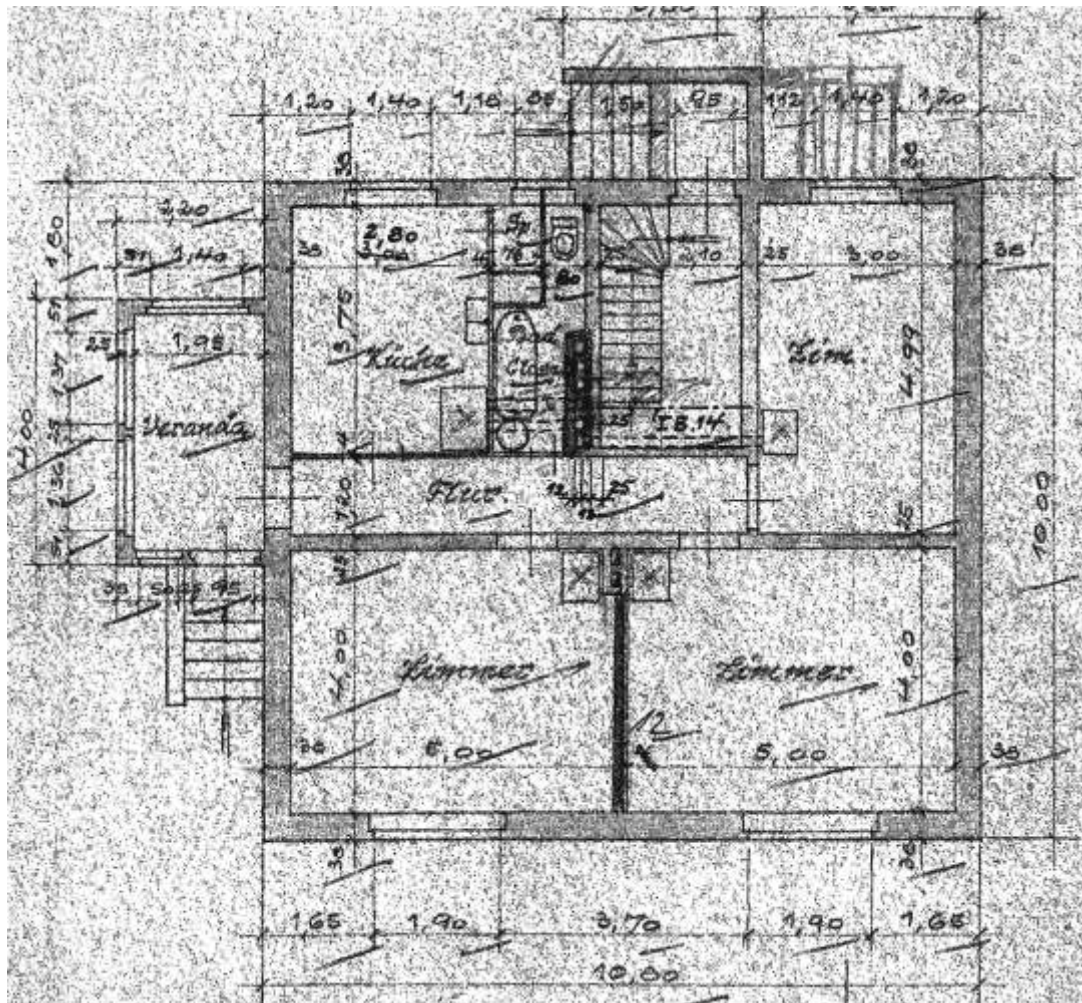

Grundriss EG der Planvorlagen zum Bauschein Nr. B IV 286/34 vom 14.03.1934

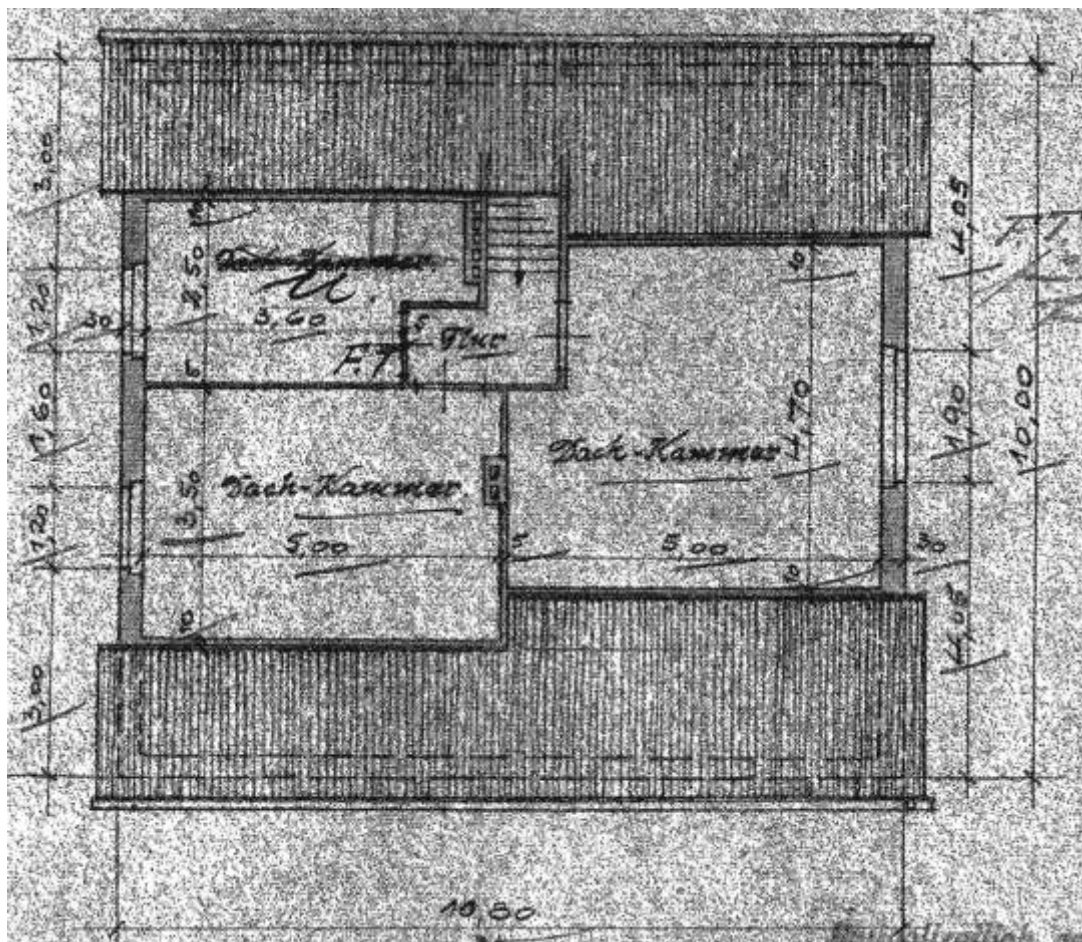



Grundriss DG der Planvorlagen zum Bauschein Nr. B IV 286/34 vom 14.03.1934

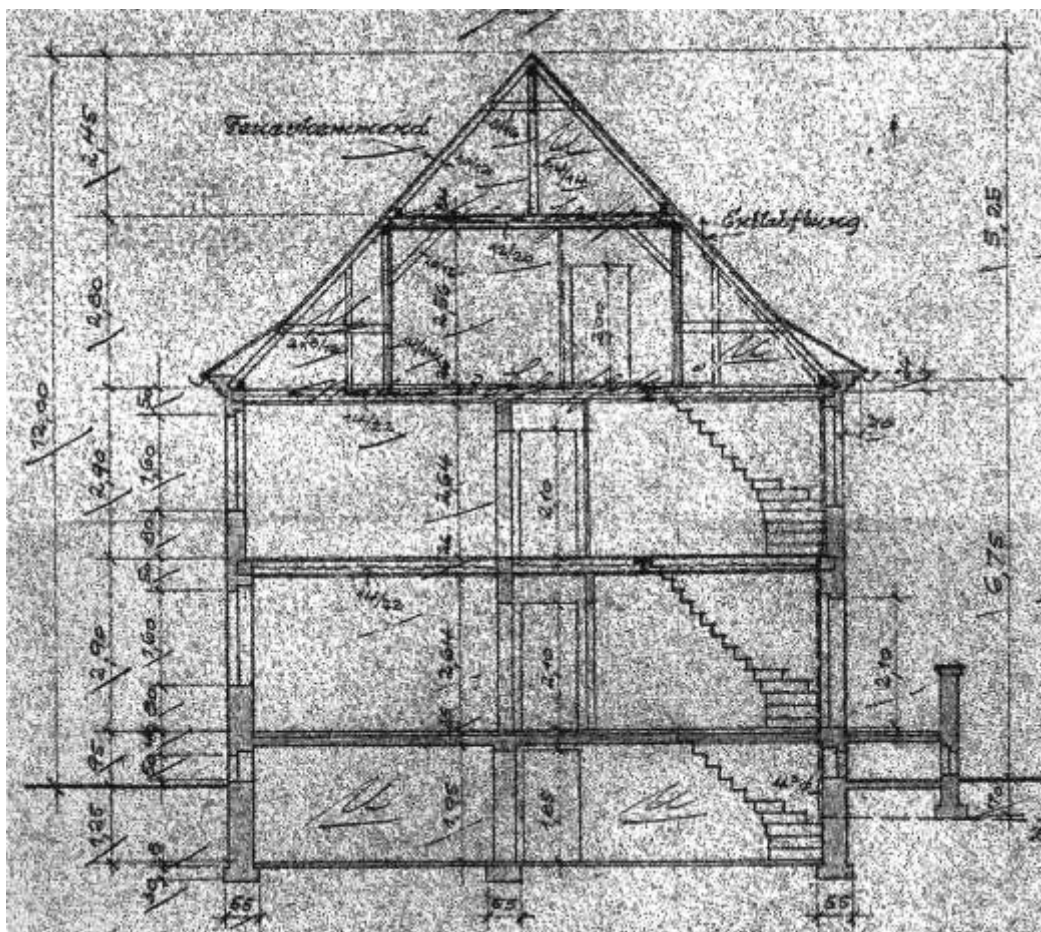

Gebüdeschnitt der Planvorlagen zum Bauschein Nr. B IV 286/34 vom 14.03.1934



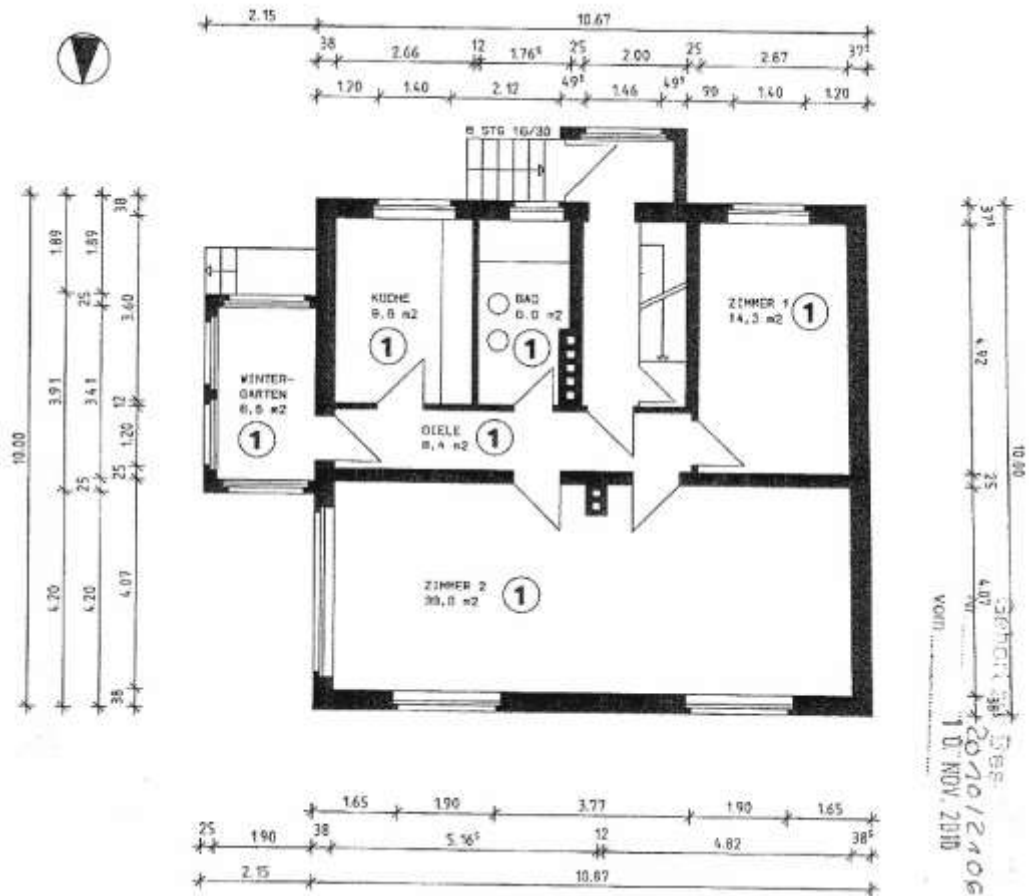

Grundriss EG zur Abgeschlossenheitsbescheinigung Nr. 2010/2106 v. 27.10.2010

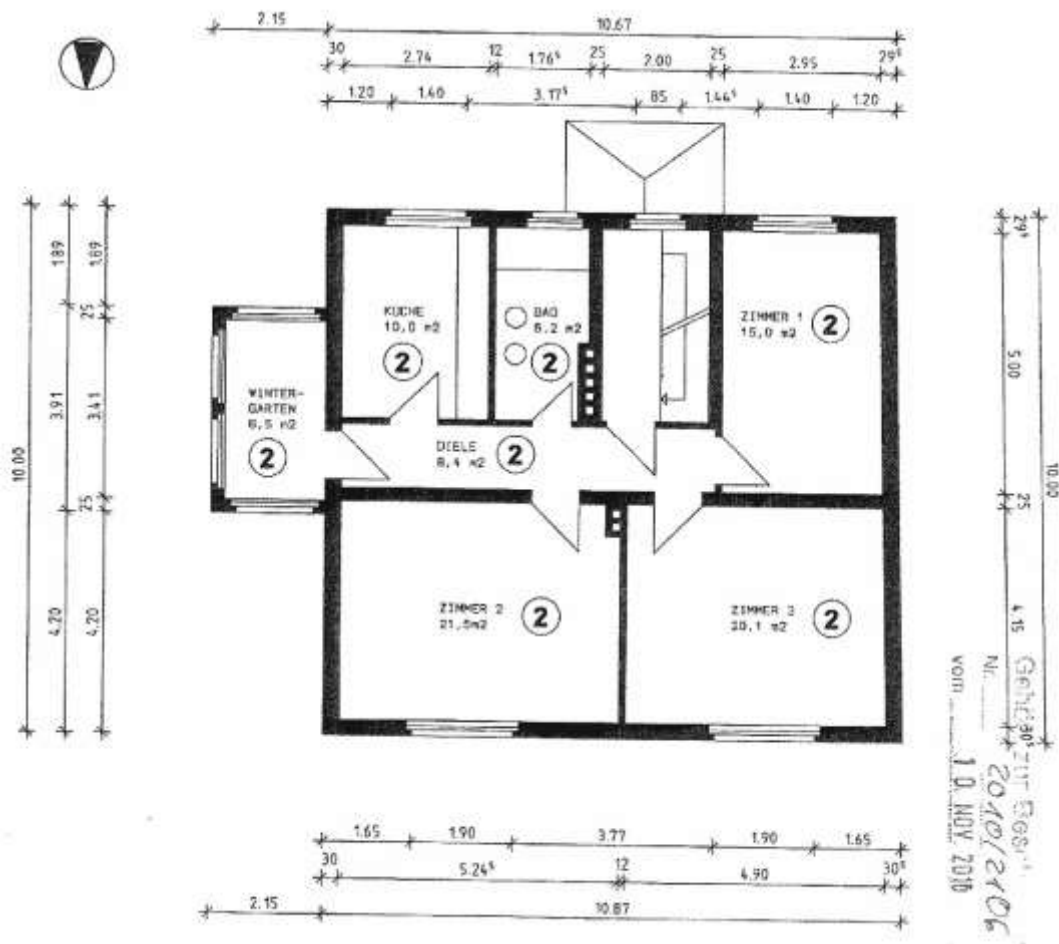

Grundriss OG zur Abgeschlossenheitsbescheinigung Nr. 2010/2106 v. 27.10.2010



Plananlagen - Grundstück Alpenrosenweg 52 in 12437 Berlin-Baumschulenweg, Bezirk Treptow-Köpenick

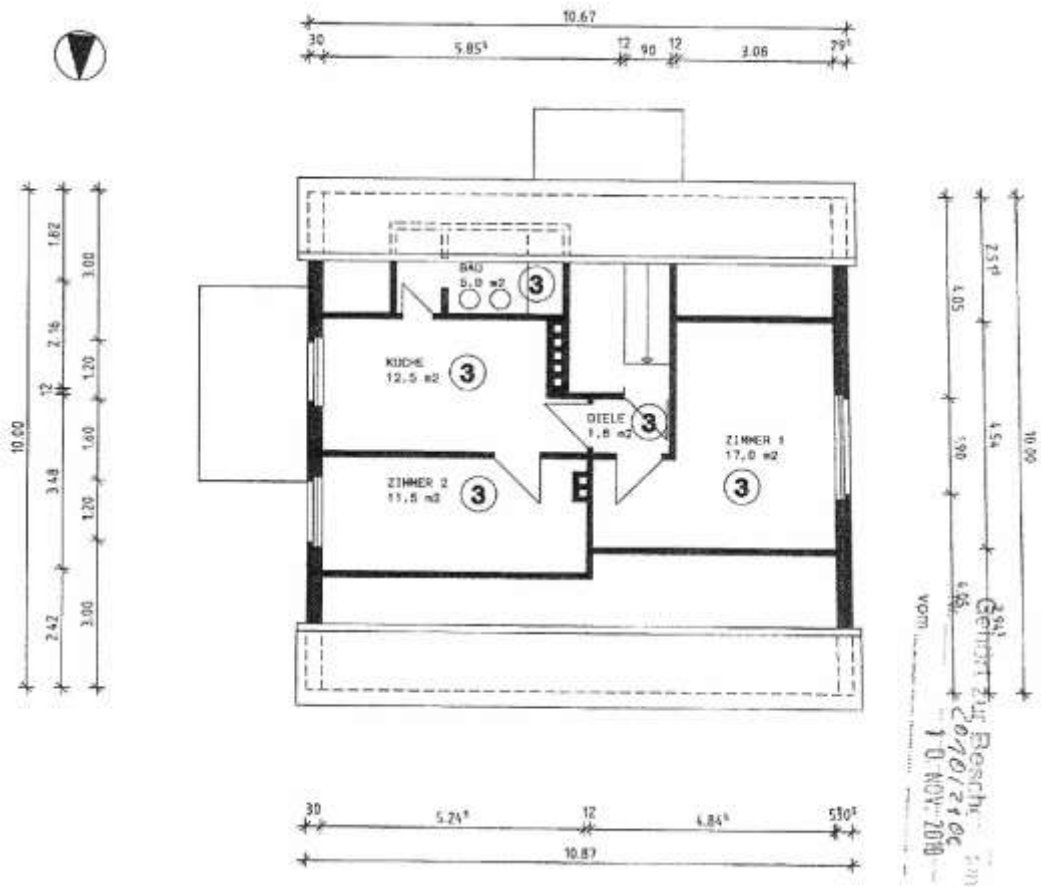

Grundriss DG zur Abgeschlossenheitsbescheinigung Nr. 2010/2106 v. 27.10.2010



Plananlagen - Grundstück Alpenrosenweg 52 in 12437 Berlin-Baumschulenweg, Bezirk Treptow-Köpenick



Flurkarte (fis-broker)



Plananlagen - Grundstück Alpenrosenweg 52 in 12437 Berlin-Baumschulenweg, Bezirk Treptow-Köpenick

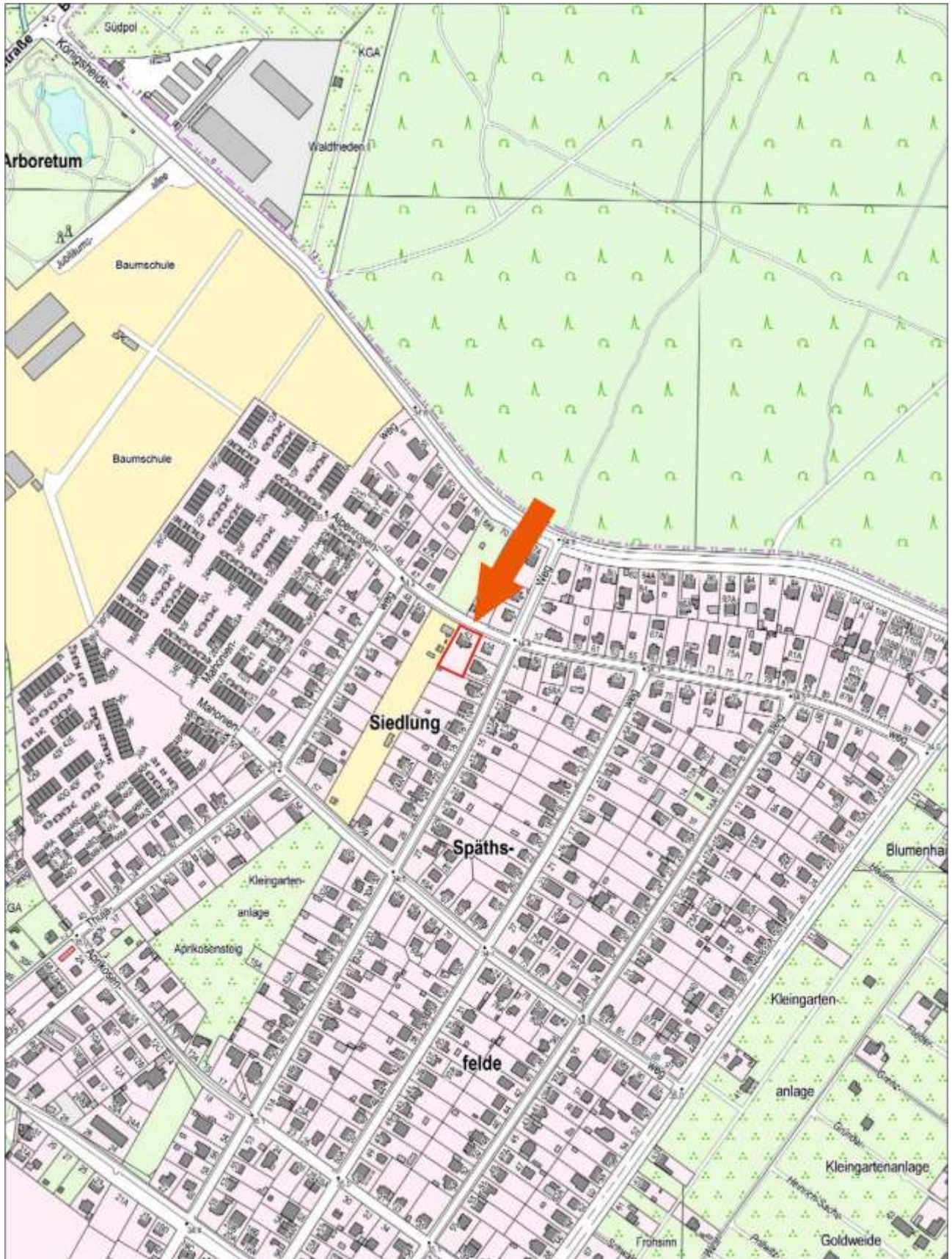

Lageplan (fis broker)



Plananlagen - Grundstück Alpenrosenweg 52 in 12437 Berlin-Baumschulenweg, Bezirk Treptow-Köpenick



Stadtplan Berlin © Falkverlag Ostfildern