



Zwangsversteigerungssache

Reihenendhaus, unvermietet

Luisenweg 59, 13407 Berlin-Reinickendorf

**Aktenzeichen
Gesamtanlage**

30 K 13/23
zweigeschossiges Reihenendhaus mit nicht ausgebautem Dachgeschoss und Keller, Baujahr 1920

**Grundstücksgröße
Wohnfläche/Nutzfläche**

244 m²
gesamt rd. 117 m²

Heizung

Gaszentral

Vertragszustand / Miete

nicht vermietet

Besonderheiten

unterdurchschnittlicher Zustand

Wertermittlungs-/Qualitätsstichtag

10.08.2023

Ermittelter Verkehrswert

240.000,00 €



Stadtkarte

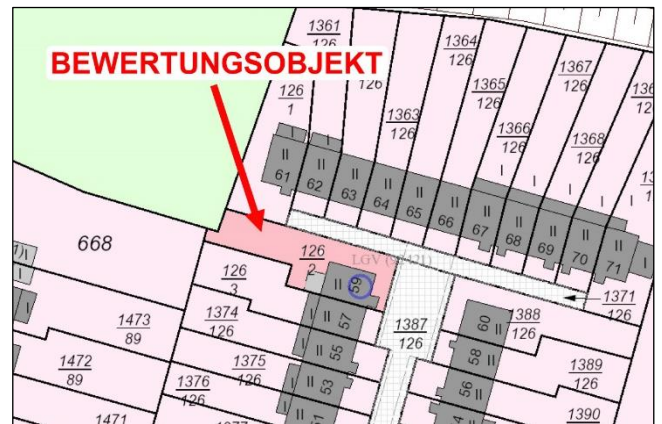

Flurkarte



Straßenverlauf



Straßenansicht



Gartenansicht

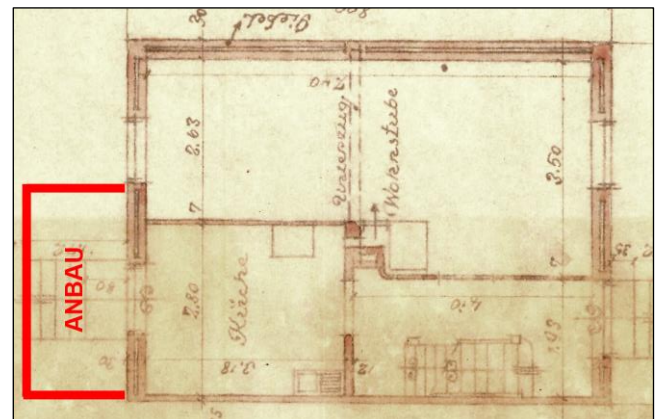

Grundriss Erdgeschoss