

ursprünglicher Kellergeschoss-Grundriss gemäß Bauschein Nr. 1054 vom 12.02.1930

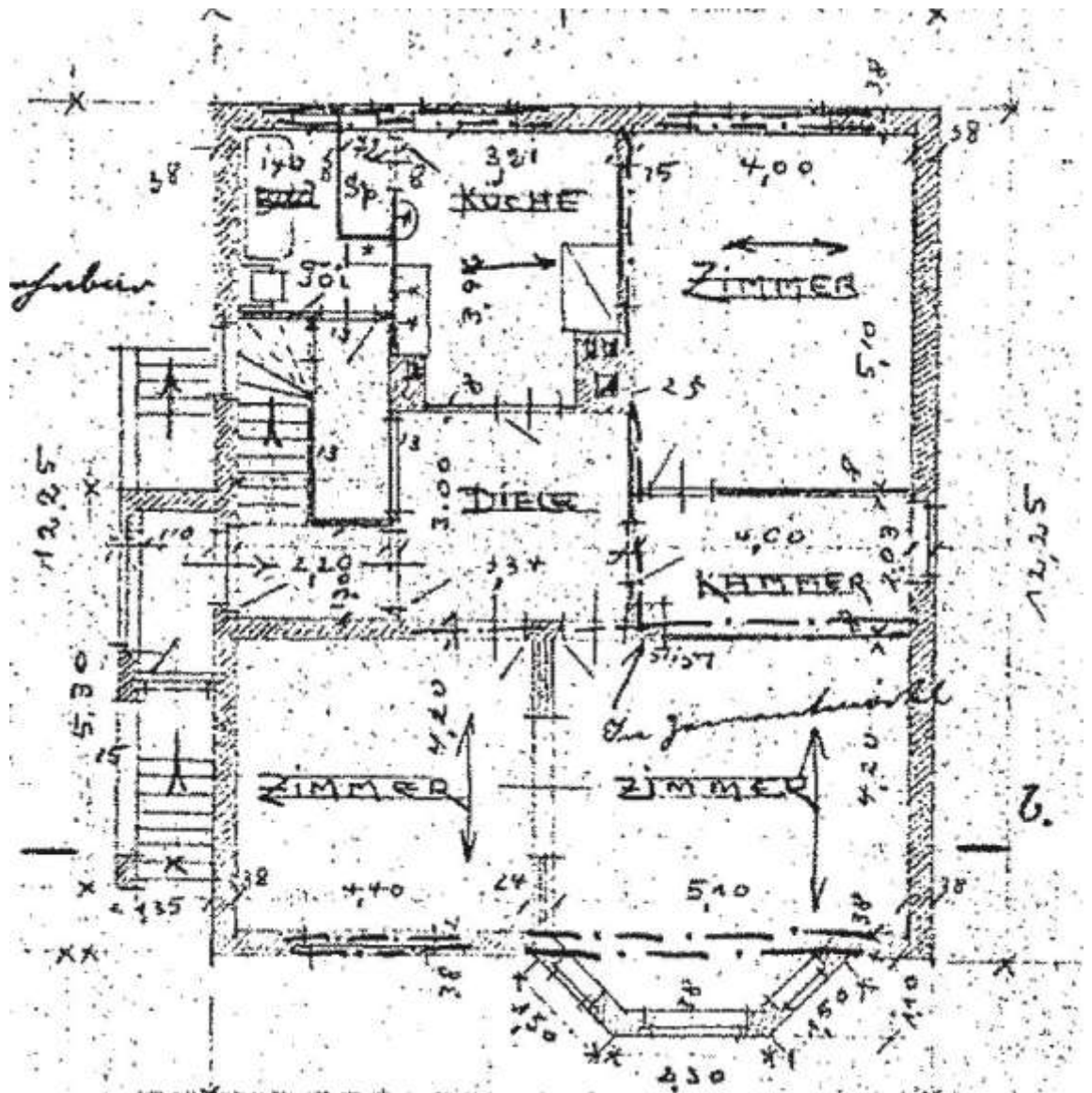

ursprünglicher Erdgeschoss-Grundriss gemäß Bauschein Nr. 1054 vom 12.02.1930

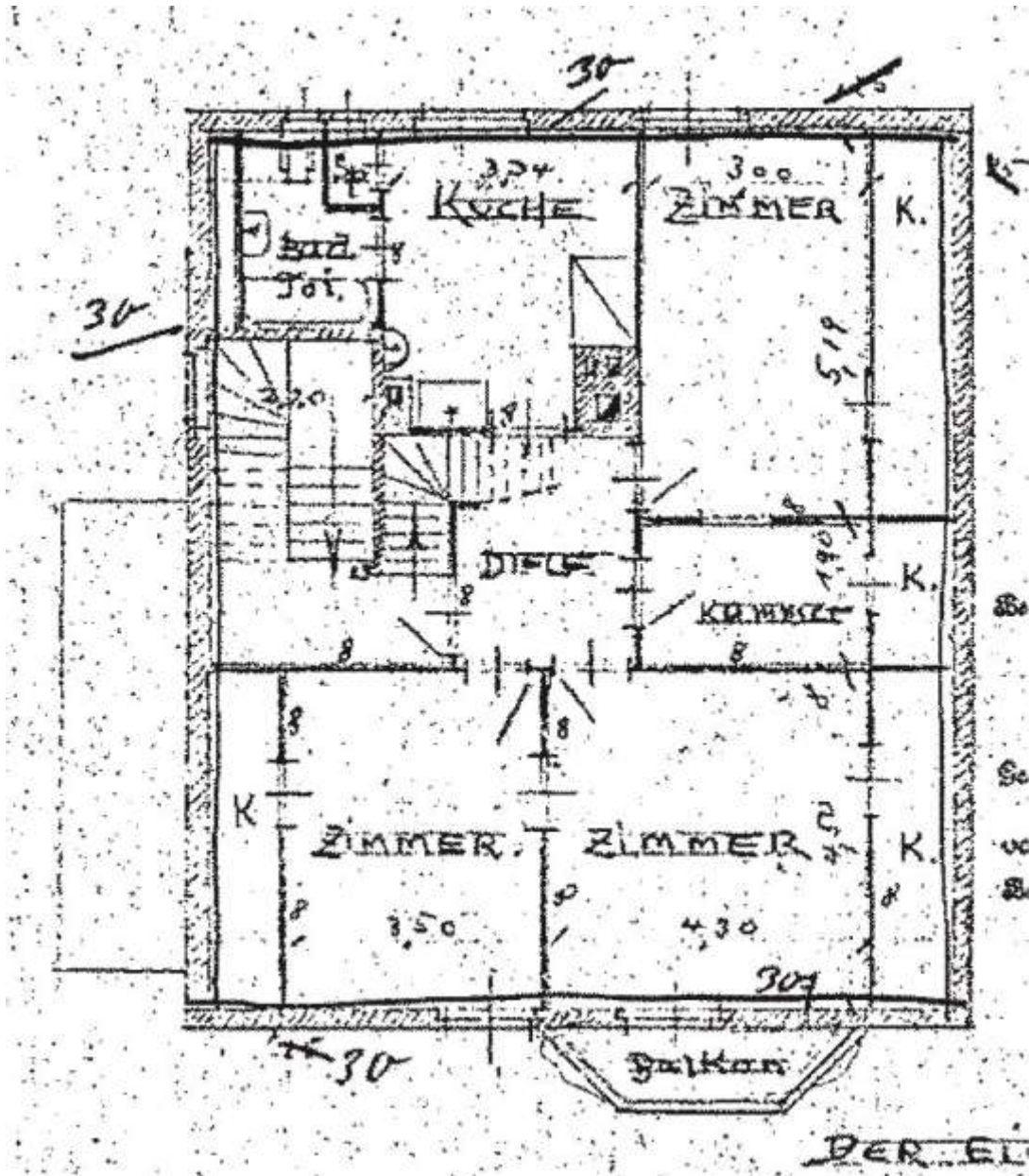

ursprünglicher Ober-/Dachgeschoss-Grundriss gemäß Bauschein Nr. 1054 vom 12.02.1930

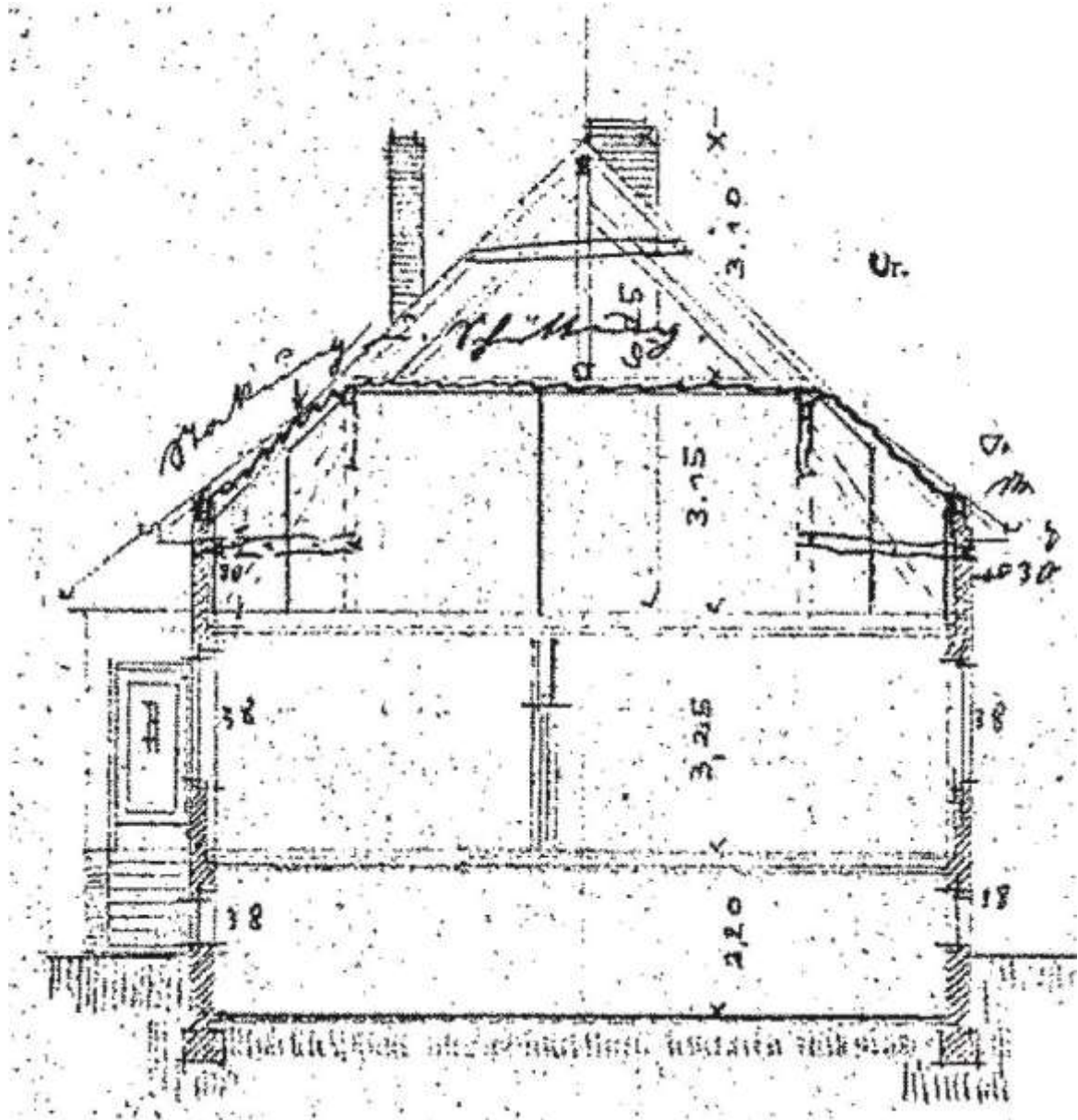

ursprünglicher Gebäudeschnitt mit 1½ Geschossen gemäß Bauschein Nr. 1054 v. 12.02.1930

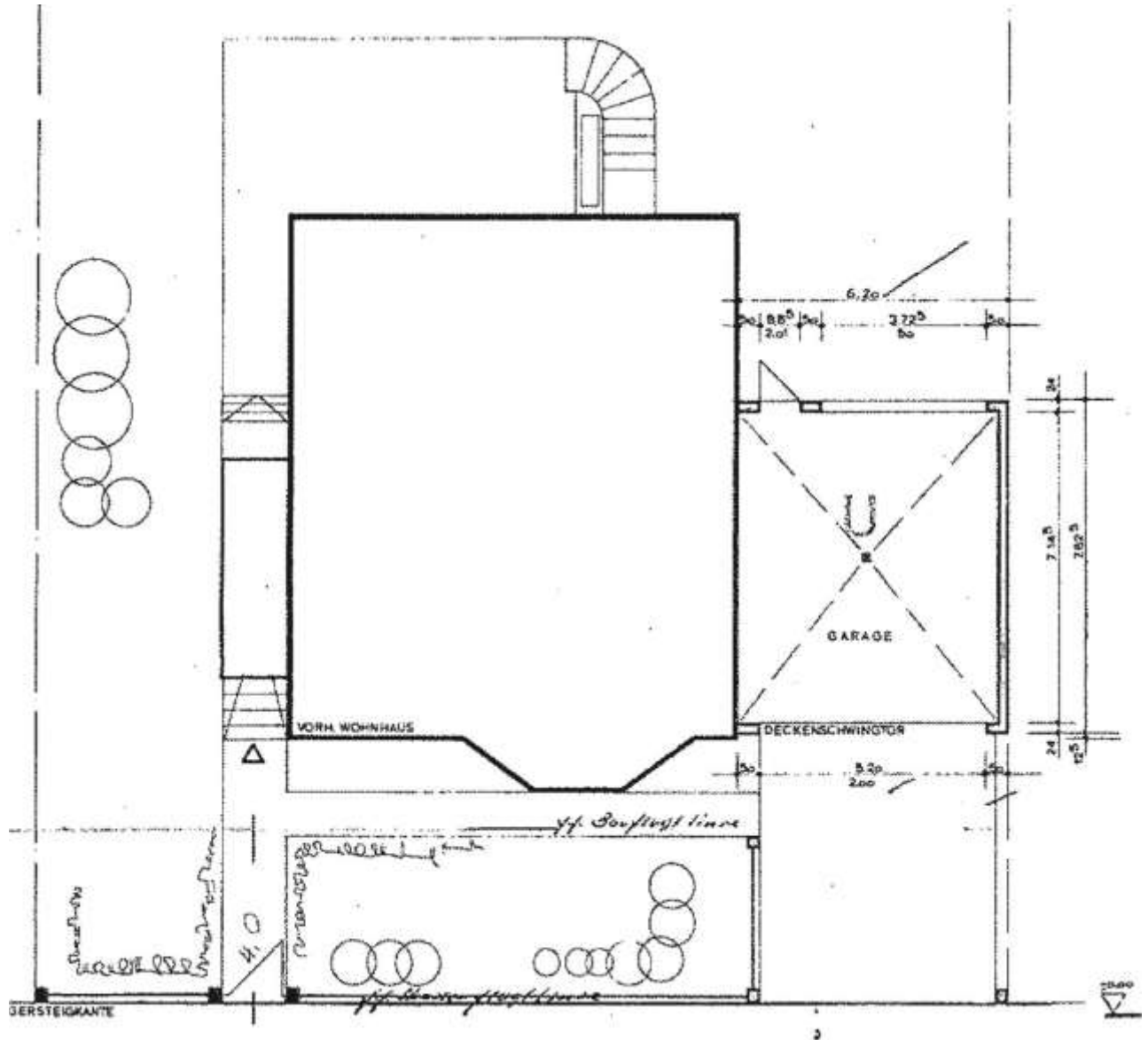

Grundriss Garagen-Anbau als Doppelgarage gemäß Baugenehmigung Nr. 2285 v. 20.10.1970





Plananlagen - EFH-Grundstück Seydlitzstraße 29 in 12307 Berlin-Lichtenrade (Bezirk Tempelhof-Schöneberg)

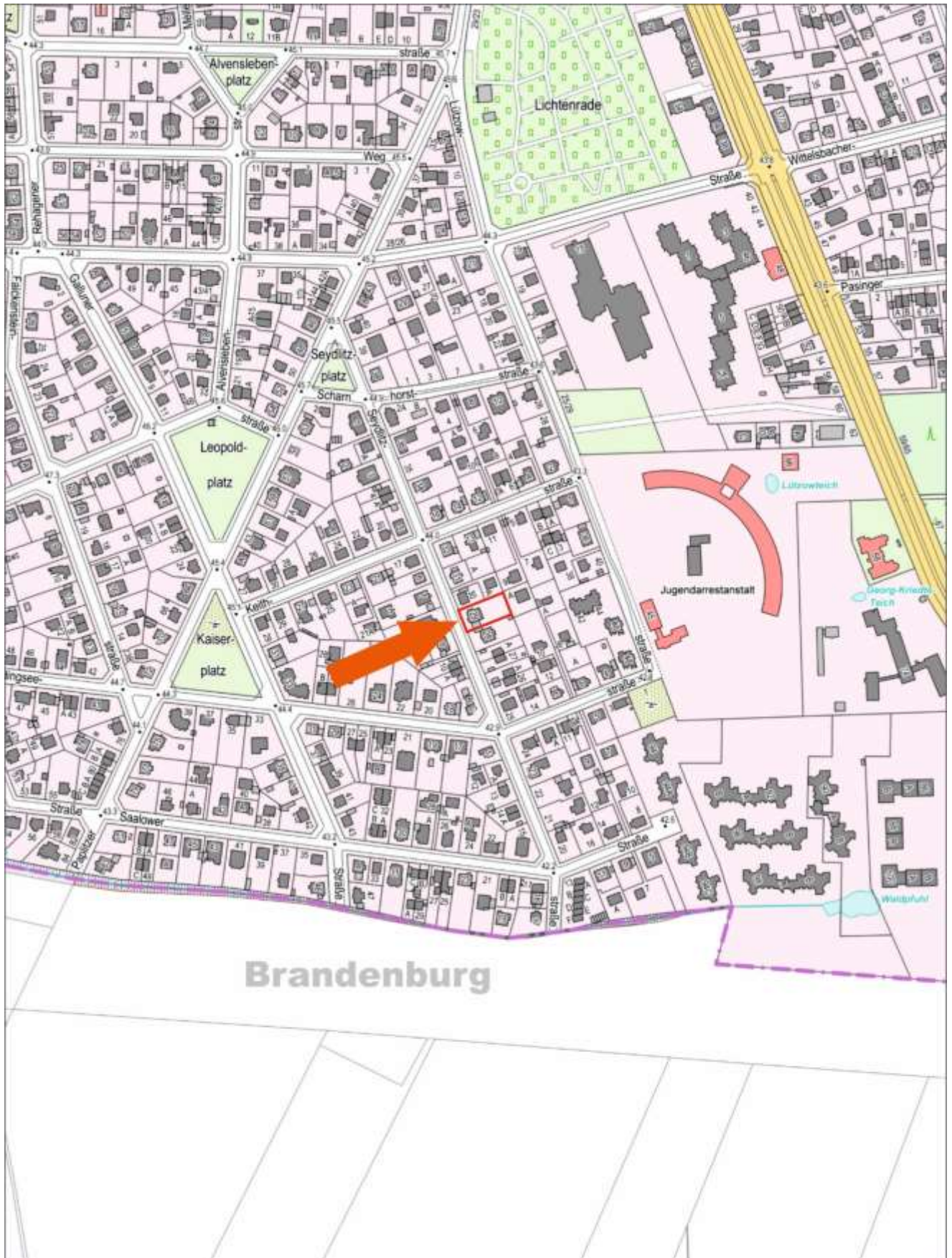

Lageplan (fis broker)



Plananlagen - EFH-Grundstück Seydlitzstraße 29 in 12307 Berlin-Lichtenrade (Bezirk Tempelhof-Schöneberg)

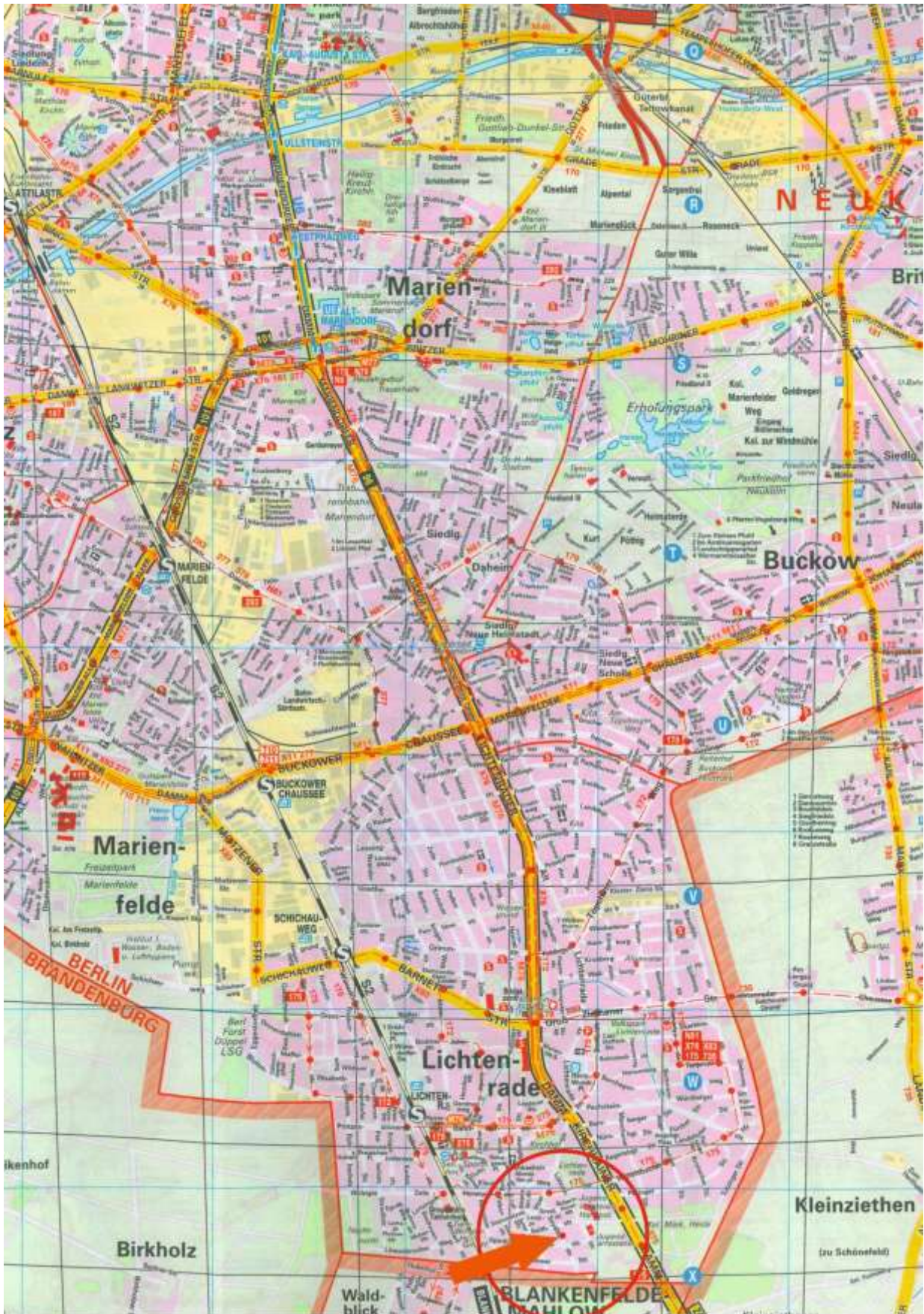

Stadtplan Berlin © Falkverlag Ostfildern