

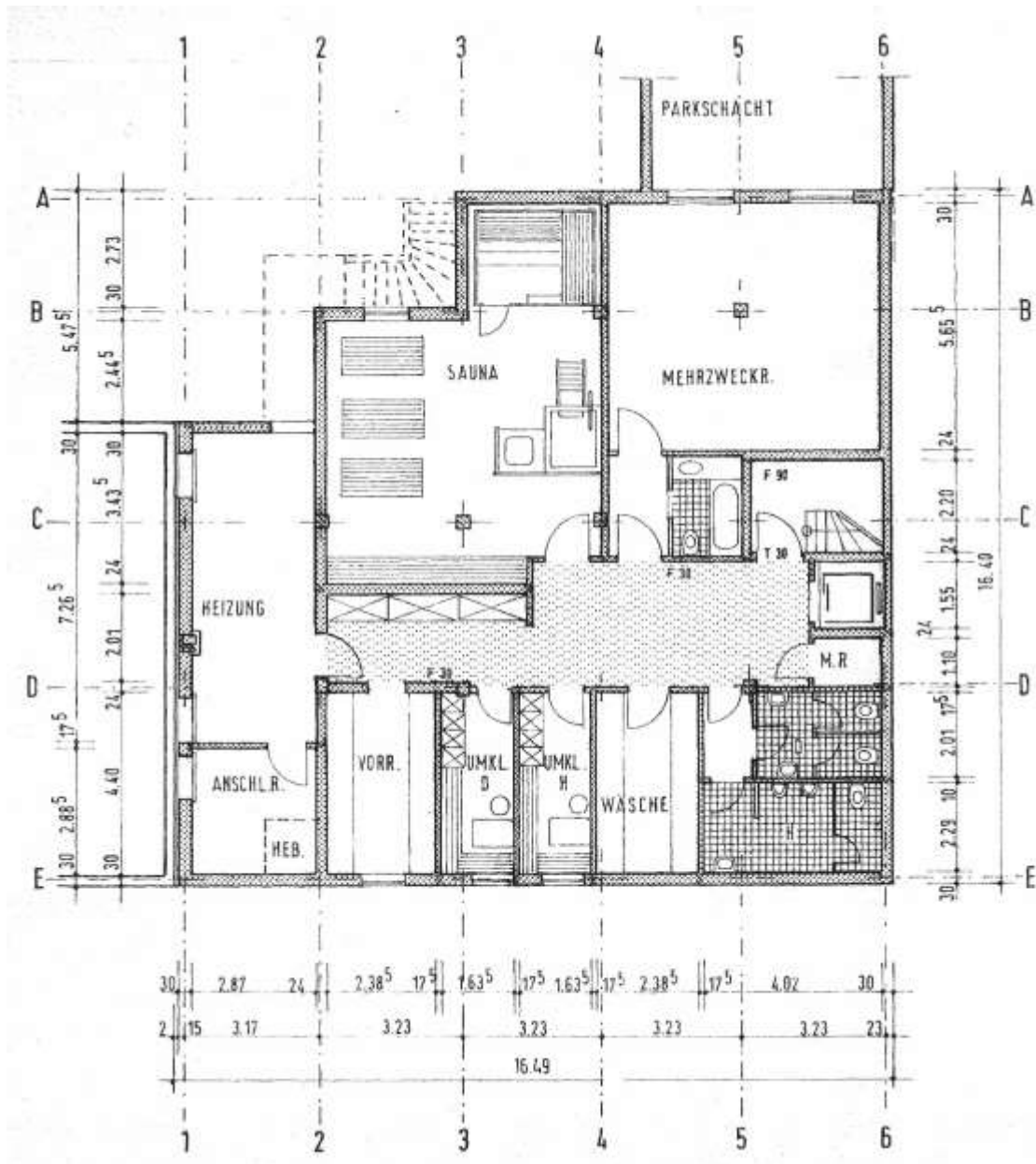

Plananlagen - Grundstück Gürtelstraße 41 in 10247 Berlin-Friedrichshain (Bezirk Friedrichshain-Kreuzberg)





Grundriss KG gemäß Bauvorlagen zur BG Nr. 342 vom 14.09.1992 (abweichend realisiert)

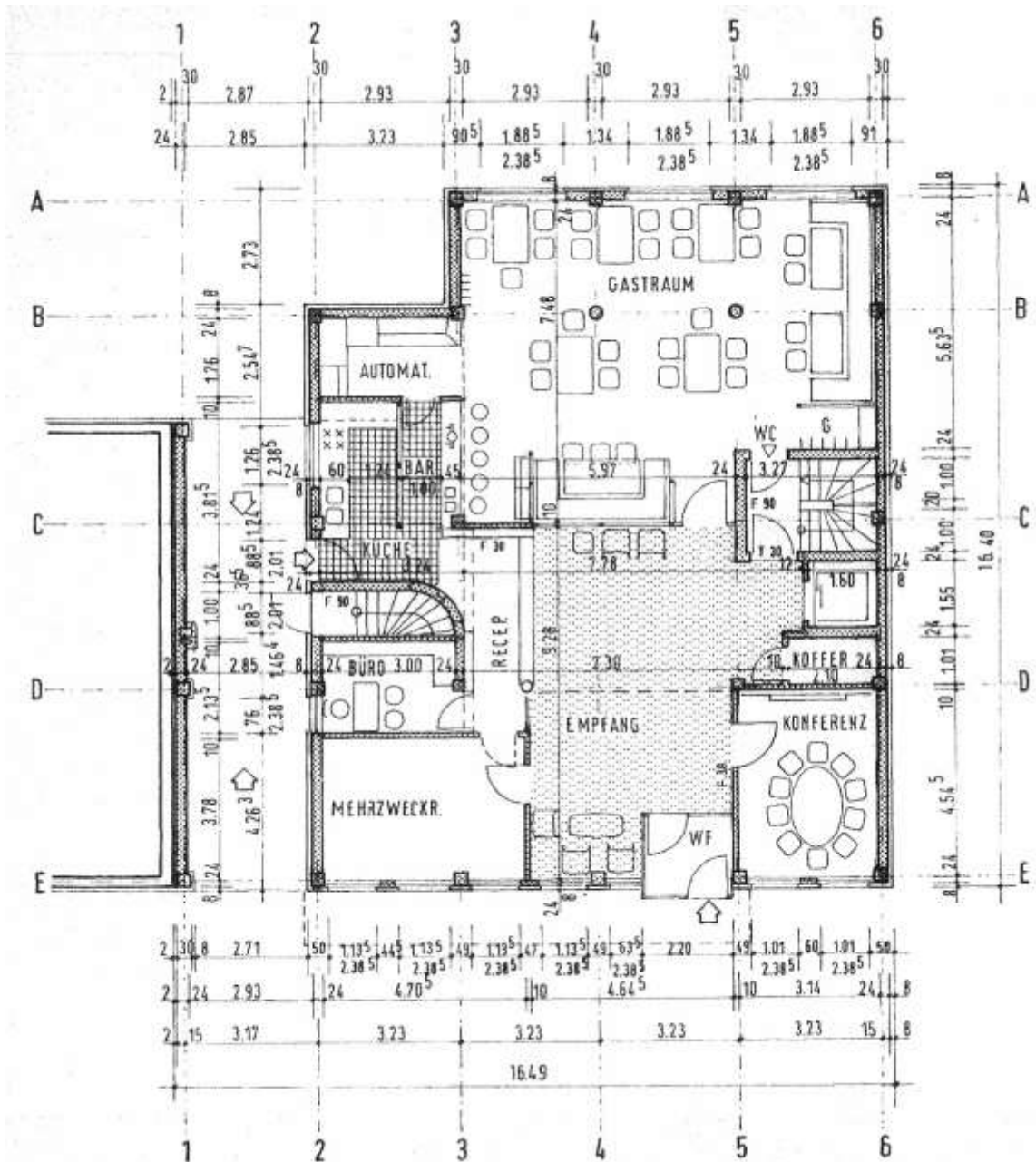







Grundrisse OG's gemäß Bauvorlagen zur BG Nr. 342 vom 14.09.1992 (abweichend realisiert)

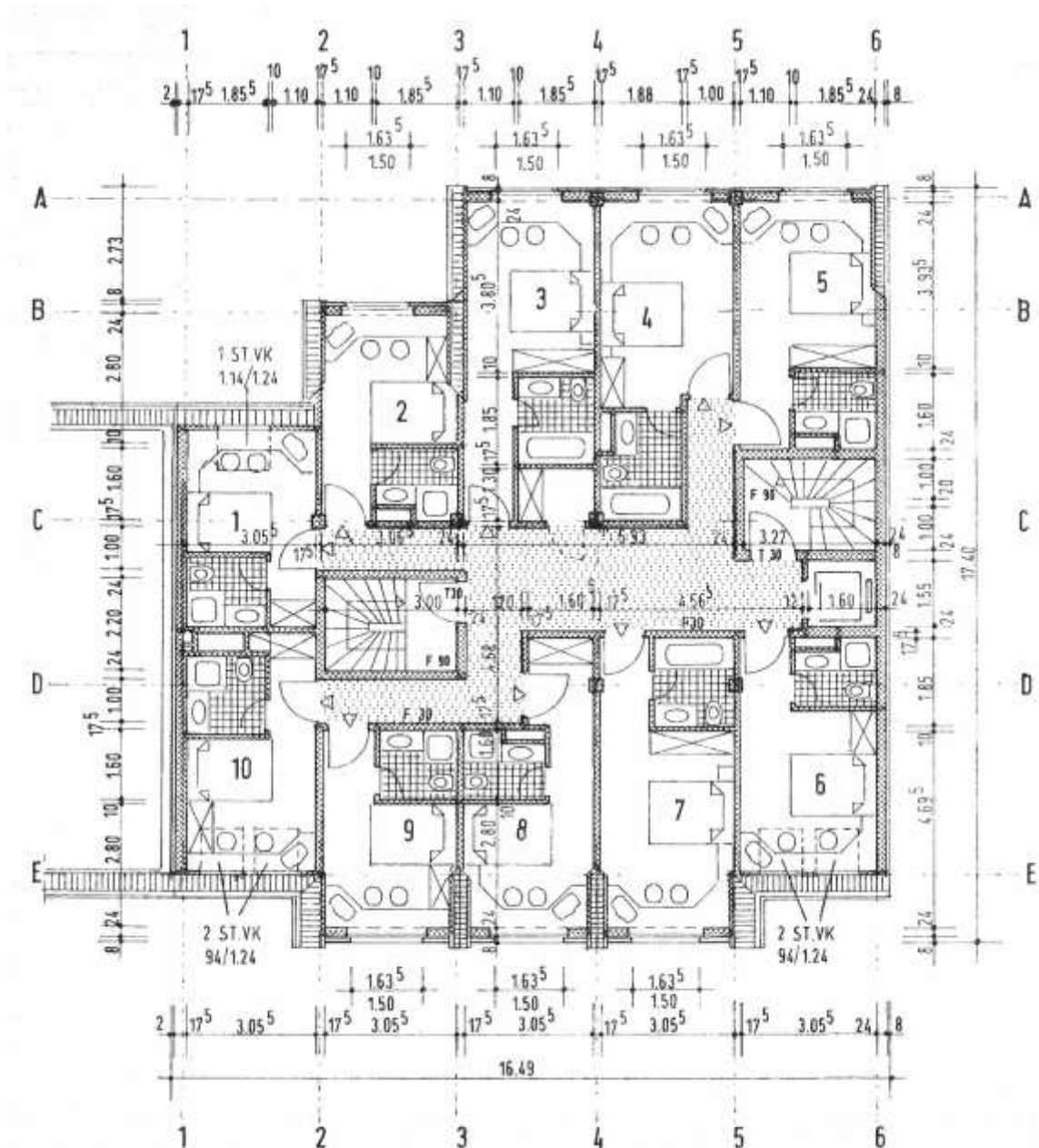



Grundriss DG gemäß Bauvorlagen zur BG Nr. 342 vom 14.09.1992 (abweichend realisiert)

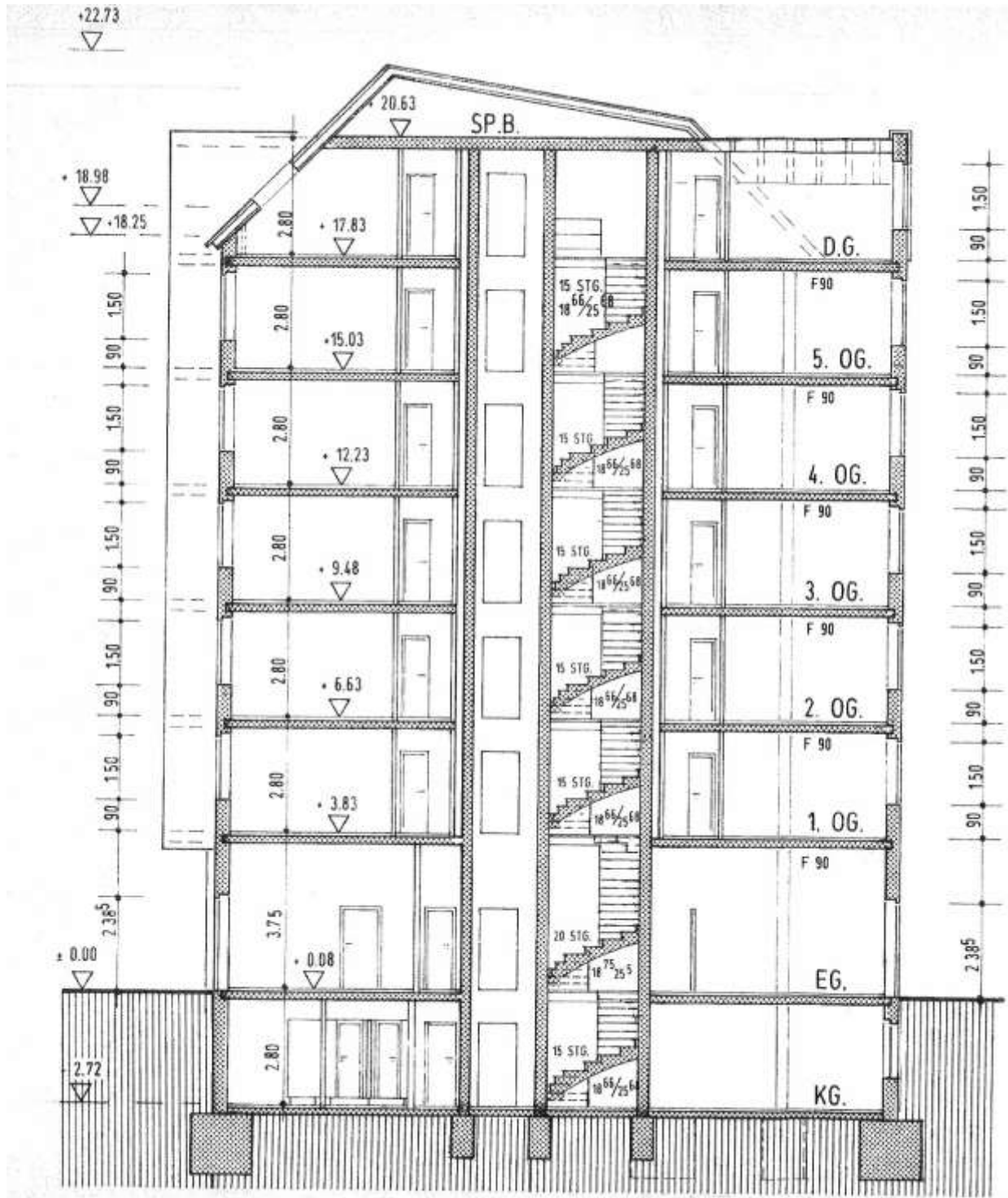



Gebäudeschnitt gemäß Bauvorlagen zur BG Nr. 342 vom 14.09.1992 (abweichend realisiert)

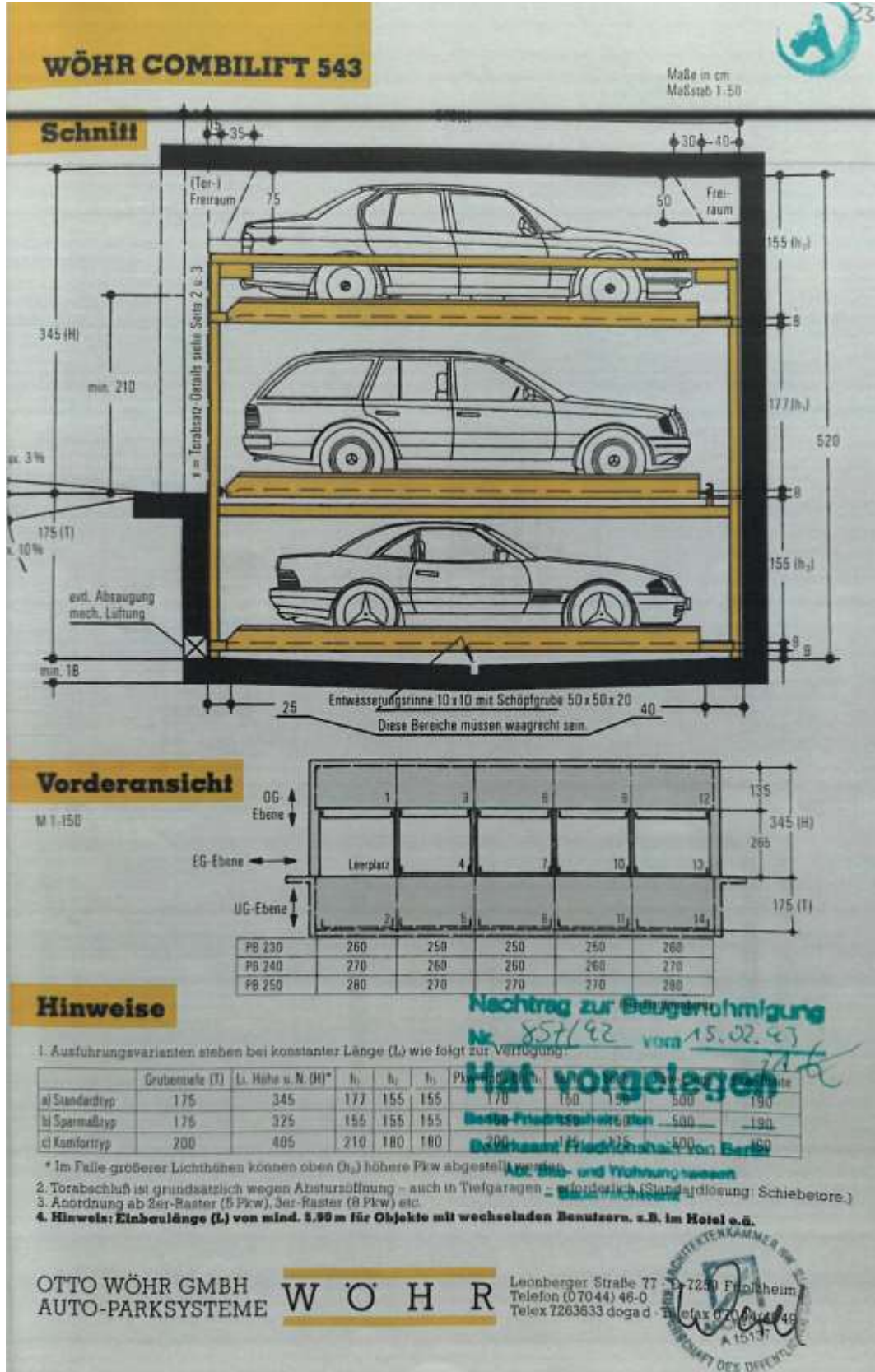





Systemskizze der Parklifter-Anlage mit Schiebebühne für den Garagen-Anbau mit Parkschacht

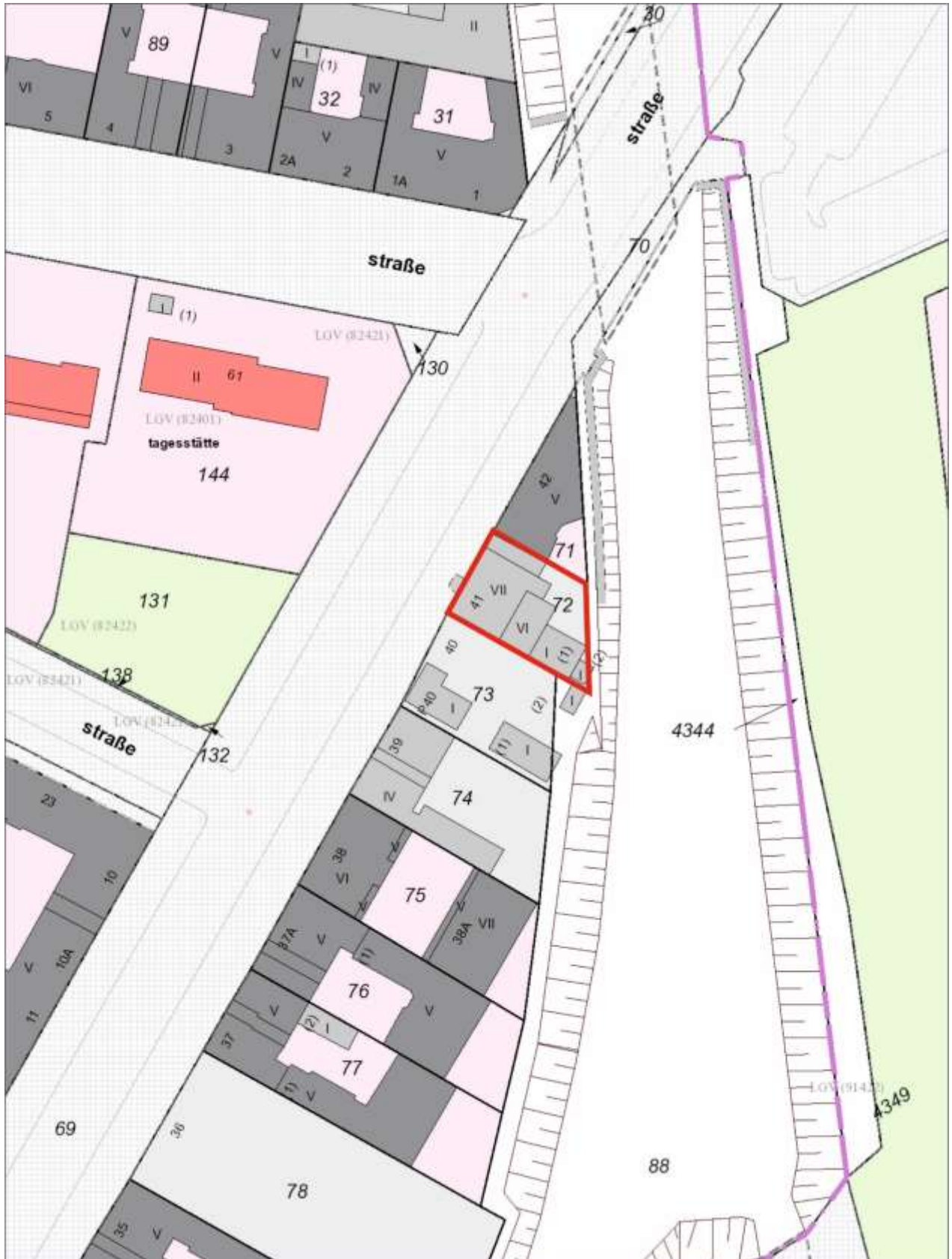





Flurkarte (fis broker)

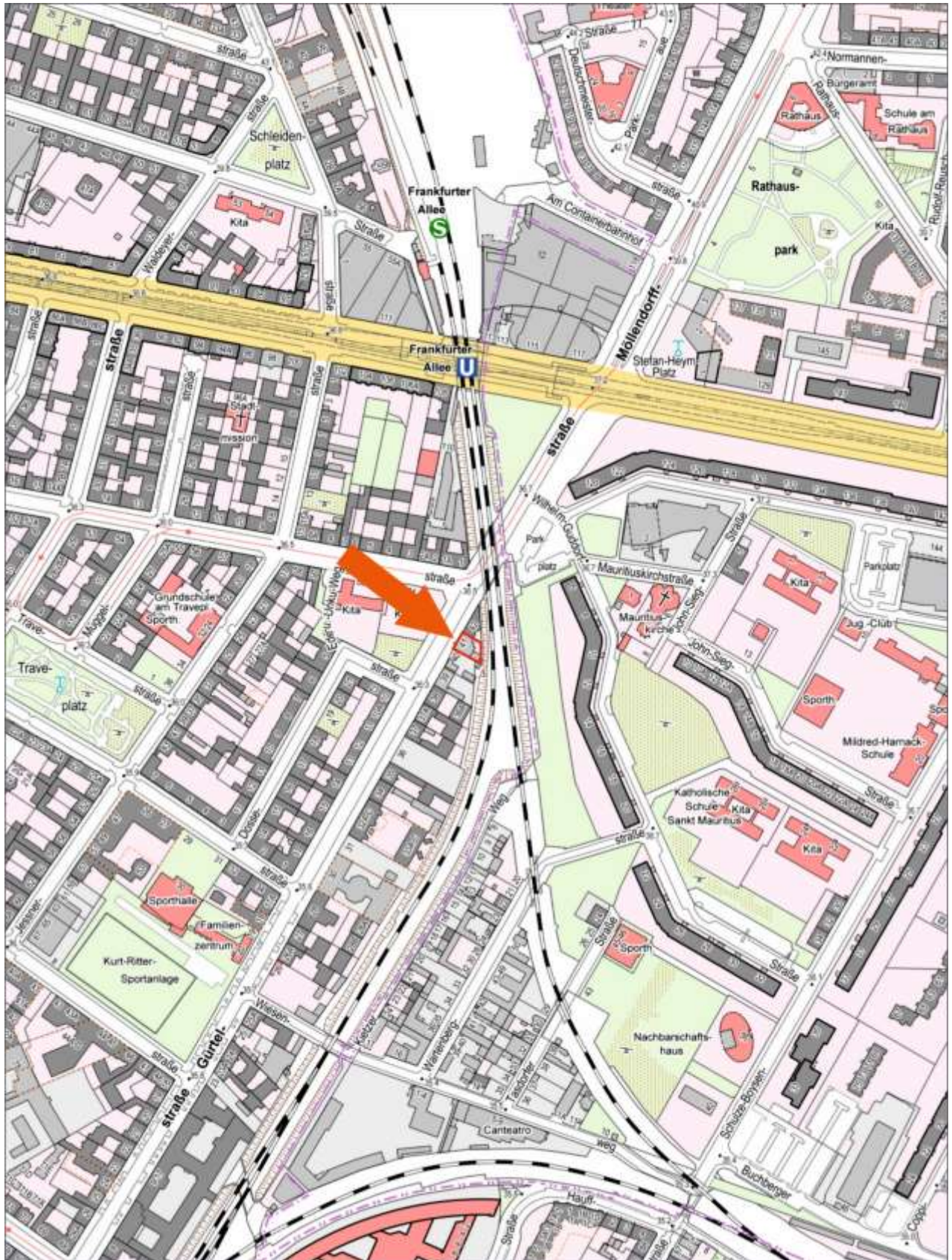





---

Plananlagen - Grundstück Gürtelstraße 41 in 10247 Berlin-Friedrichshain (Bezirk Friedrichshain-Kreuzberg)

Lageplan (fis broker)



Plananlagen - Grundstück Gürtelstraße 41 in 10247 Berlin-Friedrichshain (Bezirk Friedrichshain-Kreuzberg)



Stadtplan Berlin © Falkverlag Ostfildern